PIANO INTEGRATO

Triennio 2019-2021

ALLEGATO 1

ORGANIGRAMMA

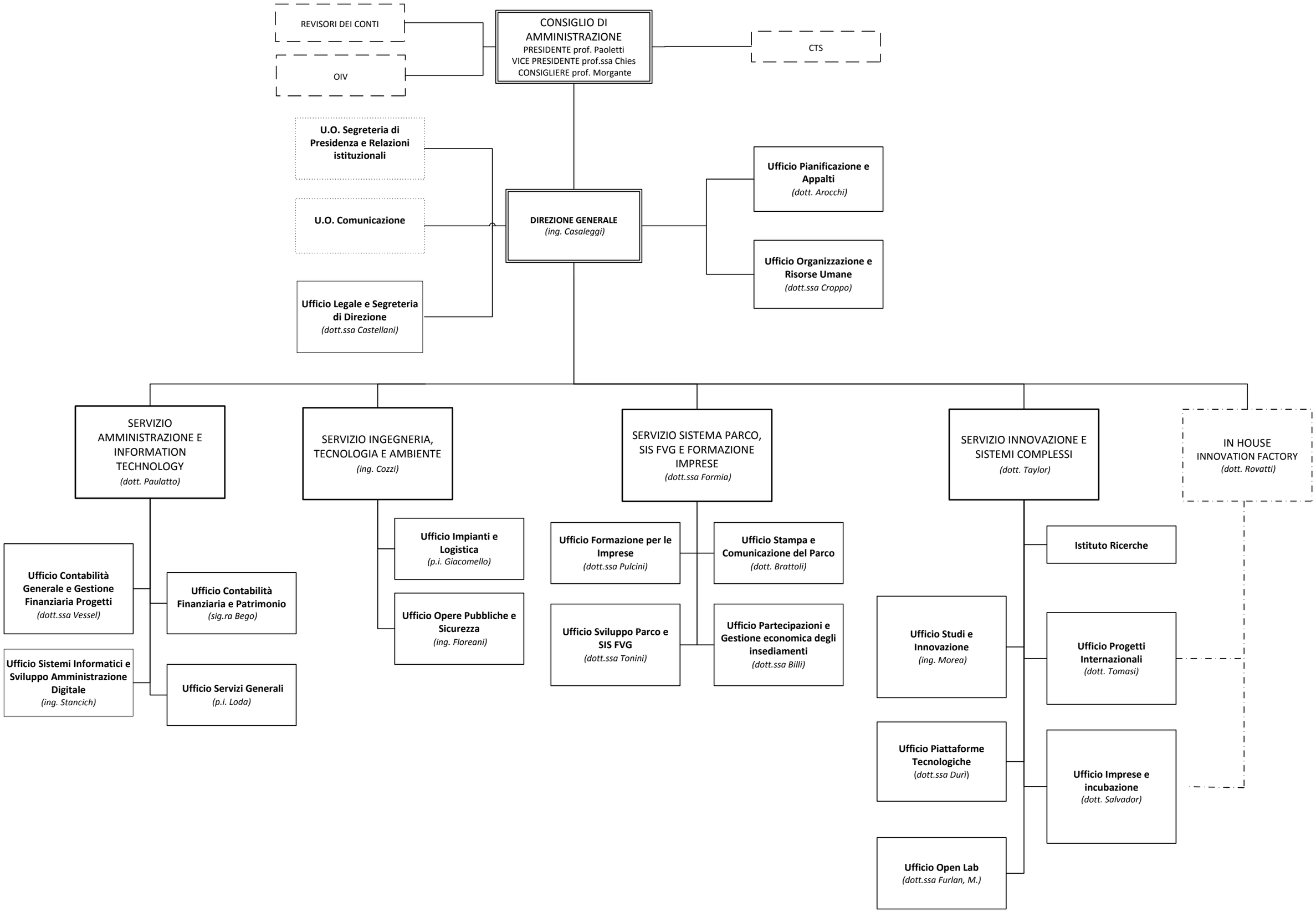
REVISORI DEI CONTI
OIV
CONSIGLIO DI AMMINISTRAZIONE
PRESIDENTE prof. Paoletti
VICE PRESIDENTE prof.ssa Chies
CONSIGLIERE prof. Morgante
CTS
U.O. Segreteria di Presidenza e Relazioni istituzionali
U.O. Comunicazione
Ufficio Legale e Segreteria di Direzione
(dott.ssa Castellani)
DIREZIONE GENERALE
(ing. Casaleggi)
Ufficio Pianificazione e Appalti
(dott. Arocchi)
Ufficio Organizzazione e Risorse Umane
(dott.ssa Croppo)
SERVIZIO AMMINISTRAZIONE E INFORMATION TECHNOLOGY
(dott. Paulatto)
Ufficio Contabilità Generale e Gestione Finanziaria Progetti
(dott.ssa Vessel)
Ufficio Sistemi Informatici e Sviluppo Amministrazione Digitale
(ing. Stancich)
Ufficio Contabilità Finanziaria e Patrimonio
(sig.ra Bego)
Ufficio Servizi Generali
(p.i. Loda)
SERVIZIO INGEGNERIA, TECNOLOGIA E AMBIENTE
(ing. Cozzi)
Ufficio Impianti e Logistica
(p.i. Giacomello)
Ufficio Opere Pubbliche e Sicurezza
(ing. Floreani)
SERVIZIO SISTEMA PARCO, SIS FVG E FORMAZIONE IMPRESE
(dott.ssa Formia)
Ufficio Formazione per le Imprese
(dott.ssa Pulcini)
Ufficio Sviluppo Parco e SIS FVG
(dott.ssa Tonini)
Ufficio Stampa e Comunicazione del Parco
(dott. Brattoli)
Ufficio Partecipazioni e Gestione economica degli insediamenti
(dott.ssa Billi)
SERVIZIO INNOVAZIONE E SISTEMI COMPLESSI
(dott. Taylor)
Ufficio Studi e Innovazione
(ing. Morea)
Ufficio Piattaforme Tecnologiche
(dott.ssa Durì)
Ufficio Open Lab
(dott.ssa Furlan, M.)
Istituto Ricerche
Ufficio Progetti Internazionali
(dott. Tomasi)
Ufficio Imprese e incubazione
(dott. Salvador)
IN HOUSE
INNOVATION FACTORY
(dott. Rovatti)