

ENTE PARCO NAZIONALE  
dell'  
ARCIPELAGO DI LA MADDALENA



Piano della Performance 2022- 2024  
*(art. 10 del D.lgs. 27.10.2009, n.150 e s.m.i.)*



[www.lamaddalenapark.it](http://www.lamaddalenapark.it)

## 1. PRESENTAZIONE DEL PIANO

Il presente Piano della Performance 2021-2023 si integra con gli altri documenti programmatici realizzati dall'Ente Parco ed in particolare con il Bilancio di Previsione 2021, adottato con Deliberazione del Consiglio Direttivo nr. 11 del 16.01.2021.

## 2. SINTESI DELLE INFORMAZIONI DI INTERESSE PER I CITTADINI E GLI STAKEHOLDER ESTERNI

### 2.1 CHI SIAMO

Il Parco Nazionale dell'Arcipelago di La Maddalena - il primo parco nazionale della Sardegna - è stato istituito con Legge n. 10 del 4 gennaio 1994.

La creazione del Parco - secondo quanto previsto dalla Legge quadro sulle aree protette per le regioni a statuto speciale - discende dall'intesa Stato-Regione Sardegna, documento diretto all'attuazione di interventi significativi nel campo della tutela e della valorizzazione ambientale che, oltre al coinvolgimento della popolazione locale, perseguono la finalità di una fruizione sostenibile delle risorse ambientali e storico-culturali, mantenendo in vita le consuetudini, gli usi civici e il modello di vita della popolazione residente nell'Arcipelago.

L'Arcipelago di La Maddalena è un parco geo-marino che ha 180 chilometri di coste, un decimo dell'intera costa sarda, comprendendo il territorio di tutte le isole appartenenti al territorio del Comune di La Maddalena.

Costituito da piccole isole di natura granitica e scistosa con forme che sembrano monumenti naturali a chi le abita o visita, l'Arcipelago rappresenta un complesso strettamente interdipendente di mare e terra e costituisce uno dei paesaggi considerati tra i più suggestivi al mondo per morfologia, paesaggio vegetale, mare e biocenosi marine, anche in ragione della sua collocazione geografica nello Stretto di Bonifacio.

L'Ente gestore del Parco e le Norme di salvaguardia attualmente vigenti, sono stati istituiti con Decreto del Presidente della Repubblica del 17 maggio 1996.

Sono in corso di elaborazione il Piano e il Regolamento del Parco, con la cui approvazione potranno essere introdotte modifiche alla zonizzazione prevista dal D.P.R. istitutivo dell'area protetta.

### 2.2 COSA FACCIAMO

Il Parco svolge attività dirette all'attuazione della missione istituzionale:

- conservazione di specie animali o vegetali, di associazioni vegetali o forestali, di singolarità geologiche, di formazioni paleontologiche, di comunità biologiche, di biotopi, di valori scenici e panoramici, di processi naturali, di equilibri idraulici e idrogeologici, di equilibri ecologici;
- applicazione di metodi di gestione o di restauro ambientale idonei a realizzare un'integrazione tra uomo e ambiente naturale, anche mediante la salvaguardia dei valori antropologici, archeologici, storici e architettonici e delle attività agro-silvo-pastorali e tradizionali;
- promozione di attività di educazione, di formazione e di ricerca scientifica, anche interdisciplinare, nonché di attività ricreative compatibili;
- difesa e ricostituzione degli equilibri idraulici e idrogeologici;
- promozione economico-sociale delle popolazioni locali attraverso interventi atti a tutelare, valorizzare ed estendere le caratteristiche di naturalità e di integrità ambientale dell'area protetta.

## 2.3 COME OPERIAMO

Gli strumenti operativi del Parco Nazionale dell'Arcipelago di La Maddalena sono finalizzati prioritariamente ad attività di conservazione della natura e di valorizzazione del patrimonio ambientale storico e culturale, attraverso iniziative di fruizione sostenibile del territorio.

Obiettivi essenziali dell'operare del Parco pertanto sono:

- **Monitoraggio ambientale:** un impegno costante nell'applicazione di metodologie d'indagine dei valori ambientali. Le attività possono essere condotte anche in sinergia con gli Istituti Universitari e ricorrendo al partenariato con altri Parchi. Con l'Ufficio per l'Ambiente della Corsica, l'Ente Parco ha costituito il GECT, Gruppo Territoriale di Cooperazione Transfrontaliera, che si pone come obiettivo prioritario quello della tutela di un'area ad altissima valenza ambientale come quella delle Bocche di Bonifacio.
- **Politiche di tutela:** il Parco opera sia in ambito terrestre che marino con azioni orientate alla tutela dell'immenso patrimonio ambientale dell'Arcipelago. L'azione di tutela si realizza secondo modalità "passive" attraverso l'adozione di norme, regolamenti, atti amministrativi e attraverso "attività" di restauro e recupero del patrimonio ambientale.
- **Gestione delle risorse:** l'impegno del Parco si manifesta in iniziative e strategie che mirano alla fruizione sostenibile del territorio. Ogni anno, al fine di espletare le attività di controllo a mare e a terra dell'ingente flusso di visitatori/utilizzatori che frequentano il territorio, è assunto del personale all'uopo selezionato, sono allestiti campi ormeggio per i diportisti e sono delimitate aree sensibili sia a terra che a mare.

## 2.4 COME SIAMO ORGANIZZATI

Il Parco nazionale dell'Arcipelago di La Maddalena ha personalità di diritto pubblico, sede legale e amministrativa nel Comune di La Maddalena ed è sottoposto alla vigilanza del Ministro della transizione ecologica.

Come riportato nello schema allegato, sono organi dell'Ente il Presidente, il Consiglio Direttivo, la Giunta Esecutiva, la Comunità del Parco, il Collegio dei Revisori dei conti, il Direttore, la OIV.

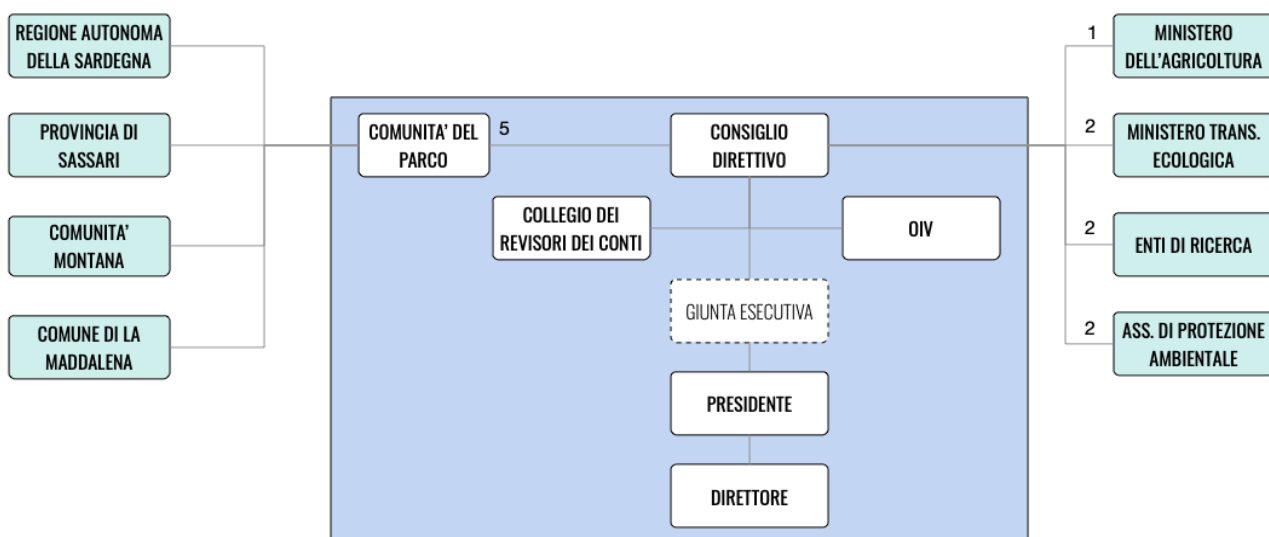

## 3. IDENTITÀ

### 3.1 L'AMMINISTRAZIONE

#### 3.1.1. PRESIDENTE

Nominato con decreto del Ministro della transizione ecologica, d'intesa con il Presidente della Regione autonoma Sardegna, ha la legale rappresentanza dell'Ente, ne coordina l'attività, esplica le funzioni che gli sono delegate dal Consiglio direttivo.

Il Presidente presiede il Consiglio Direttivo e la Giunta Esecutiva coordinandone l'attività ed emanando gli atti a lui espressamente demandati da leggi, regolamento, statuto. Esercita un potere di indirizzo, identificando le priorità degli interventi, progetti, scadenze. Assegna al Direttore, nella misura deliberata dal Consiglio Direttivo, le risorse finanziarie iscritte al bilancio per il perseguimento degli obiettivi fissati e programmati.

Il Presidente è l'ing. Fabrizio Fonnesu, nominato con Decreto del Ministro dell'Ambiente n. 26 del 02.02.2018.

Dopo gli studi presso il Liceo Classico di La Maddalena, si è laureato, nel 2006, in ingegneria per l'Ambiente e il Territorio presso l'Università degli Studi di Genova per poi conseguire nel 2018 un master di II livello in "Capitale naturale ed aree protette - pianificazione, progettazione e gestione".

Dal 2008 ha svolto numerosi incarichi di consulenza per Ansaldo Energia spa per attività civili di precisione e in qualità di responsabile costruzione di alcune centrali elettriche; attualmente è Construction Project Manager per Ansaldo Nucleare (Compagnia Ansaldo Energia) nel cantiere di sperimentazione a fusione nucleare (ITA) di Cadarache, Francia.

#### 3.1.2. CONSIGLIO DIRETTIVO

È composto dal Presidente e da 8 componenti, nominati con decreto dal Ministro della Transizione ecologica d'intesa con il Presidente della Regione autonoma della Sardegna, scelti tra persone particolarmente qualificate per le attività in materia di conservazione della natura o tra i rappresentanti della Comunità del Parco:

4 su designazione della Comunità del Parco, con voto limitato;

1 su designazione delle associazioni di protezione ambientale, scelti tra esperti in materia naturalistico-ambientale;

1 su designazione dell'istituto Superiore per la Protezione e la Ricerca Ambientale (ISPRA);

1 su designazione del Ministro delle Politiche Agricole, Alimentari e Forestali;

1 su designazione del Ministro della Transizione ecologica.

Il Consiglio Direttivo elegge al proprio interno un Vice Presidente ed eventualmente una giunta esecutiva formata da cinque componenti, compreso il Presidente. Delibera in merito a tutte le questioni generali ed in particolare sui bilanci, che sono approvati dal Ministro della Transizione ecologica di concerto con il Ministro del Tesoro, sui regolamenti e sulla proposta di Piano per il Parco, esprime parere vincolante sul Piano pluriennale economico e sociale, elabora lo Statuto dell'Ente parco, che è adottato con decreto del Ministro della Transizione ecologica d'intesa con la Regione autonoma della Sardegna

Il Consiglio Direttivo è stato nominato con Decreto del Ministro dell'Ambiente nr. 0000227 del 23.05.2018 e sarà in carica fino al 6 giugno 2023. Successivamente con Decreto del Ministro dell'Ambiente e della Tutela del Territorio e del Mare n. 0000218 del 26 luglio 2019, è stato nominato in seno al Consiglio Direttivo il Dott. Gianluca Mureddu con scadenza fissata al 6 giugno 2023. Con ulteriori tre decreti del Ministro dell'ambiente, il Consiglio Direttivo è stato

incrementato delle figure del dott. Tommaso Emilio Gallo (Decreto del Ministro dell'Ambiente n. 0000189 del 01 settembre 2020), della sig.ra Lucia Spanu (Decreto del Ministero dell'Ambiente n. 0000268 del 28.12.2020) e della dott.ssa Giovanna Scotto (Decreto del Ministro dell'Ambiente n. N. 0000270 del 01.07.2021) con scadenza fissata al 6 giugno 2023;

### **3.1.3. GIUNTA ESECUTIVA**

Composta da Presidente, Vice Presidente e tre membri eletti dal Consiglio Direttivo tra i Consiglieri in carica, ad essa competono la formulazione di proposte di atti di competenza del Consiglio Direttivo, la cura dell'esecuzione delle deliberazioni del Consiglio Direttivo, l'adozione di tutti gli atti che non siano riservati dalla Legge o dallo Statuto al Consiglio Direttivo o al Presidente, e che non rientrino nelle competenze del Direttore. Al momento, non è stata nominata una Giunta Esecutiva.

### **3.1.4. COMUNITA' DEL PARCO**

È costituita dal Presidente della Regione autonoma della Sardegna, dal Presidente della Provincia ove ha sede il Parco, dal Sindaco del Comune di La Maddalena e dal Presidente della Comunità montana "Riviera di Gallura". Elege al suo interno un Presidente ed un Vice Presidente e si riunisce almeno due volte l'anno: è organo consultivo e propositivo dell'Ente.

Designa 5 rappresentanti per la formazione del Consiglio Direttivo dell'Ente; partecipa alla definizione dei criteri riguardanti la predisposizione del Piano per il Parco indicati dal Consiglio Direttivo; esprime parere obbligatorio sul Piano per il Parco predisposto dall'Ente, sul bilancio e sul conto consuntivo, sul Regolamento del Parco, sullo Statuto e su altre questioni a richiesta di almeno un terzo dei componenti il Consiglio Direttivo. Contestualmente all'elaborazione del Piano per il Parco, avvia un Piano pluriennale economico e sociale per la promozione delle attività compatibili che, previa motivata valutazione del Consiglio Direttivo, sottopone all'approvazione della Regione autonoma della Sardegna e vigila sulla sua attuazione.

Il Sindaco del Comune di La Maddalena - Fabio Lai - è stato eletto il 5 luglio 2021, Presidente della Comunità del Parco Nazionale dell'Arcipelago di La Maddalena. L'organismo è pertanto composto dallo stesso Sindaco Lai, dal Presidente della Regione Sardegna, dr. Christian Solinas (che ha delegato l'Assessore Regionale all'Ambiente, dr. Gianni Lampis) e dal Commissario Straordinario della Provincia di Sassari, sig. Pietro Fois.

### **3.1.5. COLLEGIO DEI REVISORI DEI CONTI**

Esercita il riscontro contabile sugli atti dell'Ente parco secondo le norme di contabilità dello Stato e sulla base dei regolamenti dell'Ente approvati dai competenti ministeri; è nominato con decreto del Ministro del Tesoro ed è formato da tre componenti scelti tra funzionari della Ragioneria generale dello Stato ovvero tra iscritti nel ruolo dei revisori ufficiali dei conti, due dei quali designati dal Ministro del tesoro (fra cui il Presidente) e uno dalla Regione autonoma della Sardegna. Il Collegio dei Revisori dei conti partecipa alle riunioni del Consiglio Direttivo.

Il Ministero dell'Economia e Finanze (MEF), con proprio decreto rubricato al protocollo di questo Ente Parco con nr. 261546 del 19/12/2019 ha ricostituito il Collegio dei Revisori dei Conti. Il Decreto del MEF datato 28 ottobre 2021, nomina la dott.ssa Stella Di Pinto, funzionario in servizio presso il Dipartimento della Ragioneria Generale dello Stato, Presidente del Collegio dei Revisori dei Conti in sostituzione della dott.ssa Anna Rosa Cuccui (dimissionaria) per il restante periodo del mandato e il dott. Luigi Altavilla, funzionario in servizio presso la Ragioneria Territoriale dello Stato di Roma, componente del Collegio stesso in sostituzione della sig.ra Antonella Bussu (dimissionaria) per il restante periodo del mandato;



### 3.1.6. DIRETTORE

Nominato dal Ministro della Transizione ecologica previo concorso pubblico per titoli ed esami di dirigente superiore del ruolo speciale di "Direttore di parco" ovvero con contratto di diritto privato stipulato per non più di cinque anni con soggetti iscritti nell'elenco di idonei all'esercizio dell'attività di Direttore di parco, istituito e disciplinato con decreto del Ministro della Transizione ecologica. Il Direttore:

- ❖ coopera e collabora con il Presidente e gli organi dell'Ente Parco per la definizione degli obiettivi e dei programmi;
- ❖ adotta, salvo quanto previsto dal Regolamento di organizzazione, tutti gli atti di gestione amministrativa, finanziaria e tecnica, mediante autonomi poteri di spesa, di organizzazione delle risorse umane e strumentali, di controllo;
- ❖ sulla base dei criteri fissati dal Consiglio Direttivo, assume le determinazioni relative all'instaurazione di rapporti di consulenza e collaborazione con professionisti ed Enti specializzati;
- ❖ assume le determinazioni per l'organizzazione degli uffici e le misure inerenti la gestione dei rapporti di lavoro, comprese le relazioni sindacali;
- ❖ partecipa, in qualità di segretario e con parere consultivo, alle riunioni del Consiglio Direttivo e della Giunta Esecutiva;
- ❖ esprime il parere di regolarità tecnica e contabile degli atti;
- ❖ è l'interlocutore ufficiale del Corpo Forestale dello Stato preposto al Coordinamento territoriale per l'Ambiente;
- ❖ sulla base dell'istruttoria tecnica degli uffici dell'Ente, rilascia i nulla osta per concessioni o autorizzazioni relative ad interventi, impianti ed opere all'interno del Parco. In presenza di difformità, dispone la sospensione delle attività medesime e ordina la riduzione in pristino a spese del trasgressore. In caso di inottemperanza, provvede all'esecuzione in danno degli obbligati e recuperando le relative spese mediante ingiunzione;
- ❖ provvede all'irrogazione delle sanzioni amministrative pecuniarie stabilite per la violazione delle disposizioni emanate dall'Ente Parco a tutela dell'area protetta.

Al momento l'Ente è diretto dal dott. Yuri Donno, collaboratore tecnico C1 del Parco, nominato con atto di disposizione urgente del Presidente con atto nr. 2/2021, prorogato con atto nr. 3 del 18.11.2021.

L'attuale struttura organizzativa dell'Ente parco è diretta dal Direttore facente funzioni dott. Yuri Donno, in carica dal 20 ottobre 2021 a seguito delle dimissioni del precedente Direttore effettivo, dott. Michele Zanelli. Il direttore è l'unico dirigente dell'Ente. Svolge i compiti attribuiti dalla legge 394/91 e dallo Statuto dell'Ente. Ha il ruolo di coordinamento operativo della struttura, è il capo del personale e firma il Bilancio. Valuta i dipendenti ed è a sua valutato dall'OIV (nel caso del Direttore facente funzioni - in base alle previsioni del Sistema di Misurazione e Valutazione 2021 - esclusivamente in caso di incarico superiore a mesi tre).

### 3.1.7. ORGANISMO INDIPENDENTE DI VALUTAZIONE

Completa la struttura istituzionale dell'Ente l'Organismo Indipendente di Valutazione della Performance (OIV), soggetto nominato in ogni amministrazione pubblica dall'organo di indirizzo politico-amministrativo.

Monitora il funzionamento complessivo del sistema della valutazione, della trasparenza e integrità dei controlli interni ed elabora una relazione annuale sullo stato dello stesso, anche formulando

---

<sup>1</sup> Atto di disposizione urgente del Presidente (ADU) nr. 2/2021, prorogato con ADU nr.3/2021 fino al 18.02.2022.

proposte e raccomandazioni; valida la Relazione sulla performance; garantisce la correttezza dei processi di misurazione e valutazione; propone al Consiglio Direttivo, sulla base del sistema di misurazione e valutazione, la valutazione annuale dei dirigenti di vertice e l'attribuzione ad essi dei premi. L'OIV è responsabile della corretta applicazione delle linee guida, delle metodologie e degli strumenti predisposti dal Dipartimento della funzione pubblica, supporta l'amministrazione sul piano metodologico e verifica la correttezza dei processi di misurazione, monitoraggio, valutazione e rendicontazione della performance organizzativa e individuale; promuove l'utilizzo da parte dell'amministrazione dei risultati derivanti dalle attività di valutazione esterna delle amministrazioni e dei relativi impatti ai fini della valutazione della performance organizzativa.

Con Deliberazione n. 35 del 15.05.2020 il Consiglio Direttivo ha nominato OIV monocratico la dr.ssa Raffaella Dall'Anese per il triennio 2020-22.

### **3.1.8. PERSONALE**

Le figure previste nella pianta organica dell'Ente, rideterminata e adeguata alle disposizioni contenute nell'art.2, commi 337/338 della Legge n. 244/2007 (Legge Finanziaria 2008) e art. nell'art. 74 della Legge 133/2008, nonché adeguata al Decreto del Presidente del Consiglio dei Ministri 23 gennaio 2013 "Rideterminazione delle dotazioni organiche del personale di 24 Enti parco, in attuazione dell'articolo 2, del decreto-legge 6 luglio 2012, n. 95, convertito dalla legge 7 agosto 2012, n. 135", risultano interamente ricoperte.

Il Centro di Responsabilità del Parco Nazionale dell'Arcipelago di La Maddalena è individuato nel Direttore Facente Funzioni, dott. Yuri Donno.

## **4. STRUMENTI NORMATIVI DI RIFERIMENTO**

Gli strumenti normativi di riferimento per l'Ente Parco risultano essere:

- ❖ quelli vigenti in materia di aree protette di rango nazionale;
- ❖ quelli vigenti in materia di gestione di lavori pubblici e acquisti, sicurezza, personale, incarichi, ecc.;
- ❖ strumenti normativi di rango regionale di riferimento per problematiche ambientali e/o conservazionistiche legate ai SIC/ZPS (terra e mare), alla pesca e alla gestione ambientale in generale;
- ❖ quelli derivanti da obblighi Internazionali per conservazione e gestione habitat e specie (Convenzioni Internazionali quali CITES, Barcellona-ASPIM, Direttive Comunitarie - Habitat e Uccelli, ecc.);
- ❖ Ordinanze e/o provvedimenti relativi a situazioni, eventi e circostanze speciali e stagionali (Ordinanza balneare CP);
- ❖ strumenti normativi vigenti, direttive a carattere finanziario specifiche e generali in materia di spesa e finanza pubblica.

### **4.1. STRUMENTI FINANZIARI**

- ❖ Gli strumenti finanziari disponibili e acquisibili risultano essere:
- ❖ provenienza Ministeriale:
- ❖ Contributo ordinario MATTM (Ministero dell'Ambiente e della tutela del territorio e del mare) per il funzionamento dell'Ente;
- ❖ Contributo ordinario per "eventuali ulteriori costi legati al personale";
- ❖ Contributo straordinario MATTM, fondi 1551
- ❖ Contributo straordinario Progetto Clima
- ❖ Corrispettivi per l'accesso al Parco (servizio attivo d'estate da maggio a ottobre)
- ❖ Provenienza Comunitaria/Regionale per i quali si intendono principalmente, ma non solo, quelli acquisiti e/o acquisibili.

## 4.2 RISORSE STRUMENTALI

### 4.2.1. BENI IMMOBILI POSSEDUTI:

- ❖ Sede Ente Parco - Via Giulio Cesare, 7 - Isola La Maddalena;
- ❖ Ex-Caserma Zavagli - Isola di Spargi;
- ❖ Manufatti prospicienti banchina Zavagli e fabbricati Punta della Strega - Isola di Spargi
- ❖ Area di Stagnali - Isola di Caprera - comprendente:
- ❖ Orti di Garibaldi;
- ❖ Cea di Stagnali;
- ❖ ex-cava CEA;
- ❖ Orto Botanico - Isola di Caprera;
- ❖ Terreni sull'Isola di Santa Maria.
- ❖ L'Ente possiede inoltre in qualità di proprietario, l'Isola di Budelli che ha acquistato il 13.02.2014 per un importo di 3.210,150.00. Con determinazione n.329 è stato approvato il Documento Preliminare alla Progettazione per gli interventi di "Efficientamento energetico fabbricato Cala di Roto, Isola di Budelli".

### 4.2.2. DIGITALIZZAZIONE

Per aumentare le competenze digitali e l'innovazione complessiva dell'Ente, dal 2020 l'Ente collabora con un consulente informatico, con il supporto del quale è stata attivata la nuova rete wifi per il CEA di Stagnali. E' stata realizzata una gestione integrata e digitale dei rapporti di comunicazione interna tra direttore e i dipendenti; quest'ultima cosa ha consentito un risparmio di tempo e lavoro notevoli, a vantaggio della realizzazione dei progetti avviati. E' stato infine disposto l'acquisto di nr. 17 PC portatili in sostituzione dei PC fissi in dotazione all'Ente e prosegue il noleggio di nr. 4 stampanti multifunzione in uso alla struttura.

### 4.2.3. INFRASTRUTTURE

Sono stati ottenuti e impegnati oltre 6 milioni di Euro in opere utili al territorio e alla comunità di La Maddalena, come l'efficientamento energetico della Scuola di Moneta, la realizzazione della pista ciclabile insieme al Comune, il potenziamento del servizio anti incendio.

### 4.2.4. MANDATO ISTITUZIONALE E MISSIONE

Al fine di promuovere una tutela ambientale compatibile con lo sviluppo turistico-economico del territorio raggiungibile con gli attuali organici e risorse disponibili, si ritiene opportuno procedere secondo le finalità istitutive dell'Ente Parco. Si procederà al recupero di progetti non ancora completati che hanno una concreta valenza ambientale e un interesse per la comunità e si cercherà di dare concretezza a quegli adempimenti di legge quali l'attuazione delle misure di anticorruzione, trasparenza amministrativa, digitalizzazione, dematerializzazione e conservazione degli atti.

## 5. ALBERO DELLA PERFORMANCE

Sulla base della definizione del mandato istituzionale dell'Ente e della sua missione, è illustrato di seguito "l'Albero della Performance" che individua le Aree Strategiche in cui si articolerà l'azione del Parco e i relativi Outcome, gli Obiettivi triennali e gli Obiettivi annuali assegnati dal Consiglio Direttivo al Direttore del Parco. Per ogni obiettivo annuale sono individuati il relativo indicatore e target, il peso assegnato ed è stata individuata la correlazione con le risorse finanziarie allocate nel Bilancio 2022. Con successivi atti interni il Direttore avrà cura di assegnare ai singoli dipendenti gli obiettivi individuali di ciascuno, come discendenti dal presente documento.



# ENTE PARCO NAZIONALE *dell'* ARCIPELAGO DI LA MADDALENA



## AREA STRATEGICA A: OBIETTIVI NATURALISTICI

<b>OUTCOME</b>	<b>GESTIONE AMBIENTALE E SCELTA DI OPPORTUNE MISURE DI SALVAGUARDIA DEL TERRITORIO</b>				
<b>OBIETTIVO STRATEGICO</b>	<b>A.1 DOTARE IL PARCO DEL PIANO DEL PARCO NECESSARIO PER IL SUO EFFICIENTE ED EFFICACE FUNZIONAMENTO</b>				
<b>PIANO OPERATIVO DIRETTORE 2022</b>	<b>A1.1 STUDI AMBIENTALI</b>	<b>A1.2 PIANO ECONOMICO- SOCIALE</b>	<b>A1.3 PROGETTI COMUNITARI</b>	<b>A1.4 ATTIVITA' DI INDIRIZZO PER LE ATTIVITA' NAUTICHE ECONOMICHE</b>	<b>A1.5 COLLABORAZIONI CON LE UNIVERSITA'</b>
	<b>A1.6 ISOLA DI BUDELLI</b>		<b>A1.7 COLLABORAZIONI INTER- ISTITUZIONALI CON IL COMUNE DI LA MADDALENA</b>	<b>A1.8 FRUIZIONE NAUTICA DELLE ISOLE MINORI</b>	<b>A1.9 PIANO DI RAZIONALIZZAZION E</b>

# ENTE PARCO NAZIONALE dell' ARCIPELAGO DI LA MADDALENA



## AREA STRATEGICA B: OBIETTIVI DI SVILUPPO SOSTENIBILE

OUTCOM E	SALVAGUARDIA DEGLI HABITAT A MAGGIORE FRUIZIONE TURISTICA						
OBIETTIVO STRATEGIC O	GESTIONE AMBIENTALE E SCELTA DI OPPORTUNE MISURE DI SALVAGUARDIA DEL TERRITORIO						
PIANO OPERATIVO DIRETTORE 2022	B1.1 PIANO DI ERADICAZIONE IBRIDI DI CINGHIALE	B1.2 DIRETTIVE PER LA RACCOLTA DELLE SPECIE FUNGINE	B1.3 MIGLIORAMENTO BOSCHIVO DELLE PINETE DI CAPRERA	B1.4 INTERVENTO BOSCHIVO CONTRO LE FITOPATIE	B1.5 NUOVA CARTELLONISTICA INFORMATIVA	B1.6 MIGLIORAMENTO DELLA SENTIERISTICA	B1.7 TUTELA DELLA POSIDONIA OCEANICA
	B1.8 IMPLEMENT- AZIONE DEI PUNTI DI IMMERSIONE PROTETTA	B1.9 GESTIONE DEI MUSEI DEL CEA	B.10 REGOLARIZZAZION E ED INTEGRAZIONE DEI SERVIZI MUSEALI DEL CEA	B.11 CATALOGAZION E	B.12 MARCHIO DEL PARCO	B.13 BONIFICA SITI INQUINATI	B.14 REGOLAMENT O PER LA GESTIONE DELLA POSIDONIA SPIAGGIATA

# ENTE PARCO NAZIONALE dell' ARCIPELAGO DI LA MADDALENA



## AREA STRATEGICA C: OBIETTIVI DI PRESIDIO DEL TERRITORIO

OUTCOME

**PRESIDIARE IL TERRITORIO PER GARANTIRE IL RISPETTO DELLE REGOLE DI FRUIZIONE E LA DIMINUZIONE DEI DANNI AMBIENTALI**

OBIETTIVO STRATEGICO

**EFFICIENZA DEI PRESIDI SUL TERRITORIO E CATALOGAZIONE DEI BENI DEL PARCO**

PIANO OPERATIVO DIRETTORE 2022

**C1.1  
GUIDE  
AMBIENTALI**

**C1.2  
ATTIVITA' ESTIVE**

**C1.3  
MANUTENZIONI**

**C1.4  
SUPPORTO AL  
PERSONALE**

**C1.5  
CATALOGAZIONE  
DEI BENI**

**C1.6  
STUDIO PER  
LA  
VALUTAZIONE  
E LA  
CREAZIONE  
DI UNA  
SOCIETA' IN  
HOUSE**

# ENTE PARCO NAZIONALE *dell'* ARCIPELAGO DI LA MADDALENA



<b>AREA STRATEGICA D: OBIETTIVI DI FUNZIONAMENTO DELL'ENTE E DI CRESCITA PROFESSIONALE DEL PERSONALE</b>	
<b>OUTCOME</b>	<b>EFFICIENZA ED EFFICACIA DELL'AZIONE AMMINISTRATIVA</b>
<b>OBIETTIVO STRATEGICO</b>	<b>INCREMENTO DELLE COMPETENZE DEL PERSONALE</b>
<b>PIANO OPERATIVO DIRETTORE 2022</b>	<b>D1.1 RISPETTO DELLE PREVISIONI IN TEMA DI PREVENZIONE DELLA CORRUZIONE E DELLA TRASPARENZA</b>

# ENTE PARCO NAZIONALE dell' ARCIPELAGO DI LA MADDALENA



<b>AREA STRATEGICA E: OBIETTIVI DI PROMOZIONE</b>			
<b>OUTCOME</b>	<b>EFFICIENZA ED EFFICACIA DELL'AZIONE AMMINISTRATIVA</b>		
<b>OBIETTIVO STRATEGICO</b>	<b>PROMOZIONE DEL TERRITORIO</b>		
<b>PIANO OPERATIVO DIRETTORE 2022</b>	<b>E1.1 PUBBLICAZIONI</b>	<b>E1.2 EVENTI</b>	<b>E1.3 FIERE E PROMOZIONI</b>



# ENTE PARCO NAZIONALE dell' ARCIPELAGO DI LA MADDALENA



## PERFORMANCE ORGANIZZATIVA

### AREA STRATEGICA E: OBIETTIVI DI PROMOZIONE

OUTCOME

**EFFICIENZA ED EFFICACIA DELL'AZIONE AMMINISTRATIVA**

OBIETTIVO  
STRATEGICO

**PROMOZIONE DEL TERRITORIO**

PIANO OPERATIVO  
DIRETTORE 2022

**E1.4**

**REPORT ATTIVITA' DELL'ENTE**

### AREA STRATEGICA D: OBIETTIVI DI FUNZIONAMENTO DELL'ENTE E DI CRESCITA PROFESSIONALE DEL PERSONALE

OUTCOME

**EFFICIENZA ED EFFICACIA DELL'AZIONE AMMINISTRATIVA**

OBIETTIVO  
STRATEGICO

**INCREMENTO DELLE COMPETENZE DEL PERSONALE**

PIANO OPERATIVO  
DIRETTORE 2022

**D1.2**

**FORMAZIONE DEL PERSONALE**

# ENTE PARCO NAZIONALE dell' ARCIPELAGO DI LA MADDALENA

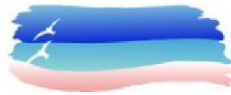

## 6. ANALISI DEL CONTESTO

### 6.1 ANALISI DEL CONTESTO INTERNO

Il Consiglio Direttivo è attualmente composto dai consiglieri:

- ❖ **sig. Angelo Comiti (68):** dal 1981 al 1990 ha svolto diversi incarichi di carattere istituzionale. Dal 2005 al 2015 Sindaco del Comune di La Maddalena. Dal 2007 al 2010 e dal 2011 al 2015, membro della Conferenza permanente della Regione Sardegna – Enti locali, Consigliere delle Autonomie locali della Regione Sardegna e, infine, Presidente dell’Unione dei Comuni di Gallura dal 2011 al 2015. L’esperienza in campo ambientale è maturata dalla collaborazione con numerose campagne promosse da Legambiente ma, soprattutto, in qualità di Sindaco che ha introdotto la raccolta differenziata nel Comune di La Maddalena e nel 2006/2007 ha curato il progetto “Maddalena fatti bella” (progetto finanziato dalla Regione Sardegna per 1 milione di euro e che ha consentito di raccogliere ingenti quantità di rifiuti - anche speciali - presenti sull’isola di La Maddalena e in quelle minori dell’Arcipelago). Consigliere dell’Ente Parco dal 2018 in rappresentanza della Comunità del Parco (nomina del Ministro dell’Ambiente, Decreto n. 0000227 del 23 maggio 2018);
- ❖ **dr. Tommaso Emilio Gallo (56):** diplomato all’Istituto Tecnico Nautico di La Maddalena nel 1984, Diploma I.S.E.F. a Genova nel 1994 e Laurea in Scienze motorie e riabilitative presso la Facoltà di Medicina e Chirurgia di Genova nel 2002. Nelle scorse legislature, Consigliere comunale e Assessore al Turismo, Spettacolo, Portualità Turistica e Commerciale del Comune di La Maddalena, per il quale si è anche occupato di Pubblica Istruzione ed Educazione Scolastica, Rapporti con le Scuole e le Università, Demanio Marittimo. Ha fatto parte di diverse commissioni consiliari e della Giunta Esecutiva del Parco. Componente del Consiglio Direttivo del Parco Marino Internazionale delle Bocche di Bonifacio per il progetto G.E.C.T. (Gruppo Europeo di collaborazione territoriale). Imprenditore in campo turistico, è stato nominato in seno al Consiglio Direttivo in rappresentanza del Ministero delle Politiche Agricole, Alimentari e Forestali (Decreto del Ministro dell’Ambiente n. 0000189 del 01 settembre 2020);
- ❖ **dr. Michele Esposito (42).** Ha conseguito la Laurea in Lettere Moderne all’Università Federico II di Napoli e nel 2007 è ricercatore presso il Dipartimento di Storia Moderna nella medesima Università. Nel 2009, consegue il Master di Comunicazione ambientale, giornalismo, marketing e divulgazione socio-istituzionale presso il CTS di Roma. Giornalista, iscritto all’Albo della Regione Sardegna, responsabile ufficio stampa del Festival cinematografico “La Valigia dell’Attore”, ha lavorato dal 2008 al 2015 quale esperto di comunicazione per l’Ente Parco. Dal 2015 al 2019 è stato Presidente della società Cooperativa “Isule”, operante nel settore del turismo sostenibile e della comunicazione ambientale. E’ stato redattore per Guida del Touring Club e il periodico Modus Vivendi. Dal 2017 è docente in Lettere e attualmente insegna presso l’Istituto di Istruzione Superiore “Giuseppe Garibaldi” di La Maddalena. Consigliere dell’Ente dal 2018 in rappresentanza della Comunità del Parco (nomina del Ministro dell’Ambiente n. 0000227 del 23 maggio 2018);
- ❖ **prof. Giosué Loj (67).** Si laurea nel 1979 in Scienze Geologiche presso la Facoltà di Scienze dell’Università di Cagliari e si specializza successivamente a Firenze in Remote Sensing. Consegue l’abilitazione professionale nell’Ordine Nazionale dei Geologi nel 1984 diventando vicepresidente dell’ordine regionale. Geologo dell’amministrazione regionale, ha sviluppato il primo metodo di valutazione dei suoli a pascolo della Sardegna, ha svolto importanti incarichi di coordinamento dell’unità organizzativa pedologia e risorse idriche e difesa del suolo,

# ENTE PARCO NAZIONALE dell' ARCIPELAGO DI LA MADDALENA

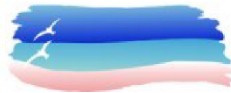

cambiamenti climatici e GIS per l'Agenzia LAORE e l'amministrazione regionale, ha sviluppato il primo programma regionale per la lotta alla desertificazione e di adattamento ai cambiamenti climatici, è stato responsabile di numerosi progetti europei. Per conto del Ministero degli affari esteri, ha svolto numerosi incarichi all'estero, presso le istituzioni UE ed al Centro ricerche di Ispra; referente regionale per la pedologia e la lotta alla desertificazione del Ministero dell'Agricoltura. Dal 2011 esperto di alta qualificazione in rilevamento territoriale e GIS per l'Università degli studi di Cagliari, dove è docente a contratto. Autore di oltre 40 pubblicazioni scientifiche e membro di numerosi gruppi di ricerca nel campo della difesa del suolo e dei sistemi costieri. Consigliere dell'Ente dal 2018 in rappresentanza del Ministero dell'Ambiente in qualità di esperto (decreto del Ministro dell'Ambiente nr. 0000227 del 23 maggio 2018);

- ❖ **dr. Gianluca Mureddu (36)**. Consigliere dell'Ente dal 2019 (Decreto del Ministro dell'Ambiente n. 0000218 del 26.07.2019) in rappresentanza di ISPRA., Studi al Liceo Scientifico Sperimentale di La Maddalena, Laurea triennale in Scienze Biologiche Molecolari nel 2007 (Università di Pisa), Laurea magistrale in "Scienze e Tecnologie Biomolecolari" (2011, Università di Pisa). Nel 2021, Master di II livello in Diritto Ambientale e Tutela del Territorio; tesi su "Il Piano del Parco e il Governo del Territorio: l'esperienza del Parco Nazionale dell'Arcipelago di La Maddalena".
- ❖ **dr. Luca Ronchi (52)**. Già Consigliere del Parco Nazionale dell'Arcipelago di La Maddalena nel periodo 2015-2016, è stato nominato in seno al Consiglio Direttivo 2018/2023 con Decreto nr. 0000227 del 23 maggio 2018, in rappresentanza della Comunità del Parco. Maturità classica presso il Liceo di La Maddalena, si è poi laureato in Filosofia all'Università degli Studi di Pisa, approfondendo la conoscenza del dibattito contemporaneo sugli strumenti scientifici e culturali con cui si affrontano le questioni della sostenibilità e del rapporto tra uomo e ambiente: ha approfondito in particolare il tema del cambiamento epistemologico sollecitato da emergenze ambientali ed economiche di portata planetaria, lavorando su testi di vari autori, tra cui Gregory Bateson, Paul Feyerabend, Edgar Morin, Ilya Prigogine, Stephen Jay Gould, James Lovelock. Dal 1999 Guida esclusiva del Parco, l'anno seguente ha collaborato alla campagna di inanellamento per le migrazioni dei Passeriformi subsahariani; Guida ambientale escursionistica della Regione Sardegna dal 2007. Nel 1999 e 2000 ha partecipato alle Campagne nazionali di educazione ambientale "Vivere il Mare" di Legambiente. Dal 1999 al 2009 ha progettato e realizzato attività di educazione ambientale rivolte a varie tipologie di utenza (scuole, università, aziende, utenza turistica estiva e non). Ha collaborato con il fotografo e scrittore Gianluca Boetti, per la redazione di "Isole minori d'Italia. I sentieri più belli. 57 itinerari da non perdere tra Sardegna, Toscana e Liguria".
- ❖ **sig.ra Lucia Spanu (70)**. Ha già fatto parte del Consiglio Direttivo del Parco dal 2015 al 2016. Consigliera dell'Ente dal 2020 (Decreto del Ministro per la Transizione Ecologica nr. 0000268 del 28.12.2020). Maturità classica nel Liceo di La Maddalena, socia fondatrice di "Italia Nostra" - sezione di La Maddalena - dal 1980, Presidente dal 1993. Da oltre quarant'anni si occupa di temi ambientali e della storia e cultura di La Maddalena, effettuando diverse operazioni di supporto all'Ente Parco nell'ambito di convegni, seminari e tavole rotonde, anche con rappresentanti della politica ambientale della Regione Sardegna e della Commissione Ambiente del Senato. Ha curato diversi progetti, per scuole di ogni ordine e grado, di educazione e sensibilizzazione ambientale, di recupero delle tradizioni locali maddalenine e il rimboschimento di alcune porzioni di territorio dell'Arcipelago danneggiate da gravi incendi. Ha curato la stesura di diverse pubblicazioni di ambiente, storia e cultura dell'Arcipelago di La Maddalena, così come

# ENTE PARCO NAZIONALE dell' ARCIPELAGO DI LA MADDALENA



l'allestimento e la gestione del Museo del Mare e delle Tradizioni Marinaresche del Centro di Educazione Ambientale;

- ❖ **dr.ssa Giovanna Scotto (34)**. Presidente del Consiglio Comunale di La Maddalena, Consigliera dell'Ente dal 2021, nominata in rappresentanza della Comunità del Parco (Decreto nr. 000270 del 1° luglio 2021.) Dal 2017 svolge l'attività di farmacista dopo gli studi al Liceo Scientifico e la Laurea, conseguita nel 2017, presso la Facoltà di Farmacia dell'Università di Sassari, dove ha studiato botanica, fitofarmacia e farmacognosia.

Le figure previste nella pianta organica dell'Ente, rideterminata e adeguata alle disposizioni contenute nell'art.2, commi 337/338 della Legge n. 244/2007 (Legge Finanziaria 2008) e art. nell'art. 74 della Legge 133/2008, nonché adeguata al Decreto del Presidente del Consiglio dei Ministri 23 gennaio 2013 "Rideterminazione delle dotazioni organiche del personale di 24 Enti parco, in attuazione dell'articolo 2, del decreto-legge 6 luglio 2012, n. 95, convertito dalla legge 7 agosto 2012, n. 135", risultano interamente ricoperte.

In attuazione del Regolamento di Organizzazione degli Uffici e dei Servizi, adottato con Delibera n. 30 del 29.07.09, il Parco Nazionale dell'Arcipelago di La Maddalena si struttura nel modo descritto di seguito.



# ENTE PARCO NAZIONALE dell' ARCIPELAGO DI LA MADDALENA



## 6.3 IL CONTESTO ESTERNO

### 6.3.1. IL CONTESTO NORMATIVO E TERRITORIALE

L'analisi del contesto è descritta estensivamente in allegato (allegato nr.1).

La situazione si caratterizza per:

1. un progressivo spopolamento dovuto al
  - a. saldo naturale negativo (il numero di morti supera quello dei nati) ma anche
  - b. all'emigrazione
2. l'emigrazione (verso altri comuni della Sardegna o altre regioni italiane) ma anche verso l'estero, impoverisce il territorio di forze giovani
3. la popolazione residente dipende sempre di più da una fascia produttiva che si sta assottigliando
4. l'invecchiamento della popolazione residente è rapido
5. la situazione economica non è brillante (ad esempio, il reddito da pensione è superiore al reddito medio), con bassi redditi e limitata diversificazione occupazionale
6. proiettando su scala locale i dati provinciali e regionali della cosiddetta "economia non osservata", come confermato anche da recenti operazioni delle forze dell'ordine apparse sugli organi di stampa, è probabile che anche in questo territorio la sua importanza non sia trascurabile
7. l'offerta di lavoro è principalmente composta da impieghi precari, con retribuzioni non particolarmente allettanti e (per oltre il 20%) per lavori non qualificati
8. quota significativa di NEET (giovani che né lavorano né studiano)
9. la stagione turistica è concentrata nei mesi di luglio e agosto e scarsa nelle stagioni di spalla
10. il territorio limitrofo - con un numero di presenze ordini di grandezza superiori - insiste interamente sull'Arcipelago
11. guardando agli obiettivi di sviluppo sostenibile, le priorità sono costituite dall'inclusione sociale ed economica, istruzione, infrastrutture, imprenditoria, ambiente, partecipazione.

Volendo sintetizzare con un'immagine, appare un territorio "stanco", anche a motivo dei tanti "stop and go" che hanno caratterizzato la sua storia recente, disattendendo molte legittime aspettative, ma che potrebbe grandemente beneficiare di iniziative e progetti realmente innovativi e diversi, durevoli, inclusivi e sostenibili.

Si rimanda all'Allegato 1 al presente documento per la descrizione estensiva.

### 6.3.2. STRUMENTI E PUNTI DI FORZA

Ad agevolare le azioni che il Parco intende intraprendere contribuiscono dei punti di forza innegabili, in funzione dei quali si vuole organizzare il lavoro di programmazione e indirizzo degli organi politici e quello gestionale della Dirigenza e delle tante professionalità, non adeguatamente valorizzate, che compongono al momento la pianta organica dell'Ente.

Il patrimonio ecologico, paesaggistico e culturale incarnato nel territorio è sia mezzo che fine dell'azione di valorizzazione e tutela a cui il Parco è chiamato a rispondere.



# ENTE PARCO NAZIONALE dell' ARCIPELAGO DI LA MADDALENA



È il fine per motivi intrinsecamente legati alla ragion d'essere di ogni area protetta ma è anche il mezzo, poiché è nella storia stessa di queste ricchezze che è possibile rintracciare alcune linee guida preziose, come ad esempio la storica affezione degli abitanti dell'Arcipelago nei confronti dell'integrità delle isole minori, la diffidenza verso forme di fruizione del territorio diverse da quella storicamente affermatasi, "lenta" e "aperta al pubblico" e l'avversione da sempre manifestata verso ogni sorta di speculazione immobiliare che possa modificarne l'aspetto.

A questo si aggiunga la migliorata sensibilità ambientale dell'utenza, anche di quella non indigena: un alleato il cui prezioso contributo è, per così dire, disponibile solo da qualche anno, e che, a livello locale, è anche frutto del lavoro avviato dal Parco stesso.

Solo a titolo di esempio: la consapevolezza crescente circa il ruolo della Posidonia oceanica rispetto alla qualità delle acque e all'erosione costiera o anche la sempre più diffusa sensibilità verso il tema dell'abbandono di rifiuti. Degli elementi sopra indicati dovrà tenere conto necessariamente ogni programmazione di breve e di lungo termine.

Altro punto di forza, innegabile, è la grande popolarità di cui gode l'Arcipelago di La Maddalena all'interno del mercato turistico europeo. Popolarità che negli ultimi anni ha conosciuto una crescita notevole in virtù di una situazione internazionale, quella legata alle aree di crisi del terrorismo, che ha determinato lo spostamento dei flussi turistici verso i lidi della costa settentrionale del Mediterraneo, a discapito di mete metropolitane o delle località del Mar Rosso.

In aggiunta a quanto sopra nel 2020 e probabilmente anche nel 2021 la crisi pandemica da Covid- 19 ha favorito la scelta dell'arcipelago come meta turistica per il divieto di spostamento verso l'estero.

## 7. INTERLOCUZIONE CON GLI STAKEHOLDER

Il Parco dell'Arcipelago di La Maddalena è il primo Parco Nazionale della Sardegna. Istituito con Legge 4 gennaio 1994 in conformità alla Legge Quadro sulle Aree protette - Integrazioni e modificazioni della Legge 6 dicembre 1991, il suo Ente gestore è disciplinato dal Decreto istitutivo dell'Ente Parco Nazionale dell'Arcipelago di La Maddalena (D.P.R. 17 Maggio 1996). La Legge 4 gennaio 1994 ha istituito il Parco mentre il DPR del 17 maggio 1996 ha istituito l'organismo di gestione del Parco stesso, delimitandone anche i confini (che comprendono "tutte le isole e gli isolotti appartenenti al territorio del comune di La Maddalena, nonché le aree marine circostanti" per un'estensione costiera di oltre 180 chilometri, pari a circa un decimo dell'intera Sardegna). La quasi totalità dell'estensione del Parco Nazionale dell'Arcipelago di La Maddalena è un sito di interesse comunitario (SIC) secondo la Direttiva Habitat 92/43 CE ed è caratterizzato dalla presenza di oltre 700 entità vegetali, che rappresentano un terzo della flora sarda, e con più di 50 specie endemiche, che rappresentano il 25% di quella complessiva della Sardegna, e numerose altre specie rare e di interesse fitogeografico, nonché numerosi habitat di importanza comunitaria. Le principali formazioni vegetali sono quelle tipiche della fascia costiera mediterranea: è presente una macchia dominata da ginepro, corbezzolo, fillirea, lentisco, mirto, erica, calicotome, cisto ed euforbia; verso la costa la vegetazione degrada dalla macchia più bassa alla gariga dove, tra le fitocenosi più caratteristiche, occorre menzionare quelle alofile. Le superfici sabbiose e i luoghi più o meno salsi consentono la presenza di formazioni di alimietti, salicomietti e di vegetazione psammofila. Il Parco Nazionale di La Maddalena, insieme alla Riserva naturale delle Bocche di Bonifacio, è diventato parte del Parco Marino internazionale delle Bocche di Bonifacio (PMIBB). L'arcipelago di La Maddalena e lo stretto di Bonifacio sono all'interno del Santuario Internazionale Pelagos per la conservazione dei mammiferi marini, la più grande Area Marina Protetta del Mediterraneo e la prima AMP internazionale di mare aperto al mondo. Il Santuario Pelagos è stato

# ENTE PARCO NAZIONALE dell' ARCIPELAGO DI LA MADDALENA



istituito nel 1999 con un accordo tra Francia, Italia e principato di Monaco al fine di proteggere i cetacei in Mediterraneo.

L'interlocazione del Parco Nazionale dell'Arcipelago di La Maddalena con i principali soggetti portatori di interessi è avvenuta - nel corso degli ultimi anni - sia come attività ordinaria di confronto su singole iniziative di dettaglio, sia, in particolare ed in modo più strutturato, sulle varie attività quali:

- incontri con il Coordinamento Territoriale per l'ambiente (CTA);
- incontri con tutte le istituzioni coinvolte per le decisioni da mettere in opera per le attività di selecontrollo della popolazione di ibrido di cinghiale e incontri con i selecontrollori;
- incontri con le Università che hanno progetti in essere con questo Ente Parco;
- incontri con operatori pubblici e privati coinvolti nel progetto comunitario Sea Forest;
- incontri con operatori pubblici e privati coinvolti nel progetto comunitario Sicomar;
- incontri con operatori del settore nautico che svolgono attività economiche all'interno dell'arcipelago (traffico passeggeri - noleggio e locazione).

## OBIETTIVI STRATEGICI

### 8.1 MACRO OBIETTIVI STRATEGICI – RELAZIONE PROGRAMMATICA PRESIDENTE

Al fine di declinare l'articolazione degli obiettivi del presente documento, l'Ente Parco, così come individuati nel Bilancio di Previsione 2022, individuati

#### **Macro-obiettivi strategici**

- 1. Redazione/Adozione/Approvazione del Piano del Parco e del suo successivo Regolamento**
- 2. Gestione Ambientale e scelte di opportune Misure di Salvaguardia del territorio, della cultura e delle tradizioni**
- 3. Creazione di una società in house per l'erogazione di servizi ambientali**
- 4. Valorizzazione delle risorse Umane**
- 5. Promozione del territorio**

### 8.2 GLI OBIETTIVI ANNUALI DEL DIRETTORE

Nell'Albero della Performance di cui al presente documento sono stati illustrati gli obiettivi annuali 2022 assegnati al Direttore. In questa sezione si procede ad analizzare nel dettaglio gli stessi obiettivi. Tutti gli obiettivi individuati dal Presidente nella propria Relazione Programmatica sono stati inseriti quali obiettivi di Performance del Direttore; il Direttore a sua volta procederà ad assegnare, con atto interno, gli obiettivi che discendono dalle Aree Strategiche/Obiettivi strategici/obiettivi annuali del Direttore ai dipendenti della struttura.

Nelle tabelle di seguito illustrate, vengono illustrate le Aree Strategiche, gli outcome delle stesse (*cfr. finalità*), i bisogni dei portatori di interesse (*cfr. stakeholder*), gli obiettivi strategici con il relativo indicatore e target, come già individuati nel Piano della Performance 2021/2023 e infine l'obiettivo annuale 2022 del Direttore con il relativo indicatore, target, peso, servizio di supporto e risorse assegnate economiche.

# ENTE PARCO NAZIONALE dell' ARCIPELAGO DI LA MADDALENA



## Area strategica A: obiettivi naturalistici

**Outcome area strategica A: gestione ambientale e scelta di opportune misure di salvaguardia del territorio -** *gestione ambientale e scelta di opportune misure di salvaguardia del territorio - Raggiungere un sempre più elevato grado di conoscenza della biodiversità e della composizione strutturale degli habitat e dei paesaggi che compongono l'area protetta allo scopo di effettuare le corrette scelte di pianificazione e salvaguardia del territorio che confluiranno nel Piano e Regolamento del Parco*

### Bisogni dei portatori di interesse correlati all'outcome dell'Area Strategica A:

- a) organizzazione generale del territorio e sua articolazione in aree o parti caratterizzate da forme differenziate di uso, godimento e tutela;
- b) vincoli, destinazioni di uso pubblico o privato e norme di attuazione relative con riferimento alle varie aree o parti del piano;
- c) sistemi di accessibilità veicolare e pedonale con particolare riguardo ai percorsi, accessi e strutture riservati ai disabili, ai portatori di handicap e agli anziani;
- d) sistemi di attrezzature e servizi per la gestione e la funzione sociale del parco, musei, centri di visite, uffici informativi, aree di campeggio, attività agroturistiche;
- e) indirizzi e criteri per gli interventi sulla flora, sulla fauna e sull'ambiente naturale in genere.

### Obiettivo strategico A1: **Redazione, adozione e approvazione del Piano del Parco e del suo Regolamento**

**Output obiettivo strategico A1:** dotare il Parco del Piano necessario per il suo efficace ed efficiente funzionamento

**Indicatore obiettivo strategico A1:** approvazione del Piano del Parco e del suo regolamento

**Target obiettivo strategico A1:** 31.12.2023

### Piano operativo 2022 direttore: **nr. A1.1 Studi Ambientali**

**Output piano operativo A1.1:** **riprendere l'iter per la redazione del Piano del Parco**

**Indicatore piano operativo A1.1:** verificare se gli studi ambientali sul Piano del Parco sono da aggiornare o meno e intraprendere le relazioni con lo Studio incaricato per la conclusione dell'iter progettuale oppure portarlo in CD e deliberare

**Target piano operativo A1.1:** n.1 relazione sullo stato dell'arte relativo all'iter di adozione del Piano del Parco e del suo Regolamento e nr. 1 programma operativo per la conclusione del procedimento di adozione del Piano del Parco e del suo regolamento entro il 31.12.2022

**Peso piano operativo A1.1:** 2

**Servizi coinvolti A1.1:** ambiente/tecnico

**Risorse finanziarie piano operativo A1.1:** € 150.000,00 - Capitolo 12180

**Portatori di interesse esterni coinvolti A1.1:** MITE, RAS, Comune di La Maddalena, Enti di vigilanza, associazioni, imprenditori, Università e ricercatori.

# ENTE PARCO NAZIONALE dell' ARCIPELAGO DI LA MADDALENA



## Area strategica A: obiettivi naturalistici

**Outcome area strategica A: gestione ambientale e scelta di opportune misure di salvaguardia del territorio** - *gestione ambientale e scelta di opportune misure di salvaguardia del territorio - Raggiungere un sempre più elevato grado di conoscenza della biodiversità e della composizione strutturale degli habitat e dei paesaggi che compongono l'area protetta allo scopo di effettuare le corrette scelte di pianificazione e salvaguardia del territorio che confluiranno nel Piano e Regolamento del Parco*

### Bisogni dei portatori di interesse correlati all'Outcome dell'Area Strategica A:

- a) organizzazione generale del territorio e sua articolazione in aree o parti caratterizzate da forme differenziate di uso, godimento e tutela;
- b) vincoli, destinazioni di uso pubblico o privato e norme di attuazione relative con riferimento alle varie aree o parti del piano;
- c) sistemi di accessibilità veicolare e pedonale con particolare riguardo ai percorsi, accessi e strutture riservati ai disabili, ai portatori di handicap e agli anziani;
- d) sistemi di attrezzature e servizi per la gestione e la funzione sociale del parco, musei, centri di visite, uffici informativi, aree di campeggio, attività agroturistiche;
- e) indirizzi e criteri per gli interventi sulla flora, sulla fauna e sull'ambiente naturale in genere.

### Obiettivo strategico A1: **Redazione, adozione e approvazione del Piano del Parco e del suo Regolamento**

**Output obiettivo strategico A1:** dotare il Parco del Piano necessario per il suo efficace ed efficiente funzionamento

**Indicatore obiettivo strategico A1:** approvazione del Piano del Parco e del suo regolamento

**Target obiettivo strategico A1:** 31.12.2023

### Piano operativo 2022 direttore: nr. A1.2 Piano economico-sociale

**Output piano operativo A1.2:** **porre le basi per la realizzazione del piano pluriennale economico e sociale**

**Indicatore piano operativo A1.2:** organizzazione di incontri con i portatori di interesse finalizzati alla redazione del piano economico-sociale

**Target piano operativo A1.2:** nr. 5 riunioni entro il 31.12.2022 e nr.1 relazione finale sulle attività svolte entro il 31.12.2022

**Peso piano operativo A1.2:** 1

**Servizi coinvolti A1.2:** amministrativo

**Risorse finanziarie piano operativo A1.2:** €00

**Stakeholder esterni coinvolti:** MITE, RAS, Comune di La Maddalena, Enti di vigilanza, forze dell'ordine, associazioni, imprenditori, Università, ricercatori.

# ENTE PARCO NAZIONALE dell' ARCIPELAGO DI LA MADDALENA



## Area strategica A: obiettivi naturalistici

**Outcome area strategica A:** gestione ambientale e scelta di opportune misure di salvaguardia del territorio - *Raggiungere un sempre più elevato grado di conoscenza della biodiversità e della composizione strutturale degli habitat e dei paesaggi che compongono l'area protetta allo scopo di effettuare le corrette scelte di pianificazione e salvaguardia del territorio che confluiranno nel Piano e Regolamento del Parco*

### **Bisogni dei portatori di interesse correlati all'Outcome dell'Area Strategica A:**

- a) organizzazione generale del territorio e sua articolazione in aree o parti caratterizzate da forme differenziate di uso, godimento e tutela;
- b) vincoli, destinazioni di uso pubblico o privato e norme di attuazione relative con riferimento alle varie aree o parti del piano;
- c) sistemi di accessibilità veicolare e pedonale con particolare riguardo ai percorsi, accessi e strutture riservati ai disabili, ai portatori di handicap e agli anziani;
- d) sistemi di attrezzature e servizi per la gestione e la funzione sociale del parco, musei, centri di visite, uffici informativi, aree di campeggio, attività agroturistiche;
- e) indirizzi e criteri per gli interventi sulla flora, sulla fauna e sull'ambiente naturale in genere.

### **Obiettivo strategico A1: Redazione, adozione e approvazione del Piano del Parco e del suo Regolamento**

**Output obiettivo strategico A1:** dotare il Parco del Piano necessario per il suo efficace ed efficiente funzionamento

**Indicatore obiettivo strategico A1:** approvazione del Piano del Parco e del suo regolamento

**Target obiettivo strategico A1:** 31.12.2023

### **Piano operativo 2022 direttore: nr. A1.3 Progetti comunitari**

**Output piano operativo A1.3:** portare a termine i progetti "Clima" e i progetti come SeaForest, Sicomar Plus

**Indicatore piano operativo A1.3:** p redigere una relazione che dia conto dell'andamento dei progetti comunitari rispetto a quanto eseguito

**Target piano operativo A1.3:** nr. 1 relazione sullo stato dell'arte dei progetti entro il 31.12.2022 per garantire la conclusione degli stessi entro i tempi previsti

**Peso piano operativo A1.3:** 1

**Servizi coinvolti A1.3:** tecnico

**Risorse finanziarie piano operativo A1.3:** € 16.604.664,92 - Capitoli: 12220 - 211130 - 21180 - 21190 - 21170

**Stakeholder esterni coinvolti A1.3:** MITE, Comunità Europea, Partner di progetto, Comune di La Maddalena, associazioni, imprenditori, cittadini.



# ENTE PARCO NAZIONALE dell' ARCIPELAGO DI LA MADDALENA



## Area strategica A: obiettivi naturalistici

**Outcome area strategica A:** gestione ambientale e scelta di opportune misure di salvaguardia del territorio - *Raggiungere un sempre più elevato grado di conoscenza della biodiversità e della composizione strutturale degli habitat e dei paesaggi che compongono l'area protetta allo scopo di effettuare le corrette scelte di pianificazione e salvaguardia del territorio che confluiranno nel Piano e Regolamento del Parco*

### Bisogni dei portatori di interesse correlati all'Outcome dell'Area Strategica A:

- a) organizzazione generale del territorio e sua articolazione in aree o parti caratterizzate da forme differenziate di uso, godimento e tutela;
- b) vincoli, destinazioni di uso pubblico o privato e norme di attuazione relative con riferimento alle varie aree o parti del piano;
- c) sistemi di accessibilità veicolare e pedonale con particolare riguardo ai percorsi, accessi e strutture riservati ai disabili, ai portatori di handicap e agli anziani;
- d) sistemi di attrezzature e servizi per la gestione e la funzione sociale del parco, musei, centri di visite, uffici informativi, aree di campeggio, attività agroturistiche;
- e) indirizzi e criteri per gli interventi sulla flora, sulla fauna e sull'ambiente naturale in genere.

### Obiettivo strategico A1: **Redazione, adozione e approvazione del Piano del Parco e del suo Regolamento**

**Output obiettivo strategico A1:** dotare il Parco del Piano necessario per il suo efficace ed efficiente funzionamento

**Indicatore obiettivo strategico A1:** approvazione del Piano del Parco e del suo regolamento

**Target obiettivo strategico A1:** 31.12.2023

### Piano operativo 2022 direttore: **nr. A1.4 Attività di indirizzo per le attività nautiche economiche**

**Output piano operativo A1.4:** **rivedere con il ministero della transizione ecologica la possibilità di organizzare una delibera di indirizzo per le attività nautiche economiche che operano in estate nel territorio del parco nazionale**

**Indicatore piano operativo A1.4:** elaborazione proposta di Deliberazione di Consiglio Direttivo per la modifica della Deliberazione del Commissario Straordinario nr. 24 del 16.06.2017

**Target piano operativo A1.4:** nr. 1 proposta di Delibera entro il 30.04.2022

**Peso piano operativo A1.4:** 1

**Servizi coinvolti A1.4:** ambiente

**Risorse finanziarie piano operativo A1.4:** € 0,00 - Capitolo

**Stakeholder esterni coinvolti A1.4:** : MITE, Comune di La Maddalena, imprenditori del comparto nautico, cittadini

# ENTE PARCO NAZIONALE dell' ARCIPELAGO DI LA MADDALENA



## Area strategica A: obiettivi naturalistici

**Outcome area strategica A:** gestione ambientale e scelta di opportune misure di salvaguardia del territorio - *Raggiungere un sempre più elevato grado di conoscenza della biodiversità e della composizione strutturale degli habitat e dei paesaggi che compongono l'area protetta allo scopo di effettuare le corrette scelte di pianificazione e salvaguardia del territorio che confluiranno nel Piano e Regolamento del Parco*

### Bisogni dei portatori di interesse correlati all'Outcome dell'Area Strategica A:

- a) organizzazione generale del territorio e sua articolazione in aree o parti caratterizzate da forme differenziate di uso, godimento e tutela;
- b) vincoli, destinazioni di uso pubblico o privato e norme di attuazione relative con riferimento alle varie aree o parti del piano;
- c) sistemi di accessibilità veicolare e pedonale con particolare riguardo ai percorsi, accessi e strutture riservati ai disabili, ai portatori di handicap e agli anziani;
- d) sistemi di attrezzature e servizi per la gestione e la funzione sociale del parco, musei, centri di visite, uffici informativi, aree di campeggio, attività agroturistiche;
- e) indirizzi e criteri per gli interventi sulla flora, sulla fauna e sull'ambiente naturale in genere.

### Obiettivo strategico A1: **Redazione, adozione e approvazione del Piano del Parco e del suo Regolamento**

**Output obiettivo strategico A1:** dotare il Parco del Piano necessario per il suo efficace ed efficiente funzionamento

**Indicatore obiettivo strategico A1:** approvazione del Piano del Parco e del suo regolamento

**Target obiettivo strategico A1:** 31.12.2023

### Piano operativo 2022 direttore: **nr. A1.5 Collaborazioni con le Università**

**Output piano operativo A1.5:** **potenziare le collaborazioni con le Università al fine di importare i dati scientifici ricavati nello studio del Piano del Parco**

**Indicatore piano operativo A1.5:** redazione e approvazione della convenzione con UNICA\_OCEANS per la valutazione dello stato morfodinamico ambientale dei principali sistemi spiaggia-duna del Parco

**Target piano operativo A1.5:** nr. 1 convenzione approvata con somme impegnate entro il 30.05.2022

**Peso piano operativo A1.5:** 1

**Servizi coinvolti A1.5:** ambiente

**Risorse finanziarie piano operativo A1.5:** € 70.00,00 - Capitolo 211300

**Stakeholder esterni coinvolti A1.5:** Mite, RAS, Comune La Maddalena, Enti di vigilanza, associazioni, imprenditori, Università e ricercatori

# ENTE PARCO NAZIONALE dell' ARCIPELAGO DI LA MADDALENA



## Area strategica A: obiettivi naturalistici

**Outcome area strategica A:** gestione ambientale e scelta di opportune misure di salvaguardia del territorio - *Raggiungere un sempre più elevato grado di conoscenza della biodiversità e della composizione strutturale degli habitat e dei paesaggi che compongono l'area protetta allo scopo di effettuare le corrette scelte di pianificazione e salvaguardia del territorio che confluiranno nel Piano e Regolamento del Parco*

### Bisogni dei portatori di interesse correlati all'Outcome dell'Area Strategica A:

- a) organizzazione generale del territorio e sua articolazione in aree o parti caratterizzate da forme differenziate di uso, godimento e tutela;
- b) vincoli, destinazioni di uso pubblico o privato e norme di attuazione relative con riferimento alle varie aree o parti del piano;
- c) sistemi di accessibilità veicolare e pedonale con particolare riguardo ai percorsi, accessi e strutture riservati ai disabili, ai portatori di handicap e agli anziani;
- d) sistemi di attrezzature e servizi per la gestione e la funzione sociale del parco, musei, centri di visite, uffici informativi, aree di campeggio, attività agroturistiche;
- e) indirizzi e criteri per gli interventi sulla flora, sulla fauna e sull'ambiente naturale in genere.

### Obiettivo strategico A1: **Redazione, adozione e approvazione del Piano del Parco e del suo Regolamento**

**Output obiettivo strategico A1:** dotare il Parco del Piano necessario per il suo efficace ed efficiente funzionamento

**Indicatore obiettivo strategico A1:** approvazione del Piano del Parco e del suo regolamento

**Target obiettivo strategico A1:** 31.12.2023

### Piano operativo 2022 direttore: **nr. A1.6 isola di Budelli**

**Output piano operativo A1.6:** **valorizzare l'isola di Budelli e iniziare a prevedere una nuova ristrutturazione della struttura di Cala di Roto**

**Indicatore piano operativo A1.6:** avvio lavori di abbattimento delle superfettazioni abusive

**Target piano operativo A1.6:** entro il 30.05.2022

**Peso piano operativo A1.6:** 1

**Servizi coinvolti A1.6:** tecnico

**Risorse finanziarie piano operativo A1.6:** € 48.847,70 - Capitolo 211070 **Fondi di Bilancio 2021** di cui alla Determinazione di impegno nr. 513 del 21.12.2021

**Stakeholder esterni coinvolti A1.6:** Governo Italiano; Ministero per la Transizione Ecologica; Associazioni Ambientaliste; Scuola media Mosso; cittadini.

# ENTE PARCO NAZIONALE dell' ARCIPELAGO DI LA MADDALENA



## Area strategica A: obiettivi naturalistici

**Outcome area strategica A:** gestione ambientale e scelta di opportune misure di salvaguardia del territorio - *Raggiungere un sempre più elevato grado di conoscenza della biodiversità e della composizione strutturale degli habitat e dei paesaggi che compongono l'area protetta allo scopo di effettuare le corrette scelte di pianificazione e salvaguardia del territorio che confluiranno nel Piano e Regolamento del Parco*

### Bisogni dei portatori di interesse correlati all'Outcome dell'Area Strategica A:

- a) organizzazione generale del territorio e sua articolazione in aree o parti caratterizzate da forme differenziate di uso, godimento e tutela;
- b) vincoli, destinazioni di uso pubblico o privato e norme di attuazione relative con riferimento alle varie aree o parti del piano;
- c) sistemi di accessibilità veicolare e pedonale con particolare riguardo ai percorsi, accessi e strutture riservati ai disabili, ai portatori di handicap e agli anziani;
- d) sistemi di attrezzature e servizi per la gestione e la funzione sociale del parco, musei, centri di visite, uffici informativi, aree di campeggio, attività agroturistiche;
- e) indirizzi e criteri per gli interventi sulla flora, sulla fauna e sull'ambiente naturale in genere.

### Obiettivo strategico A1: **Redazione, adozione e approvazione del Piano del Parco e del suo Regolamento**

**Output obiettivo strategico A1:** dotare il Parco del Piano necessario per il suo efficace ed efficiente funzionamento

**Indicatore obiettivo strategico A1:** approvazione del Piano del Parco e del suo regolamento

**Target obiettivo strategico A1:** 31.12.2023

### Piano operativo 2022 direttore: **nr. A1.7 Collaborazioni inter-istituzionali con il Comune di La Maddalena**

**Output piano operativo A1.7: rafforzare la collaborazione inter-istituzionale con il Comune di La Maddalena per la realizzazione di nuovi progetti strategici e di mobilità sostenibile**

**Indicatore piano operativo A1.7:** riavviare il progetto Clima 2019 - Sharing Mobility con affidamento ad altra società in grado di effettuare i progetti esecutivi

**Target piano operativo A1.7:** affidamento per la redazione dei progetti esecutivi entro il 30.09.2022 e progetti esecutivi pronti entro il 31.12.2022

**Peso piano operativo A1.7:** 1

**Servizi coinvolti A1.7:** tecnico

**Risorse finanziarie piano operativo A1.7:** € 73.458.081,67 - Capitolo 21196

**Stakeholder esterni coinvolti A1.7:** MITE; Comune di La Maddalena; Associazioni; Cittadini.

# ENTE PARCO NAZIONALE dell' ARCIPELAGO DI LA MADDALENA



## Area strategica A: obiettivi naturalistici

**Outcome area strategica A:** gestione ambientale e scelta di opportune misure di salvaguardia del territorio - *Raggiungere un sempre più elevato grado di conoscenza della biodiversità e della composizione strutturale degli habitat e dei paesaggi che compongono l'area protetta allo scopo di effettuare le corrette scelte di pianificazione e salvaguardia del territorio che confluiranno nel Piano e Regolamento del Parco*

### **Bisogni dei portatori di interesse correlati all'Outcome dell'Area Strategica A:**

- a) organizzazione generale del territorio e sua articolazione in aree o parti caratterizzate da forme differenziate di uso, godimento e tutela;
- b) vincoli, destinazioni di uso pubblico o privato e norme di attuazione relative con riferimento alle varie aree o parti del piano;
- c) sistemi di accessibilità veicolare e pedonale con particolare riguardo ai percorsi, accessi e strutture riservati ai disabili, ai portatori di handicap e agli anziani;
- d) sistemi di attrezzature e servizi per la gestione e la funzione sociale del parco, musei, centri di visite, uffici informativi, aree di campeggio, attività agroturistiche;
- e) indirizzi e criteri per gli interventi sulla flora, sulla fauna e sull'ambiente naturale in genere.

### **Obiettivo strategico A1: Redazione, adozione e approvazione del Piano del Parco e del suo Regolamento**

**Output obiettivo strategico A1:** dotare il Parco del Piano necessario per il suo efficace ed efficiente funzionamento

**Indicatore obiettivo strategico A1:** approvazione del Piano del Parco e del suo regolamento

**Target obiettivo strategico A1:** 31.12.2023

### **Piano operativo 2022 direttore: nr. A1.8 Fruizione nautica delle isole minori**

**Output piano operativo A1.8:** predisporre gli studi per un nuovo sistema di fruizione nautico delle isole minori

**Indicatore piano operativo A1.8:** Realizzazione di un prototipo navigabile del sistema di gestione flussi nautici nelle acque del parco

**Target piano operativo A1.8:** nr. 1 sistema entro il 31.12.2022

**Peso piano operativo A1.8:** 1

**Servizi coinvolti A1.8:** ambiente

**Risorse finanziarie piano operativo A1.8:** € 41.580,00 - Capitolo 212100 Fondi di Bilancio 2021 di cui alla Determinazione di impegno nr. 506 del 17.12.2021

**Stakeholder esterni coinvolti A1.8:** Ministero per la Transizione Ecologica, Comune di La Maddalena, imprenditori del comparto nautico, cittadini.

# ENTE PARCO NAZIONALE dell' ARCIPELAGO DI LA MADDALENA



## Area strategica A: obiettivi naturalistici

**Outcome area strategica A: gestione ambientale e scelta di opportune misure di salvaguardia del territorio - Raggiungere un sempre più elevato grado di conoscenza della biodiversità e della composizione strutturale degli habitat e dei paesaggi che compongono l'area protetta allo scopo di effettuare le corrette scelte di pianificazione e salvaguardia del territorio che confluiranno nel Piano e Regolamento del Parco**

### Bisogni dei portatori di interesse correlati all'Outcome dell'Area Strategica A:

- a) organizzazione generale del territorio e sua articolazione in aree o parti caratterizzate da forme differenziate di uso, godimento e tutela;
- b) vincoli, destinazioni di uso pubblico o privato e norme di attuazione relative con riferimento alle varie aree o parti del piano;
- c) sistemi di accessibilità veicolare e pedonale con particolare riguardo ai percorsi, accessi e strutture riservati ai disabili, ai portatori di handicap e agli anziani;
- d) sistemi di attrezzature e servizi per la gestione e la funzione sociale del parco, musei, centri di visite, uffici informativi, aree di campeggio, attività agroturistiche;
- e) indirizzi e criteri per gli interventi sulla flora, sulla fauna e sull'ambiente naturale in genere.

### Obiettivo strategico A1: **Redazione, adozione e approvazione del Piano del Parco e del suo Regolamento**

**Output obiettivo strategico A1:** dotare il Parco del Piano necessario per il suo efficace ed efficiente funzionamento

**Indicatore obiettivo strategico A1:** approvazione del Piano del Parco e del suo regolamento

**Target obiettivo strategico A1:** 31.12.2023

### Piano operativo 2021 direttore: nr. **A1.9 Piano di razionalizzazione**

**Output piano operativo A1.9: predisposizione e adozione del piano di razionalizzazione dell'Ente Parco e avvio delle ristrutturazioni degli immobili come previsto dal Ministero per la Transizione Ecologica**

**Indicatore piano operativo A1.9:** realizzazione proposta di Deliberazione di Consiglio Direttivo

**Target piano operativo A1.9:** nr. 1 proposta entro il 31.12.2022

**Peso piano operativo A1.9:** 1

**Servizi coinvolti A1.9:** tecnico

**Risorse finanziarie piano operativo A1.9:** € 0,00

**Stakeholder esterni coinvolti A1.9:** MITE, Comune di La Maddalena, associazioni, cittadini



# ENTE PARCO NAZIONALE dell' ARCIPELAGO DI LA MADDALENA



## Area strategica B: obiettivi di sviluppo sostenibile

**Outcome area strategica B: salvaguardia degli habitat a maggiore fruizione turistica** - Contenere i fenomeni di depauperamento degli habitat a causa della pressione antropica esercitata sul territorio attraverso interventi mirati rientranti negli obiettivi dei progetti Clima 2019 e contribuire a ridurre l'inquinamento da plastiche e microplastiche nel mare dell'arcipelago.

**Bisogni dei portatori di interesse correlati all'Outcome dell'Area Strategica B:** a) protezione della posidonia oceanica; b) eradicazione della specie di ibrido di cinghiale; c) contenimento delle fitopatie nell'isola di Caprera; d) protezione dei sistemi dunali; e) miglioramento della sentieristica.

### Obiettivo strategico B1: Gestione ambientale e scelta di opportune misure di salvaguardia del territorio

**Output obiettivo strategico B1:** B1: attuazione di interventi sul territorio per migliorare la rete sentieristica, gestire la pressione antropica sulle spiagge, tutelare la Posidonia oceanica e le spiagge da una ingente pressione antropica, bonificare i siti inquinati, implementare il Marchio del Parco e l'offerta museale del Centro di Educazione Ambientale del Parco (CEA)

**Indicatore obiettivo strategico B1:** B1: a) studio sugli alberi di Caprera da tagliare o da curare; b) piano di rimboschimento di Caprera ed effettuare interventi contro le fitopatie di Caprera; c) allestimento Museo Cetacei presso il Centro di Educazione Ambientale del Parco; Regolarizzare l'uso dei locali del Centro di Educazione Ambientale del Parco; d) Predisposizione di nuovi campi boa a difesa Posidonia oceanica e pontili su pali per nuovi ormeggi su roccia per il contenimento della pressione antropica sulle spiagge; e) implementazione marchio Isole Amiche del Clima; f) Bonifica dei siti inquinati; g) studio di possibilità di apertura di nuovi sentieri in La Maddalena, apertura di nuovi sentieri sulle isole minori e manutenzione della sentieristica già esistente

**target obiettivo strategico B1:** a) nr.1 studio entro il 31.12.2023; b) eliminazione degli alberi malati e ripiantumazione nuovi alberi entro il 31.12.2023; c) apertura museo cetacei entro il 31.12.2023 e regolarizzazione uso dei beni demaniali in uso governativo al parco (CEA) entro il 31.12.2023; d) realizzare nuovi campi boa a Cala Coticcio/Porto Madonna entro il 31.12.2023; realizzare almeno 4 pontili e nr. 4 piattaforme solarium su roccia entro il 31.12.2023 e) incremento del numero degli iscritti al progetto IAC = almeno 50 strutture entro il 31.12.2023 f) nr. campagne ecologiche organizzate con associazioni ambientaliste > 12 entro il 31.12.2023 g) aprire almeno nr. 8 nuovi sentieri sulle isole minori entro il 31.12.2023

### Piano operativo direttore B1.1: Piano di eradicazione ibridi di cinghiale

**output piano operativo B1.1:** attuazione del Piano di eradicazione degli ibridi di cinghiale del territorio del Parco Nazionale prevedendo esternalizzazioni di servizi di gestione gabbie e carni

**indicatore piano operativo B1.1:** organizzazione corso di formazione per ampliamento elenco selecontrollori

**target piano operativo B1.1:** nr. 1 corso entro il 31.12.2022

**peso piano operativo B1.1:** 1

**servizi coinvolti B1.1:** ambiente

**Risorse finanziarie piano operativo B1.1:** € 5.000,00 - Capitolo 12150

**Stakeholder esterni coinvolti B1.1:** Ministero per la Transizione Ecologica; Comune di La Maddalena; Cittadini

# ENTE PARCO NAZIONALE dell' ARCIPELAGO DI LA MADDALENA



## Area strategica B: obiettivi di sviluppo sostenibile

**Outcome area strategica B: salvaguardia degli habitat a maggiore fruizione turistica** - *Contenere i fenomeni di depauperamento degli habitat a causa della pressione antropica esercitata sul territorio attraverso interventi mirati rientranti negli obiettivi dei progetti Clima 2019 e contribuire a ridurre l'inquinamento da plastiche e microplastiche nel mare dell'arcipelago.*

**Bisogni dei portatori di interesse correlati all'Outcome dell'Area Strategica B:** *a) protezione della posidonia oceanica; b) eradicazione della specie di ibrido di cinghiale; c) contenimento delle fitopatie nell'isola di Caprera; d) protezione dei sistemi dunali; e) miglioramento della sentieristica.*

### Obiettivo strategico B1: **Gestione ambientale e scelta di opportune misure di salvaguardia del territorio**

**Output obiettivo strategico B1:** B1: *attuazione di interventi sul territorio per migliorare la rete sentieristica, gestire la pressione antropica sulle spiagge, tutelare la Posidonia oceanica e le spiagge da una ingente pressione antropica, bonificare i siti inquinati, implementare il Marchio del Parco e l'offerta museale del Centro di Educazione Ambientale del Parco (CEA)*

**Indicatore obiettivo strategico B1:** B1: *a) studio sugli alberi di Caprera da tagliare o da curare; b) piano di rimboschimento di Caprera ed effettuare interventi contro le fitopatie di Caprera; c) allestimento Museo Cetacei presso il Centro di Educazione Ambientale del Parco; Regolarizzare l'uso dei locali del Centro di Educazione Ambientale del Parco; d) Predisposizione di nuovi campi boa a difesa Posidonia oceanica e pontili su pali per nuovi ormeggi su roccia per il contenimento della pressione antropica sulle spiagge; e) implementazione marchio Isole Amiche del Clima; f) Bonifica dei siti inquinati; g) studio di possibilità di apertura di nuovi sentieri in La Maddalena, apertura di nuovi sentieri sulle isole minori e manutenzione della sentieristica già esistente*

**target obiettivo strategico B1:** *a) nr.1 studio entro il 31.12.2023; b) eliminazione degli alberi malati e ripiantumazione nuovi alberi entro il 31.12.2023; c) apertura museo cetacei entro il 31.12.2023 e regolarizzazione uso dei beni demaniali in uso governativo al parco (CEA) entro il 31.12.2023; d) realizzare nuovi campi boa a Cala Coticcio/Porto Madonna entro il 31.12.2023; realizzare almeno 4 pontili e nr. 4 piattaforme solarium su roccia entro il 31.12.2023 e) incremento del numero degli iscritti al progetto IAC = almeno 50 strutture entro il 31.12.2023 f) nr. campagne ecologiche organizzate con associazioni ambientaliste > 12 entro il 31.12.2023 g) aprire almeno nr. 8 nuovi sentieri sulle isole minori entro il 31.12.2023*

### Piano operativo direttore B1.2: **Direttive per la raccolta delle specie fungine**

**output piano operativo B1.2: stesura e approvazione di un indirizzo per la raccolta delle specie vegetali fungine**

**indicatore piano operativo B1.2:** proposta di regolamento per la raccolta delle specie fungine

**target piano operativo B1.2:** nr. 1 regolamento approvato dal Consiglio Direttivo entro il 31.12.2022

**peso piano operativo B1.2:** 1

**servizi coinvolti B1.2:** ambiente

**Risorse finanziarie piano operativo B1.2:** € 0,00

**Stakeholder esterni coinvolti B1.2:** MITE; Comune di La Maddalena; cittadini; CTA; Forestas; Ente Foreste; Carabinieri forestali

# ENTE PARCO NAZIONALE dell' ARCIPELAGO DI LA MADDALENA



## Area strategica B: obiettivi di sviluppo sostenibile

**Outcome area strategica B: salvaguardia degli habitat a maggiore fruizione turistica** - *Contenere i fenomeni di depauperamento degli habitat a causa della pressione antropica esercitata sul territorio attraverso interventi mirati rientranti negli obiettivi dei progetti Clima 2019 e contribuire a ridurre l'inquinamento da plastiche e microplastiche nel mare dell'arcipelago.*

**Bisogni dei portatori di interesse correlati all'Outcome dell'Area Strategica B:** *a) protezione della posidonia oceanica; b) eradicazione della specie di ibrido di cinghiale; c) contenimento delle fitopatie nell'isola di Caprera; d) protezione dei sistemi dunali; e) miglioramento della sentieristica.*

### Obiettivo strategico B1: **Gestione ambientale e scelta di opportune misure di salvaguardia del territorio**

**Output obiettivo strategico B1:** *B1: attuazione di interventi sul territorio per migliorare la rete sentieristica, gestire la pressione antropica sulle spiagge, tutelare la Posidonia oceanica e le spiagge da una ingente pressione antropica, bonificare i siti inquinati, implementare il Marchio del Parco e l'offerta museale del Centro di Educazione Ambientale del Parco (CEA)*

**Indicatore obiettivo strategico B1:** *B1: a) studio sugli alberi di Caprera da tagliare o da curare; b) piano di rimboschimento di Caprera ed effettuare interventi contro le fitopatie di Caprera; c) allestimento Museo Cetacei presso il Centro di Educazione Ambientale del Parco; Regolarizzare l'uso dei locali del Centro di Educazione Ambientale del Parco; d) Predisposizione di nuovi campi boa a difesa Posidonia oceanica e pontili su pali per nuovi ormeggi su roccia per il contenimento della pressione antropica sulle spiagge; e) implementazione marchio Isole Amiche del Clima; f) Bonifica dei siti inquinati; g) studio di possibilità di apertura di nuovi sentieri in La Maddalena, apertura di nuovi sentieri sulle isole minori e manutenzione della sentieristica già esistente*

**target obiettivo strategico B1:** *a) nr.1 studio entro il 31.12.2023; b) eliminazione degli alberi malati e ripiantumazione nuovi alberi entro il 31.12.2023; c) apertura museo cetacei entro il 31.12.2023 e regolarizzazione uso dei beni demaniali in uso governativo al parco (CEA) entro il 31.12.2023; d) realizzare nuovi campi boa a Cala Coticcio/Porto Madonna entro il 31.12.2023; realizzare almeno 4 pontili e nr. 4 piattaforme solarium su roccia entro il 31.12.2023 e) incremento del numero degli iscritti al progetto IAC = almeno 50 strutture entro il 31.12.2023 f) nr. campagne ecologiche organizzate con associazioni ambientaliste > 12 entro il 31.12.2023 g) aprire almeno nr. 8 nuovi sentieri sulle isole minori entro il 31.12.2023*

### Piano operativo direttore B1.3: **Miglioramento boschivo delle Pinete di Caprera**

**output piano operativo B1.3:** **interventi di miglioramento boschivo e degli spazi verdi in concessione governativa al Parco Nazionale nelle pinete di Caprera**

**indicatore piano operativo B1.3:** trattamento dei Pini di Caprera miglioramento boschivo delle pinete in uso governativo

**target piano operativo B1.3:** nr. 1 servizio affidato entro il 31.12.2022

**peso piano operativo B1.3:** 1

**servizi coinvolti B1.3:** ambiente

**Risorse finanziarie piano operativo B1.3:** € 32.000,00 - Capitolo 12160

**Stakeholder esterni coinvolti B1.3:** MITE; Comune La Maddalena; Cittadini; CTA; Forestas;

## Area strategica B: obiettivi di sviluppo sostenibile

# ENTE PARCO NAZIONALE dell' ARCIPELAGO DI LA MADDALENA



**Outcome area strategica B: salvaguardia degli habitat a maggiore fruizione turistica** - Contenere i fenomeni di depauperamento degli habitat a causa della pressione antropica esercitata sul territorio attraverso interventi mirati rientranti negli obiettivi dei progetti Clima 2019 e contribuire a ridurre l'inquinamento da plastiche e microplastiche nel mare dell'arcipelago.

**Bisogni dei portatori di interesse correlati all'Outcome dell'Area Strategica B:** a) protezione della posidonia oceanica; b) eradicazione della specie di ibrido di cinghiale; c) contenimento delle fitopatie nell'isola di Caprera; d) protezione dei sistemi dunali; e) miglioramento della sentieristica.

**Obiettivo strategico B1: Gestione ambientale e scelta di opportune misure di salvaguardia del territorio**

**Output obiettivo strategico B1:** B1: attuazione di interventi sul territorio per migliorare la rete sentieristica, gestire la pressione antropica sulle spiagge, tutelare la Posidonia oceanica e le spiagge da una ingente pressione antropica, bonificare i siti inquinati, implementare il Marchio del Parco e l'offerta museale del Centro di Educazione Ambientale del Parco (CEA)

**Indicatore obiettivo strategico B1:** B1: a) studio sugli alberi di Caprera da tagliare o da curare; b) piano di rimboschimento di Caprera ed effettuare interventi contro le fitopatie di Caprera; c) allestimento Museo Cetacei presso il Centro di Educazione Ambientale del Parco; Regolarizzare l'uso dei locali del Centro di Educazione Ambientale del Parco; d) Predisposizione di nuovi campi boa a difesa Posidonia oceanica e pontili su pali per nuovi ormeggi su roccia per il contenimento della pressione antropica sulle spiagge; e) implementazione marchio Isole Amiche del Clima; f) Bonifica dei siti inquinati; g) studio di possibilità di apertura di nuovi sentieri in La Maddalena, apertura di nuovi sentieri sulle isole minori e manutenzione della sentieristica già esistente

**target obiettivo strategico B1:** a) nr.1 studio entro il 31.12.2023; b) eliminazione degli alberi malati e ripiantumazione nuovi alberi entro il 31.12.2023; c) apertura museo cetacei entro il 31.12.2023 e regolarizzazione uso dei beni demaniali in uso governativo al parco (CEA) entro il 31.12.2023; d) realizzare nuovi campi boa a Cala Coticcio/Porto Madonna entro il 31.12.2023; realizzare almeno 4 pontili e nr. 4 piattaforme solarium su roccia entro il 31.12.2023 e) incremento del numero degli iscritti al progetto IAC = almeno 50 strutture entro il 31.12.2023 f) nr. campagne ecologiche organizzate con associazioni ambientaliste > 12 entro il 31.12.2023 g) aprire almeno nr. 8 nuovi sentieri sulle isole minori entro il 31.12.2023

**Piano operativo 2022 direttore B1.4: Intervento boschivo contro le fitopatie**

**output piano operativo B1.4: intervento boschivo contro le fitopatie**

**indicatore piano operativo B1.4:** trattamento degli alberi/piante con fitopatie

**target piano operativo B1.4:** N. alberi trattati > di 30

**peso piano operativo B1.4:** 1

**servizi coinvolti B1.4:** ambiente

**Risorse finanziarie piano operativo B1.4:** € 12.400,00 - Capitolo 12150

**Stakeholder esterni coinvolti B1.4:** MITE; Comune di La Maddalena; Cittadini; CTA; Forestas; Ente Foreste; Carabinieri forestali.

**Area strategica B: obiettivi di sviluppo sostenibile**

# ENTE PARCO NAZIONALE dell' ARCIPELAGO DI LA MADDALENA



**Outcome area strategica B: salvaguardia degli habitat a maggiore fruizione turistica** - *Contenere i fenomeni di depauperamento degli habitat a causa della pressione antropica esercitata sul territorio attraverso interventi mirati rientranti negli obiettivi dei progetti Clima 2019 e contribuire a ridurre l'inquinamento da plastiche e microplastiche nel mare dell'arcipelago.*

**Bisogni dei portatori di interesse correlati all'Outcome dell'Area Strategica B:** *a) protezione della posidonia oceanica; b) eradicazione della specie di ibrido di cinghiale; c) contenimento delle fitopatie nell'isola di Caprera; d) protezione dei sistemi dunali; e) miglioramento della sentieristica.*

**Obiettivo strategico B1: Gestione ambientale e scelta di opportune misure di salvaguardia del territorio**

**Output obiettivo strategico B1:** *B1: attuazione di interventi sul territorio per migliorare la rete sentieristica, gestire la pressione antropica sulle spiagge, tutelare la Posidonia oceanica e le spiagge da una ingente pressione antropica, bonificare i siti inquinati, implementare il Marchio del Parco e l'offerta museale del Centro di Educazione Ambientale del Parco (CEA)*

**Indicatore obiettivo strategico B1:** *B1: a) studio sugli alberi di Caprera da tagliare o da curare; b) piano di rimboschimento di Caprera ed effettuare interventi contro le fitopatie di Caprera; c) allestimento Museo Cetacei presso il Centro di Educazione Ambientale del Parco; Regolarizzare l'uso dei locali del Centro di Educazione Ambientale del Parco; d) Predisposizione di nuovi campi boa a difesa Posidonia oceanica e pontili su pali per nuovi ormeggi su roccia per il contenimento della pressione antropica sulle spiagge; e) implementazione marchio Isole Amiche del Clima; f) Bonifica dei siti inquinati; g) studio di possibilità di apertura di nuovi sentieri in La Maddalena, apertura di nuovi sentieri sulle isole minori e manutenzione della sentieristica già esistente*

**target obiettivo strategico B1:** *a) nr.1 studio entro il 31.12.2023; b) eliminazione degli alberi malati e ripiantumazione nuovi alberi entro il 31.12.2023; c) apertura museo cetacei entro il 31.12.2023 e regolarizzazione uso dei beni demaniali in uso governativo al parco (CEA) entro il 31.12.2023; d) realizzare nuovi campi boa a Cala Coticcio/Porto Madonna entro il 31.12.2023; realizzare almeno 4 pontili e nr. 4 piattaforme solarium su roccia entro il 31.12.2023 e) incremento del numero degli iscritti al progetto IAC = almeno 50 strutture entro il 31.12.2023 f) nr. campagne ecologiche organizzate con associazioni ambientaliste > 12 entro il 31.12.2023 g) aprire almeno nr. 8 nuovi sentieri sulle isole minori entro il 31.12.2023*

**Piano operativo 2022 direttore B1.5: Nuova cartellonistica informativa**

**output piano operativo B1.5: nuova cartellonistica informativa su tutto il territorio del Parco, soprattutto nelle spiagge più importanti e nelle isole minori**

**indicatore piano operativo B1.5:** installazione di nuovi cartelli informativi

**target piano operativo B1.5:** almeno nr. 20 cartelli nuovi installati entro il 31.12.2022

**peso piano operativo B1.5:** 1

**servizi coinvolti B1.5:** tecnico

**Risorse finanziarie piano operativo B1.5:** € 7.500,00 - Capitoli 121111 - 12410

**Stakeholder esterni coinvolti B1.5:** MITE; Comune di La Maddalena; Cittadini; Forze dell'Ordine



# ENTE PARCO NAZIONALE dell' ARCIPELAGO DI LA MADDALENA



## Area strategica B: obiettivi di sviluppo sostenibile

**Outcome area strategica B: salvaguardia degli habitat a maggiore fruizione turistica** - Contenere i fenomeni di depauperamento degli habitat a causa della pressione antropica esercitata sul territorio attraverso interventi mirati rientranti negli obiettivi dei progetti Clima 2019 e contribuire a ridurre l'inquinamento da plastiche e microplastiche nel mare dell'arcipelago.

**Bisogni dei portatori di interesse correlati all'Outcome dell'Area Strategica B:** a) protezione della posidonia oceanica; b) eradicazione della specie di ibrido di cinghiale; c) contenimento delle fitopatie nell'isola di Caprera; d) protezione dei sistemi dunali; e) miglioramento della sentieristica.

### Obiettivo strategico B1: **Gestione ambientale e scelta di opportune misure di salvaguardia del territorio**

**Output obiettivo strategico B1:** B1: attuazione di interventi sul territorio per migliorare la rete sentieristica, gestire la pressione antropica sulle spiagge, tutelare la Posidonia oceanica e le spiagge da una ingente pressione antropica, bonificare i siti inquinati, implementare il Marchio del Parco e l'offerta museale del Centro di Educazione Ambientale del Parco (CEA)

**Indicatore obiettivo strategico B1:** B1: a) studio sugli alberi di Caprera da tagliare o da curare; b) piano di rimboschimento di Caprera ed effettuare interventi contro le fitopatie di Caprera; c) allestimento Museo Cetacei presso il Centro di Educazione Ambientale del Parco; Regolarizzare l'uso dei locali del Centro di Educazione Ambientale del Parco; d) Predisposizione di nuovi campi boa a difesa Posidonia oceanica e pontili su pali per nuovi ormeggi su roccia per il contenimento della pressione antropica sulle spiagge; e) implementazione marchio Isole Amiche del Clima; f) Bonifica dei siti inquinati; g) studio di possibilità di apertura di nuovi sentieri in La Maddalena, apertura di nuovi sentieri sulle isole minori e manutenzione della sentieristica già esistente

**target obiettivo strategico B1:** a) nr.1 studio entro il 31.12.2023; b) eliminazione degli alberi malati e ripiantumazione nuovi alberi entro il 31.12.2023; c) apertura museo cetacei entro il 31.12.2023 e regolarizzazione uso dei beni demaniali in uso governativo al parco (CEA) entro il 31.12.2023; d) realizzare nuovi campi boa a Cala Coticcio/Porto Madonna entro il 31.12.2023; realizzare almeno 4 pontili e nr. 4 piattaforme solarium su roccia entro il 31.12.2023 e) incremento del numero degli iscritti al progetto IAC = almeno 50 strutture entro il 31.12.2023 f) nr. campagne ecologiche organizzate con associazioni ambientaliste > 12 entro il 31.12.2023 g) aprire almeno nr. 8 nuovi sentieri sulle isole minori entro il 31.12.2023

### Piano operativo 2022 direttore B1.6: **Miglioramento della Sentieristica**

**output piano operativo B1.6: miglioramento della sentieristica esistente/apertura di nuovi sentieri sulle isole minori/ creazione di nuova passerelle a protezione dei sistemi dunali sull'isola madre e sulle isole minori**

**indicatore piano operativo B1.6:** manutenzione della rete sentieristica di Caprera e apertura di nuovi sentieri sull'isola di Budelli

**target piano operativo B1.6:** N. di sentieri di Caprera mantenuti = nr. 16 entro il 31.12.2022; nr. di sentieri aperti sull'isola di Budelli > di 1 entro il 31.12.2022

**peso piano operativo B1.6:** 1

**servizi coinvolti B1.6:** tecnico

**Risorse finanziarie piano operativo B1.6:** € 442.728,26 - Capitolo 211180

**Stakeholder esterni coinvolti B1.6:** MITE; Comune di La Maddalena; Cittadini

## Area strategica B: obiettivi di sviluppo sostenibile

# ENTE PARCO NAZIONALE dell' ARCIPELAGO DI LA MADDALENA



**Outcome area strategica B: salvaguardia degli habitat a maggiore fruizione turistica** - Contenere i fenomeni di depauperamento degli habitat a causa della pressione antropica esercitata sul territorio attraverso interventi mirati rientranti negli obiettivi dei progetti Clima 2019 e contribuire a ridurre l'inquinamento da plastiche e microplastiche nel mare dell'arcipelago.

**Bisogni dei portatori di interesse correlati all'Outcome dell'Area Strategica B:** a) protezione della posidonia oceanica; b) eradicazione della specie di ibrido di cinghiale; c) contenimento delle fitopatie nell'isola di Caprera; d) protezione dei sistemi dunali; e) miglioramento della sentieristica.

**Obiettivo strategico B1: Gestione ambientale e scelta di opportune misure di salvaguardia del territorio**

**Output obiettivo strategico B1:** B1: attuazione di interventi sul territorio per migliorare la rete sentieristica, gestire la pressione antropica sulle spiagge, tutelare la Posidonia oceanica e le spiagge da una ingente pressione antropica, bonificare i siti inquinati, implementare il Marchio del Parco e l'offerta museale del Centro di Educazione Ambientale del Parco (CEA)

**Indicatore obiettivo strategico B1:** B1: a) studio sugli alberi di Caprera da tagliare o da curare; b) piano di rimboschimento di Caprera ed effettuare interventi contro le fitopatie di Caprera; c) allestimento Museo Cetacei presso il Centro di Educazione Ambientale del Parco; Regolarizzare l'uso dei locali del Centro di Educazione Ambientale del Parco; d) Predisposizione di nuovi campi boa a difesa Posidonia oceanica e pontili su pali per nuovi ormeggi su roccia per il contenimento della pressione antropica sulle spiagge; e) implementazione marchio Isole Amiche del Clima; f) Bonifica dei siti inquinati; g) studio di possibilità di apertura di nuovi sentieri in La Maddalena, apertura di nuovi sentieri sulle isole minori e manutenzione della sentieristica già esistente

**target obiettivo strategico B1:** a) nr.1 studio entro il 31.12.2023; b) eliminazione degli alberi malati e ripiantumazione nuovi alberi entro il 31.12.2023; c) apertura museo cetacei entro il 31.12.2023 e regolarizzazione uso dei beni demaniali in uso governativo al parco (CEA) entro il 31.12.2023; d) realizzare nuovi campi boa a Cala Coticcio/Porto Madonna entro il 31.12.2023; realizzare almeno 4 pontili e nr. 4 piattaforme solarium su roccia entro il 31.12.2023 e) incremento del numero degli iscritti al progetto IAC = almeno 50 strutture entro il 31.12.2023 f) nr. campagne ecologiche organizzate con associazioni ambientaliste > 12 entro il 31.12.2023 g) aprire almeno nr. 8 nuovi sentieri sulle isole minori entro il 31.12.2023

**Piano operativo 2022 direttore B1.7: Tutela della Posidonia oceanica**

**output piano operativo B1.7: creazione di sistemi di ormeggio, campi boe e piattaforma galleggianti, adeguati e di ultima generazione, utili alla difesa della Posidonia oceanica e alla sostenibilità ambientale in termini di pressione antropica**

**indicatore piano operativo B1.7:** realizzazione campi boa

**target piano operativo B1.7:** nr. di boe installate > di 50 entro il 31.12.2022

**peso piano operativo B1.7:** 1

**servizi coinvolti B1.7:** amministrativo

**Risorse finanziarie piano operativo B1.7:** € 20.000,00 - Capitolo 211130

**Stakeholder esterni coinvolti B1.7:** diportisti; Comune di La Maddalena; imprenditori del settore nautico, cittadini.

**Area strategica B: obiettivi di sviluppo sostenibile**

# ENTE PARCO NAZIONALE dell' ARCIPELAGO DI LA MADDALENA



**Outcome area strategica B: salvaguardia degli habitat a maggiore fruizione turistica** - *Contenere i fenomeni di depauperamento degli habitat a causa della pressione antropica esercitata sul territorio attraverso interventi mirati rientranti negli obiettivi dei progetti Clima 2019 e contribuire a ridurre l'inquinamento da plastiche e microplastiche nel mare dell'arcipelago.*

**Bisogni dei portatori di interesse correlati all'Outcome dell'Area Strategica B:** *a) protezione della posidonia oceanica; b) eradicazione della specie di ibrido di cinghiale; c) contenimento delle fitopatie nell'isola di Caprera; d) protezione dei sistemi dunali; e) miglioramento della sentieristica.*

**Obiettivo strategico B1: Gestione ambientale e scelta di opportune misure di salvaguardia del territorio**

**Output obiettivo strategico B1:** *B1: attuazione di interventi sul territorio per migliorare la rete sentieristica, gestire la pressione antropica sulle spiagge, tutelare la Posidonia oceanica e le spiagge da una ingente pressione antropica, bonificare i siti inquinati, implementare il Marchio del Parco e l'offerta museale del Centro di Educazione Ambientale del Parco (CEA)*

**Indicatore obiettivo strategico B1:** *B1: a) studio sugli alberi di Caprera da tagliare o da curare; b) piano di rimboschimento di Caprera ed effettuare interventi contro le fitopatie di Caprera; c) allestimento Museo Cetacei presso il Centro di Educazione Ambientale del Parco; Regolarizzare l'uso dei locali del Centro di Educazione Ambientale del Parco; d) Predisposizione di nuovi campi boa a difesa Posidonia oceanica e pontili su pali per nuovi ormeggi su roccia per il contenimento della pressione antropica sulle spiagge; e) implementazione marchio Isole Amiche del Clima; f) Bonifica dei siti inquinati; g) studio di possibilità di apertura di nuovi sentieri in La Maddalena, apertura di nuovi sentieri sulle isole minori e manutenzione della sentieristica già esistente*

**target obiettivo strategico B1:** *a) nr.1 studio entro il 31.12.2023; b) eliminazione degli alberi malati e ripiantumazione nuovi alberi entro il 31.12.2023; c) apertura museo cetacei entro il 31.12.2023 e regolarizzazione uso dei beni demaniali in uso governativo al parco (CEA) entro il 31.12.2023; d) realizzare nuovi campi boa a Cala Coticcio/Porto Madonna entro il 31.12.2023; realizzare almeno 4 pontili e nr. 4 piattaforme solarium su roccia entro il 31.12.2023 e) incremento del numero degli iscritti al progetto IAC = almeno 50 strutture entro il 31.12.2023 f) nr. campagne ecologiche organizzate con associazioni ambientaliste > 12 entro il 31.12.2023 g) aprire almeno nr. 8 nuovi sentieri sulle isole minori entro il 31.12.2023*

**Piano operativo 2022 direttore B1.8: Implementazione dei punti di immersione protetta**

**output piano operativo B1.08: aggiornamento ed implementazione dei siti di immersione protetta (P.I.P.) con regolarizzazione delle pratiche demaniali**

**indicatore piano operativo B1.08:** regolarizzare la pratica demaniale per la concessione dei PIP

**target piano operativo B1.8:** nr.1 autorizzazione demaniale all'installazione e implementazione di PIP entro il 31.12.2022; ripristino di almeno nr. 4 boe per sito entro il 31.12.2023

**peso piano operativo B1.8:** 1

**servizi coinvolti B1.8:** ambiente

**Risorse finanziarie piano operativo B1.8:** € 0,00

**Stakeholder esterni coinvolti B1.8:** Centri di immersione; appassionati di immersioni; Comune di La Maddalena; popolazione locale e frequentatori estivi.

**Area strategica B: obiettivi di sviluppo sostenibile**

# ENTE PARCO NAZIONALE dell' ARCIPELAGO DI LA MADDALENA



**Outcome area strategica B: salvaguardia degli habitat a maggiore fruizione turistica** - *Contenere i fenomeni di depauperamento degli habitat a causa della pressione antropica esercitata sul territorio attraverso interventi mirati rientranti negli obiettivi dei progetti Clima 2019 e contribuire a ridurre l'inquinamento da plastiche e microplastiche nel mare dell'arcipelago.*

**Bisogni dei portatori di interesse correlati all'Outcome dell'Area Strategica B:** *a) protezione della posidonia oceanica; b) eradicazione della specie di ibrido di cinghiale; c) contenimento delle fitopatie nell'isola di Caprera; d) protezione dei sistemi dunali; e) miglioramento della sentieristica.*

**Obiettivo strategico B1: Gestione ambientale e scelta di opportune misure di salvaguardia del territorio**

**Output obiettivo strategico B1:** *B1: attuazione di interventi sul territorio per migliorare la rete sentieristica, gestire la pressione antropica sulle spiagge, tutelare la Posidonia oceanica e le spiagge da una ingente pressione antropica, bonificare i siti inquinati, implementare il Marchio del Parco e l'offerta museale del Centro di Educazione Ambientale del Parco (CEA)*

**Indicatore obiettivo strategico B1:** *B1: a) studio sugli alberi di Caprera da tagliare o da curare; b) piano di rimboschimento di Caprera ed effettuare interventi contro le fitopatie di Caprera; c) allestimento Museo Cetacei presso il Centro di Educazione Ambientale del Parco; Regolarizzare l'uso dei locali del Centro di Educazione Ambientale del Parco; d) Predisposizione di nuovi campi boa a difesa Posidonia oceanica e pontili su pali per nuovi ormeggi su roccia per il contenimento della pressione antropica sulle spiagge; e) implementazione marchio Isole Amiche del Clima; f) Bonifica dei siti inquinati; g) studio di possibilità di apertura di nuovi sentieri in La Maddalena, apertura di nuovi sentieri sulle isole minori e manutenzione della sentieristica già esistente*

**target obiettivo strategico B1:** *a) nr.1 studio entro il 31.12.2023; b) eliminazione degli alberi malati e ripiantumazione nuovi alberi entro il 31.12.2023; c) apertura museo cetacei entro il 31.12.2023 e regolarizzazione uso dei beni demaniali in uso governativo al parco (CEA) entro il 31.12.2023; d) realizzare nuovi campi boa a Cala Coticcio/Porto Madonna entro il 31.12.2023; realizzare almeno 4 pontili e nr. 4 piattaforme solarium su roccia entro il 31.12.2023 e) incremento del numero degli iscritti al progetto IAC = almeno 50 strutture entro il 31.12.2023 f) nr. campagne ecologiche organizzate con associazioni ambientaliste > 12 entro il 31.12.2023 g) aprire almeno nr. 8 nuovi sentieri sulle isole minori entro il 31.12.2023*

**Piano operativo 2022 direttore B1.9: Gestione dei Musei del Centro di Educazione Ambientale del Parco (CEA)**

**output piano operativo B1.9: individuazione e progettazione di sistemi di tutela che consentano la salvaguardia degli habitat minacciati dall'elevata pressione antropica anche mediante interventi e soluzioni che consentano l'arricchimento culturale dell'arcipelago nell'ottica di destagionalizzazione e sostenibilità dei flussi turistici (con particolare riferimento al Museo Archeologico "Nino Lamboglia", alle strutture museali quali il CEA, eventi divulgativi e formativi ad alto livello)**

**indicatore piano operativo B1.9:** affidamento del servizio per la gestione dei servizi museali e informativi del Centro di Educazione Ambientale

**target piano operativo B1.9:** nr. 1 apertura al pubblico dei Musei del CEA (Museo del Mare e delle Tradizioni Marinaresche e Museo Geomineralogico) entro il 31.07.2022

**peso piano operativo B1.9:** 1

**servizi coinvolti B1.9:** amministrativo/ambiente

**Risorse finanziarie piano operativo B1.9:** € 978.031,01 - Capitoli 12220 - 12190

**Stakeholder esterni coinvolti B1.9:** MITE; Comune di La Maddalena; cittadini.

**Area strategica B: obiettivi di sviluppo sostenibile**



# ENTE PARCO NAZIONALE dell' ARCIPELAGO DI LA MADDALENA



**Outcome area strategica B: salvaguardia degli habitat a maggiore fruizione turistica** - Contenere i fenomeni di depauperamento degli habitat a causa della pressione antropica esercitata sul territorio attraverso interventi mirati rientranti negli obiettivi dei progetti Clima 2019 e contribuire a ridurre l'inquinamento da plastiche e microplastiche nel mare dell'arcipelago.

**Bisogni dei portatori di interesse correlati all'Outcome dell'Area Strategica B:** a) protezione della posidonia oceanica; b) eradicazione della specie di ibrido di cinghiale; c) contenimento delle fitopatie nell'isola di Caprera; d) protezione dei sistemi dunali; e) miglioramento della sentieristica.

**Obiettivo strategico B1: Gestione ambientale e scelta di opportune misure di salvaguardia del territorio**

**Output obiettivo strategico B1:** B1: attuazione di interventi sul territorio per migliorare la rete sentieristica, gestire la pressione antropica sulle spiagge, tutelare la Posidonia oceanica e le spiagge da una ingente pressione antropica, bonificare i siti inquinati, implementare il Marchio del Parco e l'offerta museale del Centro di Educazione Ambientale del Parco (CEA)

**Indicatore obiettivo strategico B1:** B1: a) studio sugli alberi di Caprera da tagliare o da curare; b) piano di rimboschimento di Caprera ed effettuare interventi contro le fitopatie di Caprera; c) allestimento Museo Cetacei presso il Centro di Educazione Ambientale del Parco; Regolarizzare l'uso dei locali del Centro di Educazione Ambientale del Parco; d) Predisposizione di nuovi campi boa a difesa Posidonia oceanica e pontili su pali per nuovi ormeggi su roccia per il contenimento della pressione antropica sulle spiagge; e) implementazione marchio Isole Amiche del Clima; f) Bonifica dei siti inquinati; g) studio di possibilità di apertura di nuovi sentieri in La Maddalena, apertura di nuovi sentieri sulle isole minori e manutenzione della sentieristica già esistente

**target obiettivo strategico B1:** a) nr.1 studio entro il 31.12.2023; b) eliminazione degli alberi malati e ripiantumazione nuovi alberi entro il 31.12.2023; c) apertura museo cetacei entro il 31.12.2023 e regolarizzazione uso dei beni demaniali in uso governativo al parco (CEA) entro il 31.12.2023; d) realizzare nuovi campi boa a Cala Coticcio/Porto Madonna entro il 31.12.2023; realizzare almeno 4 pontili e nr. 4 piattaforme solarium su roccia entro il 31.12.2023 e) incremento del numero degli iscritti al progetto IAC = almeno 50 strutture entro il 31.12.2023 f) nr. campagne ecologiche organizzate con associazioni ambientaliste > 12 entro il 31.12.2023 g) aprire almeno nr. 8 nuovi sentieri sulle isole minori entro il 31.12.2023

**Piano operativo 2022 direttore B1.10: regolarizzazione ed integrazione dei servizi museali del CEA**

**output piano operativo B1.10: regolarizzare ed integrare i servizi museali di Stagnali anche prevedendo l'organizzazione e la promozione di eventi e corsi di formazione di alto profilo specialistico (corsi di archeologia subacquea a cura di docenti e archeologi**

**indicatore piano operativo B1.10:** corso formativo di archeologia subacquea

**target piano operativo B1.10:** realizzazione nr. 1 corso entro il 31.12.2022

**peso piano operativo B1.10:** 1

**servizi coinvolti B1.10:** ambiente

**Risorse finanziarie piano operativo B1.10:** € 25.000,00 - Capitolo 121110

**Stakeholder esterni coinvolti B1.10:** Ministero della Cultura, Comune La Maddalena, MITE, Soprintendenza, Ist. italiano di archeologia subacquea; Università; archeologi



# ENTE PARCO NAZIONALE dell' ARCIPELAGO DI LA MADDALENA



## Area strategica B: obiettivi di sviluppo sostenibile

**Outcome area strategica B: salvaguardia degli habitat a maggiore fruizione turistica** - *Contenere i fenomeni di depauperamento degli habitat a causa della pressione antropica esercitata sul territorio attraverso interventi mirati rientranti negli obiettivi dei progetti Clima 2019 e contribuire a ridurre l'inquinamento da plastiche e microplastiche nel mare dell'arcipelago.*

**Bisogni dei portatori di interesse correlati all'Outcome dell'Area Strategica B:** *a) protezione della posidonia oceanica; b) eradicazione della specie di ibrido di cinghiale; c) contenimento delle fitopatie nell'isola di Caprera; d) protezione dei sistemi dunali; e) miglioramento della sentieristica.*

### Obiettivo strategico B1: **Gestione ambientale e scelta di opportune misure di salvaguardia del territorio**

**Output obiettivo strategico B1:** *B1: attuazione di interventi sul territorio per migliorare la rete sentieristica, gestire la pressione antropica sulle spiagge, tutelare la Posidonia oceanica e le spiagge da una ingente pressione antropica, bonificare i siti inquinati, implementare il Marchio del Parco e l'offerta museale del Centro di Educazione Ambientale del Parco (CEA)*

**Indicatore obiettivo strategico B1:** *B1: a) studio sugli alberi di Caprera da tagliare o da curare; b) piano di rimboschimento di Caprera ed effettuare interventi contro le fitopatie di Caprera; c) allestimento Museo Cetacei presso il Centro di Educazione Ambientale del Parco; Regularizzare l'uso dei locali del Centro di Educazione Ambientale del Parco; d) Predisposizione di nuovi campi boa a difesa Posidonia oceanica e pontili su pali per nuovi ormeggi su roccia per il contenimento della pressione antropica sulle spiagge; e) implementazione marchio Isole Amiche del Clima; f) Bonifica dei siti inquinati; g) studio di possibilità di apertura di nuovi sentieri in La Maddalena, apertura di nuovi sentieri sulle isole minori e manutenzione della sentieristica già esistente*

**target obiettivo strategico B1:** *a) nr.1 studio entro il 31.12.2023; b) eliminazione degli alberi malati e ripiantumazione nuovi alberi entro il 31.12.2023; c) apertura museo cetacei entro il 31.12.2023 e regolarizzazione uso dei beni demaniali in uso governativo al parco (CEA) entro il 31.12.2023; d) realizzare nuovi campi boa a Cala Coticcio/Porto Madonna entro il 31.12.2023; realizzare almeno 4 pontili e nr. 4 piattaforme solarium su roccia entro il 31.12.2023 e) incremento del numero degli iscritti al progetto IAC = almeno 50 strutture entro il 31.12.2023 f) nr. campagne ecologiche organizzate con associazioni ambientaliste > 12 entro il 31.12.2023 g) aprire almeno nr. 8 nuovi sentieri sulle isole minori entro il 31.12.2023*

### Piano operativo 2022 direttore B1.11: **Catalogazione**

**output piano operativo B1.11: catalogazione delle proprietà terriere dei terreni delle isole minori**

**indicatore piano operativo B1.11:** catalogare le proprietà terriere delle isole minori

**target piano operativo B1.11:** nr. 1 catalogazione entro il 31.12.2022

**peso piano operativo B1.11:** 1

**servizi coinvolti B1.10:** ambiente/tecnico

**Risorse finanziarie piano operativo B1.11:** € 0,00

**Stakeholder esterni coinvolti B1.11:** Guide ambientali escursionistiche; gestori Museo Lamboglia; Comune di La Maddalena; cittadini.

# ENTE PARCO NAZIONALE dell' ARCIPELAGO DI LA MADDALENA



## Area strategica B: obiettivi di sviluppo sostenibile

**Outcome area strategica B: salvaguardia degli habitat a maggiore fruizione turistica** - *Contenere i fenomeni di depauperamento degli habitat a causa della pressione antropica esercitata sul territorio attraverso interventi mirati rientranti negli obiettivi dei progetti Clima 2019 e contribuire a ridurre l'inquinamento da plastiche e microplastiche nel mare dell'arcipelago.*

**Bisogni dei portatori di interesse correlati all'Outcome dell'Area Strategica B:** *a) protezione della posidonia oceanica; b) eradicazione della specie di ibrido di cinghiale; c) contenimento delle fitopatie nell'isola di Caprera; d) protezione dei sistemi dunali; e) miglioramento della sentieristica.*

### Obiettivo strategico B1: **Gestione ambientale e scelta di opportune misure di salvaguardia del territorio**

**Output obiettivo strategico B1:** *B1: attuazione di interventi sul territorio per migliorare la rete sentieristica, gestire la pressione antropica sulle spiagge, tutelare la Posidonia oceanica e le spiagge da una ingente pressione antropica, bonificare i siti inquinati, implementare il Marchio del Parco e l'offerta museale del Centro di Educazione Ambientale del Parco (CEA)*

**Indicatore obiettivo strategico B1:** *B1: a) studio sugli alberi di Caprera da tagliare o da curare; b) piano di rimboschimento di Caprera ed effettuare interventi contro le fitopatie di Caprera; c) allestimento Museo Cetacei presso il Centro di Educazione Ambientale del Parco; Regolarizzare l'uso dei locali del Centro di Educazione Ambientale del Parco; d) Predisposizione di nuovi campi boa a difesa Posidonia oceanica e pontili su pali per nuovi ormeggi su roccia per il contenimento della pressione antropica sulle spiagge; e) implementazione marchio Isole Amiche del Clima; f) Bonifica dei siti inquinati; g) studio di possibilità di apertura di nuovi sentieri in La Maddalena, apertura di nuovi sentieri sulle isole minori e manutenzione della sentieristica già esistente*

**target obiettivo strategico B1:** *a) nr.1 studio entro il 31.12.2023; b) eliminazione degli alberi malati e ripiantumazione nuovi alberi entro il 31.12.2023; c) apertura museo cetacei entro il 31.12.2023 e regolarizzazione uso dei beni demaniali in uso governativo al parco (CEA) entro il 31.12.2023; d) realizzare nuovi campi boa a Cala Coticcio/Porto Madonna entro il 31.12.2023; realizzare almeno 4 pontili e nr. 4 piattaforme solarium su roccia entro il 31.12.2023 e) incremento del numero degli iscritti al progetto IAC = almeno 50 strutture entro il 31.12.2023 f) nr. campagne ecologiche organizzate con associazioni ambientaliste > 12 entro il 31.12.2023 g) aprire almeno nr. 8 nuovi sentieri sulle isole minori entro il 31.12.2023*

### Piano operativo 2022 direttore B1.12: **Marchio del Parco**

**output piano operativo B1.12:** **avviare tutte le azioni propedeutiche all'ottenimento della CETS; unitamente al consolidamento e ammodernamento del progetto Isole Amiche del Clima con la creazione del "Marchio del Parco"**

**indicatore piano operativo B1.12:** ammodernare il regolamento del progetto isole amiche del clima (IAC) e avviare l'iter necessario all'ottenimento della fase 1 della CETS (Carta Europea del Turismo Sostenibile)

**target piano operativo B1.12:** nr. 1 nuovo regolamento IAC entro il 31.12.2022; avvio dell'iter per l'ottenimento della fase 1 della CETS entro il 31.12.2022

**peso piano operativo B1.12:** 1

**servizi coinvolti B1.12:** amministrativo

**Risorse finanziarie piano operativo B1.12:** € 15.000,00 - Capitolo 121110

**Stakeholder esterni coinvolti B1.12:** associazioni; MITE; cittadini; scolaresche.

# ENTE PARCO NAZIONALE dell' ARCIPELAGO DI LA MADDALENA



## Area strategica B: obiettivi di sviluppo sostenibile

**Outcome area strategica B: salvaguardia degli habitat a maggiore fruizione turistica** - *Contenere i fenomeni di depauperamento degli habitat a causa della pressione antropica esercitata sul territorio attraverso interventi mirati rientranti negli obiettivi dei progetti Clima 2019 e contribuire a ridurre l'inquinamento da plastiche e microplastiche nel mare dell'arcipelago.*

**Bisogni dei portatori di interesse correlati all'Outcome dell'Area Strategica B:** *a) protezione della posidonia oceanica; b) eradicazione della specie di ibrido di cinghiale; c) contenimento delle fitopatie nell'isola di Caprera; d) protezione dei sistemi dunali; e) miglioramento della sentieristica.*

### Obiettivo strategico B1: **Gestione ambientale e scelta di opportune misure di salvaguardia del territorio**

**Output obiettivo strategico B1:** *B1: attuazione di interventi sul territorio per migliorare la rete sentieristica, gestire la pressione antropica sulle spiagge, tutelare la Posidonia oceanica e le spiagge da una ingente pressione antropica, bonificare i siti inquinati, implementare il Marchio del Parco e l'offerta museale del Centro di Educazione Ambientale del Parco (CEA)*

**Indicatore obiettivo strategico B1:** *B1: a) studio sugli alberi di Caprera da tagliare o da curare; b) piano di rimboschimento di Caprera ed effettuare interventi contro le fitopatie di Caprera; c) allestimento Museo Cetacei presso il Centro di Educazione Ambientale del Parco; Regolarizzare l'uso dei locali del Centro di Educazione Ambientale del Parco; d) Predisposizione di nuovi campi boa a difesa Posidonia oceanica e pontili su pali per nuovi ormeggi su roccia per il contenimento della pressione antropica sulle spiagge; e) implementazione marchio Isole Amiche del Clima; f) Bonifica dei siti inquinati; g) studio di possibilità di apertura di nuovi sentieri in La Maddalena, apertura di nuovi sentieri sulle isole minori e manutenzione della sentieristica già esistente*

**target obiettivo strategico B1:** *a) nr.1 studio entro il 31.12.2023; b) eliminazione degli alberi malati e ripiantumazione nuovi alberi entro il 31.12.2023; c) apertura museo cetacei entro il 31.12.2023 e regolarizzazione uso dei beni demaniali in uso governativo al parco (CEA) entro il 31.12.2023; d) realizzare nuovi campi boa a Cala Coticcio/Porto Madonna entro il 31.12.2023; realizzare almeno 4 pontili e nr. 4 piattaforme solarium su roccia entro il 31.12.2023 e) incremento del numero degli iscritti al progetto IAC = almeno 50 strutture entro il 31.12.2023 f) nr. campagne ecologiche organizzate con associazioni ambientaliste > 12 entro il 31.12.2023 g) aprire almeno nr. 8 nuovi sentieri sulle isole minori entro il 31.12.2023*

### Piano operativo 2022 direttore B1.13: **Bonifica siti inquinati**

**output piano operativo B1.13: avviare delle convenzioni o sussidi economici con Protezione Civile, Baracelli e altre associazioni di volontariato presenti sul territorio per le attività di bonifica dei siti inquinati ed il recupero di plastiche e marine litter**

**indicatore piano operativo B1.13:** realizzazione convenzioni

**target piano operativo B1.13:** nr. 1 convenzione con Barracelli e nr. 1 convenzione con Protezione Civile entro il 31.12.2022

**peso piano operativo B1.13:** 1

**servizi coinvolti B1.13:** amministrativo

**Risorse finanziarie piano operativo B1.13:** € 10.000,00 - Capitolo 121110

**Stakeholder esterni coinvolti B1.13:** MITE; cittadini; Forze dell'ordine; Comune di La Maddalena.

# ENTE PARCO NAZIONALE dell' ARCIPELAGO DI LA MADDALENA



## Area strategica B: obiettivi di sviluppo sostenibile

**Outcome area strategica B: salvaguardia degli habitat a maggiore fruizione turistica** - Contenere i fenomeni di depauperamento degli habitat a causa della pressione antropica esercitata sul territorio attraverso interventi mirati rientranti negli obiettivi dei progetti Clima 2019 e contribuire a ridurre l'inquinamento da plastiche e microplastiche nel mare dell'arcipelago.

**Bisogni dei portatori di interesse correlati all'Outcome dell'Area Strategica B:** a) protezione della posidonia oceanica; b) eradicazione della specie di ibrido di cinghiale; c) contenimento delle fitopatie nell'isola di Caprera; d) protezione dei sistemi dunali; e) miglioramento della sentieristica.

### Obiettivo strategico B1: Gestione ambientale e scelta di opportune misure di salvaguardia del territorio

**Output obiettivo strategico B1:** B1: attuazione di interventi sul territorio per migliorare la rete sentieristica, gestire la pressione antropica sulle spiagge, tutelare la Posidonia oceanica e le spiagge da una ingente pressione antropica, bonificare i siti inquinati, implementare il Marchio del Parco e l'offerta museale del Centro di Educazione Ambientale del Parco (CEA)

**Indicatore obiettivo strategico B1:** B1: a) studio sugli alberi di Caprera da tagliare o da curare; b) piano di rimboschimento di Caprera ed effettuare interventi contro le fitopatie di Caprera; c) allestimento Museo Cetacei presso il Centro di Educazione Ambientale del Parco; Regolarizzare l'uso dei locali del Centro di Educazione Ambientale del Parco; d) Predisposizione di nuovi campi boa a difesa Posidonia oceanica e pontili su pali per nuovi ormeggi su roccia per il contenimento della pressione antropica sulle spiagge; e) implementazione marchio Isole Amiche del Clima; f) Bonifica dei siti inquinati; g) studio di possibilità di apertura di nuovi sentieri in La Maddalena, apertura di nuovi sentieri sulle isole minori e manutenzione della sentieristica già esistente

**target obiettivo strategico B1:** a) nr.1 studio entro il 31.12.2023; b) eliminazione degli alberi malati e ripiantumazione nuovi alberi entro il 31.12.2023; c) apertura museo cetacei entro il 31.12.2023 e regolarizzazione uso dei beni demaniali in uso governativo al parco (CEA) entro il 31.12.2023; d) realizzare nuovi campi boa a Cala Coticcio/Porto Madonna entro il 31.12.2023; realizzare almeno 4 pontili e nr. 4 piattaforme solarium su roccia entro il 31.12.2023 e) incremento del numero degli iscritti al progetto IAC = almeno 50 strutture entro il 31.12.2023 f) nr. campagne ecologiche organizzate con associazioni ambientaliste > 12 entro il 31.12.2023 g) aprire almeno nr. 8 nuovi sentieri sulle isole minori entro il 31.12.2023

### Piano operativo 2022 direttore B1.14: Regolamento per la gestione della Posidonia oceanica spiaggiata

**output piano operativo B1.14:** regolamentare la gestione della Posidonia oceanica spiaggiata

**indicatore piano operativo B1.14:** redazione di un regolamento per la gestione della Posidonia oceanica spiaggiata

**target piano operativo B1.14:** nr. 1 regolamento entro il 31.12.2022

**peso piano operativo B1.14:** 1

**servizi coinvolti B1.14:** ambiente

**Risorse finanziarie piano operativo B1.14:** € 0,00

**Stakeholder esterni coinvolti B1.14:** Comune La Maddalena, MITE, Università, ricercatori, Imprenditori del settore turistico che hanno in concessione specchi acquei o stabilimenti balneari, cittadini.

# ENTE PARCO NAZIONALE dell' ARCIPELAGO DI LA MADDALENA



## Area strategica C: obiettivi di presidio del territorio

**Outcome area strategica C: *presidiare il territorio per garantire il rispetto delle regole di fruizione e la diminuzione dei danni ambientali***

### Bisogni dei portatori di interesse correlati all'Outcome dell'Area Strategica C:

- a) vedere potenziati i servizi di presidio del territorio;
- b) vedere installati i campi boa entro l'inizio della stagione estiva;
- c) sanzionare i trasgressori delle regole del parco;

### Obiettivo strategico C1: **efficienza dei presidi sul territorio e catalogazione dei beni del parco**

**Output obiettivo strategico C1:** dare adeguata visibilità al Parco in termini di presenza sul territorio per controllarne la corretta fruizione, diffondere corrette informazioni a carattere ambientale, monitorare l'andamento dei flussi turistici e permettere alla struttura di conoscere esattamente il numero e lo stato di conservazione dei propri beni

**Indicatore obiettivo strategico C1:** C.1 a) incrementare il numero di guide ambientali presenti sul territorio; b) garantire l'avvio delle attività estive legate alla stagione estiva senza ritardi; c) catalogare i beni del parco

**target obiettivo strategico C1:** a) nr. di guide = 16 entro il 31.12.2023; b) inizio attività riscossione ogni anno entro il 1 maggio c) dismissione beni danneggiati o obsoleti entro il 31.12.2023

### Piano operativo 2022 direttore C1.1: **Guide ambientali**

**Output piano operativo C1.1:** **potenziamento di guide ambientali esperte sia per sentieristica che come presidio sulle principali spiagge dell'Arcipelago**

**Indicatore piano operativo C1.1:** potenziamento delle guide ambientali presenti sul territorio

**Target piano operativo C1.1:** presenza di nr. 3 guide in più rispetto al totale in servizio nel 2021

**Peso piano operativo C1.1:** 1

**Servizi coinvolti C1.1:** ambiente, amministrativo

**Risorse finanziarie piano operativo C1.1:** € 200.000,00 - Capitolo 12190

**Stakeholder esterni coinvolti C1.1:** GAE, forze dell'ordine, Comune La Maddalena, MITE, attività economiche, cittadini, associazioni.



# ENTE PARCO NAZIONALE dell' ARCIPELAGO DI LA MADDALENA



## Area strategica C: obiettivi di presidio del territorio

**Outcome area strategica C: *presidiare il territorio per garantire il rispetto delle regole di fruizione e la diminuzione dei danni ambientali***

### **Bisogni dei portatori di interesse correlati all'Outcome dell'Area Strategica C:**

- a) vedere potenziati i servizi di presidio del territorio;
- b) vedere installati i campi boa entro l'inizio della stagione estiva;
- c) sanzionare i trasgressori delle regole del parco;

### **Obiettivo strategico C1: efficienza dei presidi sul territorio e catalogazione dei beni del parco**

**Output obiettivo strategico C1:** dare adeguata visibilità al Parco in termini di presenza sul territorio per controllarne la corretta fruizione, diffondere corrette informazioni a carattere ambientale, monitorare l'andamento dei flussi turistici e permettere alla struttura di conoscere esattamente il numero e lo stato di conservazione dei propri beni

**Indicatore obiettivo strategico C1:** C.1 a) incrementare il numero di guide ambientali presenti sul territorio; b) garantire l'avvio delle attività estive legate alla stagione estiva senza ritardi; c) catalogare i beni del parco

**target obiettivo strategico C1:** a) nr. di guide = 16 entro il 31.12.2023; b) inizio attività riscossione ogni anno entro il 1 maggio c) dismissione beni danneggiati o obsoleti entro il 31.12.2023

### **Piano operativo 2022 direttore C1.2: Attività estive**

**Output piano operativo C1.2: organizzazione generale e preparazione delle attività estive e relativi incassi diritti di ingresso**

**Indicatore piano operativo C1.2:** affidamento del servizio di bigliettazione a mare

**Target piano operativo C1.2:** incassi > rispetto alla quota incassata nel 2021

**Peso piano operativo C1.2:** 1

**Servizi coinvolti C1.2:** ambiente, amministrativo

**Risorse finanziarie piano operativo C1.2:** € 300.000,00 - Capitolo 12640

**Stakeholder esterni coinvolti C1.2:** agenzie, forze dell'ordine, Comune, MITE, attività economiche, cittadini, associazioni.

# ENTE PARCO NAZIONALE dell' ARCIPELAGO DI LA MADDALENA



## Area strategica C: obiettivi di presidio del territorio

**Outcome area strategica C: *presidiare il territorio per garantire il rispetto delle regole di fruizione e la diminuzione dei danni ambientali***

### Bisogni dei portatori di interesse correlati all'Outcome dell'Area Strategica C:

- a) vedere potenziati i servizi di presidio del territorio;
- b) vedere installati i campi boa entro l'inizio della stagione estiva;
- c) sanzionare i trasgressori delle regole del parco;

### Obiettivo strategico C1: **efficienza dei presidi sul territorio e catalogazione dei beni del parco**

**Output obiettivo strategico C1:** dare adeguata visibilità al Parco in termini di presenza sul territorio per controllarne la corretta fruizione, diffondere corrette informazioni a carattere ambientale, monitorare l'andamento dei flussi turistici e permettere alla struttura di conoscere esattamente il numero e lo stato di conservazione dei propri beni

**Indicatore obiettivo strategico C1:** C.1 a) incrementare il numero di guide ambientali presenti sul territorio; b) garantire l'avvio delle attività estive legate alla stagione estiva senza ritardi; c) catalogare i beni del parco

**target obiettivo strategico C1:** a) nr. di guide = 16 entro il 31.12.2023; b) inizio attività riscossione ogni anno entro il 1 maggio c) dismissione beni danneggiati o obsoleti entro il 31.12.2023

### Piano operativo 2022 direttore C1.3: **Manutenzioni**

**Output piano operativo C1.3: **manutenzione dei mezzi in dotazione e manutenzioni generali****

**Indicatore piano operativo C1.3:** manutenzioni dei mezzi nautici

**Target piano operativo C1.3:** nr. 6 gommoni da adibire al servizio di riscossione mantenuti ed efficienti entro il 15.05.2022

**Peso piano operativo C1.3:** 1

**Servizi coinvolti C1.3:** ambiente, amministrativo

**Risorse finanziarie piano operativo C1.3:** € 14.000,00 - Capitoli 11320 - 113161

**Stakeholder esterni coinvolti C1.3:** agenzie, forze dell'ordine, Comune, MITE, attività economiche, residenti, fruitori estivi, associazioni.

# ENTE PARCO NAZIONALE dell' ARCIPELAGO DI LA MADDALENA



## Area strategica C: obiettivi di presidio del territorio

**Outcome area strategica C: *presidiare il territorio per garantire il rispetto delle regole di fruizione e la diminuzione dei danni ambientali***

### Bisogni dei portatori di interesse correlati all'Outcome dell'Area Strategica C:

- a) vedere potenziati i servizi di presidio del territorio;
- b) vedere installati i campi boa entro l'inizio della stagione estiva;
- c) sanzionare i trasgressori delle regole del parco;

### Obiettivo strategico C1: **efficienza dei presidi sul territorio e catalogazione dei beni del parco**

**Output obiettivo strategico C1:** dare adeguata visibilità al Parco in termini di presenza sul territorio per controllarne la corretta fruizione, diffondere corrette informazioni a carattere ambientale, monitorare l'andamento dei flussi turistici e permettere alla struttura di conoscere esattamente il numero e lo stato di conservazione dei propri beni

**Indicatore obiettivo strategico C1:** C.1 a) incrementare il numero di guide ambientali presenti sul territorio; b) garantire l'avvio delle attività estive legate alla stagione estiva senza ritardi; c) catalogare i beni del parco

**target obiettivo strategico C1:** a) nr. di guide = 16 entro il 31.12.2023; b) inizio attività riscossione ogni anno entro il 1 maggio c) dismissione beni danneggiati o obsoleti entro il 31.12.2023

### Piano operativo direttore C1.4: **supporto al personale**

**Output piano operativo C1.4: supporto tecnico/amministrativo in forza all'Ente**

**Indicatore piano operativo C1.4:** affidamento del servizio per assunzione personale tramite società SOGESID

**Target piano operativo C1.4:** personale SOGESID in forza all'Ente entro il 31.07.2022

**Peso piano operativo C1.4:** 1

**Servizi coinvolti C1.4:** amministrativo

**Risorse finanziarie piano operativo C1.4:** € 15.000,00 - Capitolo 121110

**Stakeholder esterni coinvolti C1.4:** Personale dell'Ente Parco, Consiglio Direttivo e Presidente, Direttore

# ENTE PARCO NAZIONALE dell' ARCIPELAGO DI LA MADDALENA



## Area strategica C: obiettivi di presidio del territorio

**Outcome area strategica C: *presidiare il territorio per garantire il rispetto delle regole di fruizione e la diminuzione dei danni ambientali***

### **Bisogni dei portatori di interesse correlati all'Outcome dell'Area Strategica C:**

- a) *vedere potenziati i servizi di presidio del territorio;*
- b) *vedere installati i campi boa entro l'inizio della stagione estiva;*
- c) *sanzionare i trasgressori delle regole del parco;*

### **Obiettivo strategico C1: efficienza dei presidi sul territorio e catalogazione dei beni del parco**

**Output obiettivo strategico C1:** dare adeguata visibilità al Parco in termini di presenza sul territorio per controllarne la corretta fruizione, diffondere corrette informazioni a carattere ambientale, monitorare l'andamento dei flussi turistici e permettere alla struttura di conoscere esattamente il numero e lo stato di conservazione dei propri beni

**Indicatore obiettivo strategico C1:** C.1 a) incrementare il numero di guide ambientali presenti sul territorio; b) garantire l'avvio delle attività estive legate alla stagione estiva senza ritardi; c) catalogare i beni del parco

**target obiettivo strategico C1:** a) nr. di guide = 16 entro il 31.12.2023; b) inizio attività riscossione ogni anno entro il 1 maggio c) dismissione beni danneggiati o obsoleti entro il 31.12.2023

### **Piano operativo direttore C1.5: Catalogazione dei beni**

**Output piano operativo C1.5: realizzazione inventario del Parco**

**Indicatore piano operativo C1.5:** realizzare l'inventario digitale dei beni del Parco

**Target piano operativo C1.5:** nr. 1 inventario entro il 31.12.2022

**Peso piano operativo C1.5:** 1

**Servizi coinvolti C1.5:** amministrativo

**Risorse finanziarie piano operativo C1.5:** € 0,00

**Stakeholder esterni coinvolti C1.5:** Personale dell'Ente Parco, Presidente e Consiglio Direttivo, Direttore, cittadini.

# ENTE PARCO NAZIONALE dell' ARCIPELAGO DI LA MADDALENA



## Area strategica C: obiettivi di presidio del territorio

**Outcome area strategica C: *presidiare il territorio per garantire il rispetto delle regole di fruizione e la diminuzione dei danni ambientali***

### Bisogni dei portatori di interesse correlati all'Outcome dell'Area Strategica C:

- a) vedere potenziati i servizi di presidio del territorio;
- b) vedere installati i campi boa entro l'inizio della stagione estiva;
- c) sanzionare i trasgressori delle regole del parco;

### Obiettivo strategico C1: **efficienza dei presidi sul territorio e catalogazione dei beni del parco**

**Output obiettivo strategico C1:** dare adeguata visibilità al Parco in termini di presenza sul territorio per controllarne la corretta fruizione, diffondere corrette informazioni a carattere ambientale, monitorare l'andamento dei flussi turistici e permettere alla struttura di conoscere esattamente il numero e lo stato di conservazione dei propri beni

**Indicatore obiettivo strategico C1:** C.1 a) incrementare il numero di guide ambientali presenti sul territorio; b) garantire l'avvio delle attività estive legate alla stagione estiva senza ritardi; c) catalogare i beni del parco

**target obiettivo strategico C1:** a) nr. di guide = 16 entro il 31.12.2023; b) inizio attività riscossione ogni anno entro il 1 maggio c) dismissione beni danneggiati o obsoleti entro il 31.12.2023

### Piano operativo direttore C1.6: **Studio per valutazione la creazione di una società in house**

**Output piano operativo C1.6: **effettuare uno studio per valutare la fattibilità dell'istituzione di una società in house che sia in grado di gestire alcuni servizi essenziali****

**Indicatore piano operativo C1.6:** approfondimento normativo e tecnico

**Target piano operativo C1.6:** nr. 1 studio che illustri la fattibilità o meno per la costituzione di una società in house entro il 31.12.2022

**Peso piano operativo C1.6:** 1

**Servizi coinvolti C1.6:** amministrativo

**Risorse finanziarie piano operativo C1.6:** € 15.000,00 - Capitolo 121110

**Stakeholder esterni coinvolti C1.6:** personale dell'Ente Parco, Direttore, Presidente e Consiglio Direttivo, cittadini.



# ENTE PARCO NAZIONALE dell' ARCIPELAGO DI LA MADDALENA



## Area strategica D: obiettivi di funzionamento dell'Ente e di crescita professionale del personale

**Outcome area strategica D: efficienza ed efficacia dell'azione amministrativa** - Incrementare l'efficienza ed efficacia dell'azione amministrativa e garantire al personale un continuo up-grade formativo, migliorare il benessere organizzativo e garantire il rispetto delle misure di prevenzione della Corruzione e della Trasparenza

### Bisogni dei portatori di interesse correlati all'Outcome dell'Area Strategica D:

- a) rispettare delle esigenze formative espresse dal personale del Parco
- b) accrescere le competenze digitali del personale del Parco
- c) rispettare le previsioni in tema di Prevenzione della Corruzione e della Trasparenza

### Obiettivo strategico D1: **efficienza ed efficacia dell'azione amministrativa e valorizzazione delle risorse umane**

**Output obiettivo strategico D1:** aumentare il livello di conoscenze professionali del personale e garantire il rispetto delle previsioni in materia di prevenzione della Corruzione e della Trasparenza

**Indicatore obiettivo strategico D1:** Incremento delle competenze del personale

**target obiettivo strategico D1:** n. di iniziative di digitalizzazione effettuate > 4 entro il 31.12.2023; nr. di dipendenti che hanno effettuato almeno 1 attività formativa nel triennio > 95% entro il 31.12.2023

### Piano operativo direttore D1.1: **rispetto delle previsioni in tema di Prevenzione della Corruzione e Trasparenza**

**Output piano operativo D1.1:** **aggiornare il codice di comportamento dei pubblici dipendenti secondo linee guida ANAC**

**Indicatore piano operativo D1.1:** aggiornare il codice di comportamento dei dipendenti pubblici dell'Ente Parco

**Target piano operativo D1.1:** nr. 1 codice di comportamento aggiornato (linee guida ANAC) entro il 31.05.2022

**Peso piano operativo D1.1:** 1

**Servizi coinvolti D1.1:** amministrativo

**Risorse finanziarie piano operativo D1.1:** € 3.000,00 Capitolo 121110

**Stakeholder esterni coinvolti D1.1:** Dipendenti, Consiglio Direttivo, Presidente, Direttore, Organismo di controllo e vigilanza interni

# ENTE PARCO NAZIONALE dell' ARCIPELAGO DI LA MADDALENA



## Area strategica E: obiettivi di promozione

**Outcome area strategica E: efficienza ed efficacia dell'azione amministrativa** - *Garantire una efficace promozione del territorio, attraverso la divulgazione delle corrette regole di fruizione, delle modalità per l'esercizio delle attività economiche, il sostegno alle attività culturali, sportive, scientifiche e ricreative ; promuoverela conoscenza scientifica, storica e demoetnoantropologica dell'Arcipelago di La Maddalena*

### Bisogni dei portatori di interesse correlati all'Outcome dell'Area Strategica D:

- a) promozione del territorio;
- b) disporre di informazioni corrette sulla fruizione del territorio;
- c) sostenere le attività culturali, ricreative e sportive che organizzano manifestazioni ed eventi nel territorio del Parco;
- d) ampliare il patrimonio di volumi editi dal Parco relativi ai agli aspetti storici, naturalistici e antropologici del territorio;
- e) incrementare l'efficienza e l'efficacia degli Uffici pubblici dell'Ente Parco.

### Obiettivo strategico E1: **promozione del territorio**

**Output obiettivo strategico E1:** aumentare il livello di conoscenza delle regole che governano il territorio e delle radici storico/culturali del luogo

**Indicatore obiettivo strategico E1:** pubblicazioni nuovi libri del Parco

**target obiettivo strategico E1:** nr. 2 libri del Parco nuova edizione entro il 31.12.2023

### Piano operativo direttore E1.1: **pubblicazioni**

**Output piano operativo E1.1: pubblicazione di nuovi libri del Parco**

**Indicatore piano operativo E1.1:** pubblicare libri del Parco

**Target piano operativo E1.1:** pubblicazione di nr. 1 nuovo libro del Parco entro il 31.12.2022

**Peso piano operativo E1.1:** 1

**Servizi coinvolti E1.1:** amministrativo

**Risorse finanziarie piano operativo E1.1:** € 3.000,00 Capitolo 121110

**Stakeholder esterni coinvolti E1.1:** cittadini, appassionati di ambiente e natura, ricercatori, Università, MITE, Comune di La Maddalena

# ENTE PARCO NAZIONALE dell' ARCIPELAGO DI LA MADDALENA



## Area strategica E: obiettivi di promozione

**Outcome area strategica E: efficienza ed efficacia dell'azione amministrativa** - *Garantire una efficace promozione del territorio, attraverso la divulgazione delle corrette regole di fruizione, delle modalità per l'esercizio delle attività economiche, il sostegno alle attività culturali, sportive, scientifiche e ricreative ; promuoverela conoscenza scientifica, storica e demoetnoantropologica dell'Arcipelago di La Maddalena*

### Bisogni dei portatori di interesse correlati all'Outcome dell'Area Strategica D:

- a) promozione del territorio;
- b) disporre di informazioni corrette sulla fruizione del territorio;
- c) sostenere le attività culturali, ricreative e sportive che organizzano manifestazioni ed eventi nel territorio del Parco;
- d) ampliare il patrimonio di volumi editi dal Parco relativi ai agli aspetti storici, naturalistici e antropologici del territorio;
- e) incrementare l'efficienza e l'efficacia degli Uffici pubblici dell'Ente Parco.

### Obiettivo strategico E1: **promozione del territorio**

**Output obiettivo strategico E1:** aumentare il livello di conoscenza delle regole che governano il territorio e delle radici storico/culturali del luogo

**Indicatore obiettivo strategico E1:** pubblicazioni nuovi libri del Parco

**target obiettivo strategico E1:** nr. 2 libri del Parco nuova edizione entro il 31.12.2023

### Piano operativo direttore E1.2: **eventi**

**Output piano operativo E1.2: **concessione di patrocini, ausili economici e contributi anche per lo svolgimento di competizioni sportive****

**Indicatore piano operativo E1.2:** presenza del Direttore con un proprio intervento agli eventi organizzati con il patrocinio/contributo e-o ausilio economico del Parco

**Target piano operativo E1.2:** almeno nr. 5 interventi del Direttore in manifestazioni ed eventi organizzati con il patrocinio/contributo e-o ausilio economico del Parco

**Peso piano operativo E1.2:** 1

**Servizi coinvolti D1.2:** amministrativo

**Risorse finanziarie piano operativo E1.2:** attualmente disponibili € 30.000,00 Capitolo 121100

**Stakeholder esterni coinvolti E1.2:** associazioni culturali, ricreative, sportive, cittadini.

# ENTE PARCO NAZIONALE dell' ARCIPELAGO DI LA MADDALENA



## Area strategica E: obiettivi di promozione

**Outcome area strategica E: efficienza ed efficacia dell'azione amministrativa** - *Garantire una efficace promozione del territorio, attraverso la divulgazione delle corrette regole di fruizione, delle modalità per l'esercizio delle attività economiche, il sostegno alle attività culturali, sportive, scientifiche e ricreative ; promuoverela conoscenza scientifica, storica e demotnoantropologica dell'Arcipelago di La Maddalena*

### Bisogni dei portatori di interesse correlati all'Outcome dell'Area Strategica D:

- a) promozione del territorio;
- b) disporre di informazioni corrette sulla fruizione del territorio;
- c) sostenere le attività culturali, ricreative e sportive che organizzano manifestazioni ed eventi nel territorio del Parco;
- d) ampliare il patrimonio di volumi editi dal Parco relativi ai agli aspetti storici, naturalistici e antropologici del territorio;
- e) incrementare l'efficienza e l'efficacia degli Uffici pubblici dell'Ente Parco.

### Obiettivo strategico E1: **promozione del territorio**

**Output obiettivo strategico E1:** aumentare il livello di conoscenza delle regole che governano il territorio e delle radici storico/culturali del luogo

**Indicatore obiettivo strategico E1:** pubblicazioni nuovi libri del Parco

**target obiettivo strategico E1:** nr. 2 libri del Parco nuova edizione entro il 31.12.2023

### Piano operativo direttore E1.3: **fiere e promozioni**

**Output piano operativo E1.3: incontri con esperti divulgatori per la diffusione della cultura ambientale e dei valori del Parco**

**Indicatore piano operativo E1.3:** partecipazione del Direttore con propri interventi per conto del Parco agli incontri con la popolazione organizzati dal Parco stesso con degli esperti divulgatori

**Target piano operativo E1.3:** nr. 3 interventi del Direttore nell'ambito degli incontri 2022

**Peso piano operativo E1.3:** 1

**Servizi coinvolti E1.3:** amministrativo

**Risorse finanziarie piano operativo E1.3:** € 10.655,74 Capitolo 12190 Fondi di Bilancio 2021 di cui alla Determinazione di impegni n. 515 del 31.12.2021

**Stakeholder esterni coinvolti E1.3:** cittadini, appassionati di ambiente e natura, ricercatori, Università, MITE, associazioni culturali e ambientali

# ENTE PARCO NAZIONALE dell' ARCIPELAGO DI LA MADDALENA



## 8.2 MISURAZIONE

Secondo il Sistema di Misurazione e Valutazione 2021, approvato con Deliberazione del Consiglio Direttivo nr. 18 del 23.11.2021, gli obiettivi e il comportamento del Direttore, dei Responsabili di Posizione Organizzativa (ove nominati) e dei dipendenti saranno valutati come di seguito illustrato:

	Direttore	Resp.li P.O.	Dipendenti profili B e C	Dipendenti profilo A
	Punteggio	Punteggio	Punteggio	Punteggio
<b>Performance organizzativa</b>	30/100	30/100	35/100	35/100
<b>Performance individuale</b>	34/100	34/100	37/100	45/100
<b>Comportamento organizzativo</b>	36/100	36/100	28/100	20/100
<b>Totale</b>	100/100	100/100	100/100	100/100

## 9. LA PERFORMANCE ORGANIZZATIVA

Come riportato nelle *Linee Guida per il Piano della Performance n. 1 - Giugno 2017* realizzate dalla Presidenza del Consiglio dei Ministri - Dipartimento della Funzione Pubblica - Ufficio per la valutazione della Performance, la definizione di performance organizzativa è multidimensionale: "Gli aspetti più rilevanti da tenere in considerazione attengono a: l'attuazione di politiche e il conseguimento di obiettivi collegati ai bisogni e alle aspettative della collettività; l'attuazione di piani e programmi; la rilevazione del grado di soddisfazione dei destinatari delle attività e dei servizi; la modernizzazione e il miglioramento qualitativo dell'organizzazione e delle competenze professionali; lo sviluppo qualitativo e quantitativo delle relazioni con i cittadini, i soggetti interessati, gli utenti e i destinatari dei servizi; l'efficienza nell'impiego delle risorse; la qualità e la quantità delle prestazioni e dei servizi erogati; il raggiungimento degli obiettivi di promozione delle pari opportunità (art. 8, d.lgs. 150/2009)". Quale obiettivo di performance organizzativa per l'anno 2022 l'Ente intende realizzare un report sulle attività condotte dalla sua nascita ad oggi. Per tale ragione ha appaltato la realizzazione grafica di un report sulle attività predette con propri fondi di Bilancio 2021. Per realizzare l'obiettivo occorre fornire alla Ditta che ha vinto l'appalto, ogni dato utile alla realizzazione grafica del report. Pertanto quale obiettivo di performance organizzativa che coinvolge appieno tutta la struttura è stabilito quanto segue:



# ENTE PARCO NAZIONALE dell' ARCIPELAGO DI LA MADDALENA



## Area strategica E: obiettivi di promozione

**Outcome area strategica E: efficienza ed efficacia dell'azione amministrativa** - *Garantire una efficace promozione del territorio, attraverso la divulgazione delle corrette regole di fruizione, delle modalità per l'esercizio delle attività economiche, il sostegno alle attività culturali, sportive, scientifiche e ricreative ; promuoverla conoscenza scientifica, storica e demotnoantropologica dell'Arcipelago di La Maddalena*

### Bisogni dei portatori di interesse correlati all'Outcome dell'Area Strategica D:

- a) promozione del territorio;
- b) disporre di informazioni corrette sulla fruizione del territorio;
- c) sostenere le attività culturali, ricreative e sportive che organizzano manifestazioni ed eventi nel territorio del Parco;
- d) ampliare il patrimonio di volumi editi dal Parco relativi ai agli aspetti storici, naturalistici e antropologici del territorio;
- e) incrementare l'efficienza e l'efficacia degli Uffici pubblici dell'Ente Parco.

### Obiettivo strategico E1: **promozione del territorio**

**Output obiettivo strategico E1:** aumentare il livello di conoscenza delle regole che governano il territorio e delle radici storico/culturali del luogo

**Indicatore obiettivo strategico E1:** pubblicazioni nuovi libri del Parco

**target obiettivo strategico E1:** nr. 2 libri del Parco nuova edizione entro il 31.12.2023

### Piano operativo E1.4: **report attività dell'Ente**

**Output piano operativo E1.4:** **effettuare una pubblicazione attività del Parco**

**Indicatore piano operativo E1.4:** reperire documenti, dati e informazioni utili alla redazione di nr. 1 pubblicazione sulle attività del Parco

**Target piano operativo E1.4:** nr. 1 pubblicazione entro il 31.12.2022

**Peso piano operativo E1.4: direttore:** 15

**Peso piano operativo E1.4: personale:** 17.50 (*indicatore e target del personale saranno definiti con successivo atto interno del Direttore*)

**Servizi coinvolti E1.4:** ambiente, tecnico, amministrativo

**Risorse finanziarie piano operativo E1.4:** € 15.000,00 - Capitolo 121111 Fondi di Bilancio 2021 di cui alla Determinazione di impegno nr. 499 del 15.12.2021

**Stakeholder esterni coinvolti E1.4:** MITE, Comune La Maddalena, RAS, cittadini, associazioni, Università e ricercatori; Studenti.

# ENTE PARCO NAZIONALE dell' ARCIPELAGO DI LA MADDALENA



## Area strategica D: obiettivi di funzionamento dell'Ente e di crescita professionale del personale

**Outcome area strategica D: efficienza ed efficacia dell'azione amministrativa** - Incrementare l'efficienza ed efficacia dell'azione amministrativa e garantire al personale un continuo up-grade formativo, migliorare il benessere organizzativo e garantire il rispetto delle misure di prevenzione della Corruzione e della Trasparenza

### Bisogni dei portatori di interesse correlati all'Outcome dell'Area Strategica D:

d) rispettare delle esigenze formative espresse dal personale del Parco

e) accrescere le competenze digitali del personale del Parco

rispettare le previsioni in tema di Prevenzione della Corruzione e della Trasparenza

### Obiettivo strategico D1: efficienza ed efficacia dell'azione amministrativa e valorizzazione delle risorse umane

**Output obiettivo strategico D1:** aumentare il livello di conoscenze professionali del personale e garantire il rispetto delle previsioni in materia di prevenzione della Corruzione e della Trasparenza

**Indicatore obiettivo strategico D1:** Incremento delle competenze del personale

**target obiettivo strategico D1:** n. di iniziative di digitalizzazione effettuate > 4 entro il 31.12.2023; nr. di dipendenti che hanno effettuato almeno 1 attività formativa nel triennio > 95% entro il 31.12.2023

### Piano operativo direttore D1.2: formazione del personale

**Output piano operativo D1.2:** accrescimento delle conoscenze del personale attraverso corsi di formazione in tema di Prevenzione della Corruzione e Trasparenza

**Indicatore piano operativo D1.2:** organizzare corsi di formazione per il personale

**Target piano operativo D1.2:** N. di dipendenti che hanno iniziato un'attività formativa nel 2022/N. di dipendenti in servizio > 50%

**piano operativo D1.2: direttore:** 15

**Peso piano operativo D1.2: personale:** 17.50 (indicatore e target del personale saranno definiti con successivo atto interno del Direttore)

**Servizi coinvolti D1.2:** amministrativo

**Risorse finanziarie piano operativo D1.2:** € 10.655,74 Capitolo 121090 anno 2022 e in aggiunta Fondi di Bilancio 2021 di cui alla Determinazione di impegno nr. 515 del 30.12.2021 per € 9.700,00 - Capitolo 12190

**Stakeholder esterni coinvolti D1.2:** dipendenti dell'Ente Parco

# ENTE PARCO NAZIONALE dell' ARCIPELAGO DI LA MADDALENA



## 10. IL PROCESSO SEGUITO E LE AZIONI DI MIGLIORAMENTO DEL CICLO DI GESTIONE DELLE PERFORMANCE

### 10.1 FASI, SOGGETTI E TEMPI DEL PROCESSO DI REDAZIONE DEL PIANO

Il processo attraverso il quale si è giunti alla definizione dei contenuti del presente documento ha dapprima coinvolto il Presidente e il Consiglio Direttivo attraverso la redazione della Relazione Programmatica allegata al Bilancio di Previsione 2022, in secondo luogo sono stati elaborati gli obiettivi triennali e gli obiettivi annuali al direttore. Come già accennato nelle premesse del presente documento, con successivi atti interni lo stesso avrà cura di declinare gli obiettivi 2022 in azioni e obiettivi da assegnare ai dipendenti, sentiti gli stessi.

### 10.2 COERENZA CON LA PROGRAMMAZIONE ECONOMICO-FINANZIARIA E DI BILANCIO

L'Ente Parco ha provveduto alla traduzione in termini economico-finanziari delle scelte strategiche. Infatti, l'integrazione ed il collegamento logico tra la pianificazione delle performance ed il processo di programmazione economico-finanziaria e di bilancio sono garantiti da:

- **coerenza dei contenuti dei rispettivi documenti:** il Bilancio di Previsione 2021 contiene la maggior parte degli obiettivi di cui al presente Piano, restano esclusi dall'assegnazione di poste a Bilancio esclusivamente quegli obiettivi che prevedono il calcolo della quota lavoro delle risorse umane dell'Ente che di fatto non gravano sul bilancio 2021 in termini di poste ivi inserite;
- **coerenza dei contenuti del Piano per la Prevenzione della Corruzione e Trasparenza:** i documenti citati contengono alcuni degli obiettivi di cui al presente Piano;
- **coordinamento degli attori e delle funzioni organizzative rispettivamente coinvolte:** OIV, Direttore e CUG;
- **integrazione degli strumenti di rilevazione (degli obiettivi e degli indicatori) e dei sistemi informativi a supporto dei due processi (pianificazione delle performance e programmazione economico-finanziaria e di bilancio).**

### 10.3 AZIONI PER IL MIGLIORAMENTO DEL CICLO DI GESTIONE DELLE PERFORMANCE

L'Ente Parco, si sta adoperando per migliorare la gestione del proprio ciclo della Performance. In particolare, progressivamente dal 2010 ad oggi, si può notare una maggiore attenzione alla correlazione tra i documenti che compongono tale ciclo quali: Sistema di Misurazione e Valutazione, Programma triennale di Prevenzione della Corruzione e della Trasparenza (P.T.P.C.T.), Bilancio di Previsione. Come già enunciato, è stato recentemente aggiornato il Sistema di Misurazione e Valutazione, adottato con Deliberazione del Consiglio Direttivo nr. 18 del novembre 2021.

Anche per quanto riguarda l'analisi del contesto interno ed esterno dell'Ente Parco e più in generale del territorio ove esso è chiamato ad agire, sono stati condotti notevoli sforzi al fine di rendere dette analisi sempre più complete, puntuali e di interesse per i lettori del presente documento.

# ENTE PARCO NAZIONALE *dell'* ARCIPELAGO DI LA MADDALENA



Particolare attenzione è stata data quest'anno, nella rappresentazione grafica dell'Albero della Performance che assume una veste più diretta, semplice e di facile comprensione per tutti i portatori di interesse interessati dall'applicazione del presente documento di Performance.