## Amministrazione Centrale. Rappresentazione complessiva

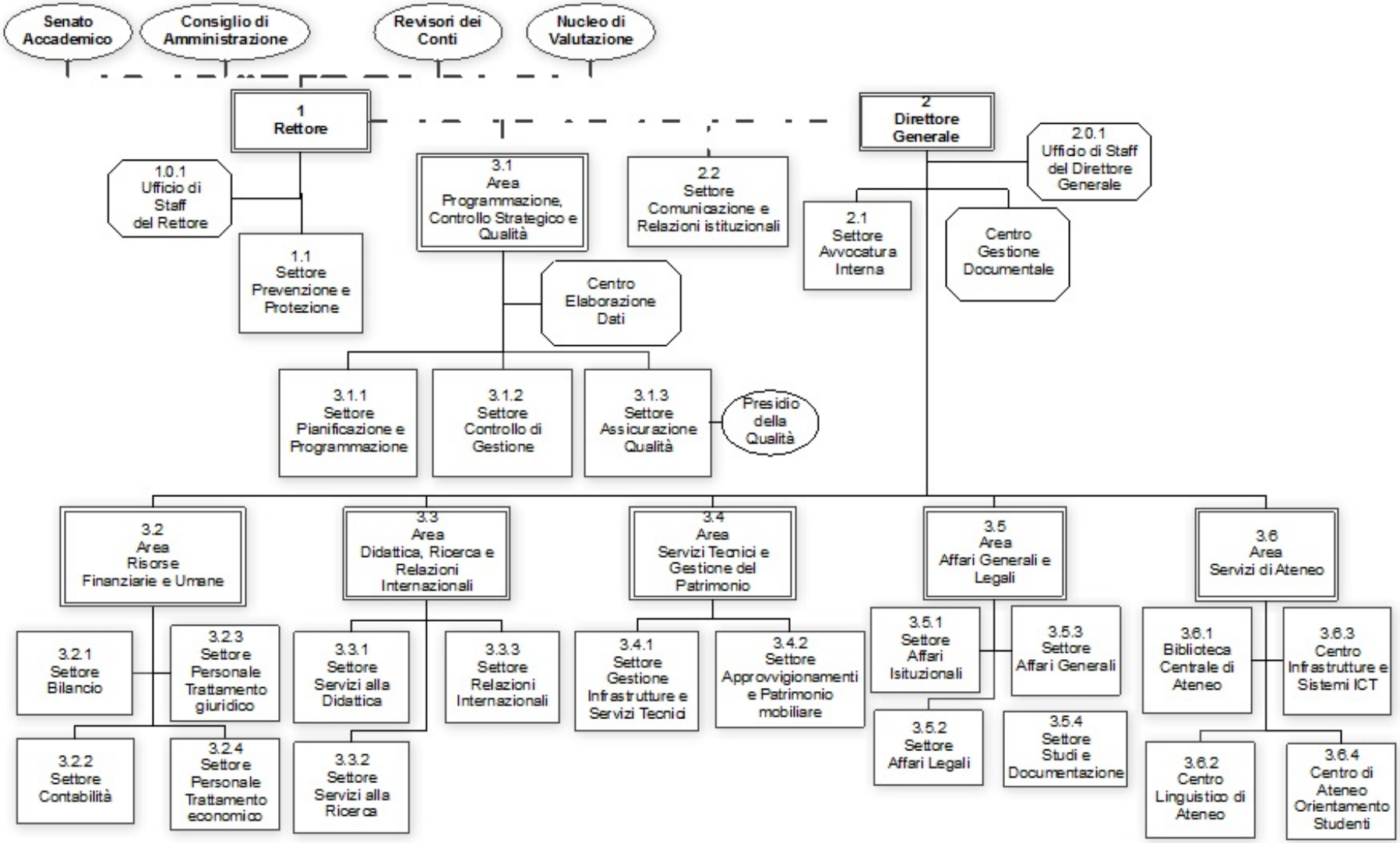

## BUDGET ECONOMICO 2017 UNIBAS PER CENTRI DI RESPONSABILITÁ

| CODICI CONTO | VOCI DI BUDGET | AMM.CEN. | DICEM | DIMIE | DIS | DISU | SAFE | S.I. | SARCH | BIBLIOTECA | CAOS | CLA | ICT | **Totale** |
|---|---|---|---|---|---|---|---|---|---|---|---|---|---|---|
| | **A) PROVENTI OPERATIVI** | | | | | | | | | | | | | |
| | I. PROVENTI PROPRI | **6.062.188** | **- 0** | **235.208** | **- 0** | **- 0** | **243.200** | **- 0** | **- 0** | **- 0** | **- 0** | **- 0** | **- 0** | **6.540.596** |
| | 1) Proventi per la didattica | | | | | | | | | | | | | |
| RA0101010101 | Tasse e contributi corsi di laurea | 5.500.000 | | | | | | | | | | | | 5.500.000 |
| RA0101010104 | Tasse di iscrizione ai master | | | 125.000 | | | | | | | | | | 125.000 |
| RA0101010111 | Proventi da convenzioni di didattica | | | | | | | | | | | | | |
| | 2) Proventi da ricerche commissionate e trasferimento tecnologico | | | | | | | | | | | | | - 0 |
| RA0102010101 | Proventi da commesse di ricerca | | | 4.918 | | | | | | | | | | 4.918 |
| | 3) Proventi da ricerche con finanziamenti competitivi | | | | | | | | | | | | | - 0 |
| RA0103010103 | Altri proventi per ricerca dal Miur | 62.188 | | | | | 150.000 | | | | | | | 212.188 |
| RA0103010105 | Proventi per ricerca da altre amministrazioni locali | | | | | | 15.200 | | | | | | | 15.200 |
| RA0103010108 | Proventi per ricerca da Unione Europea e organismi internazionali | 500.000 | | 105.290 | | | 48.000 | | | | | | | 653.290 |
| RA0103010109 | Proventi per ricerca da altri (pubblici) | | | | | | 30.000 | | | | | | | 30.000 |
| | II. CONTRIBUTI | **39.906.909** | **- 0** | **- 0** | **- 0** | **- 0** | **- 0** | **- 0** | **- 0** | **- 0** | **- 0** | **- 0** | **- 0** | **39.906.909** |
| | 1) Contributi Miur e altre Amministrazioni centrali | | | | | | | | | | | | | |
| RA0201010103 | Assegnazione MIUR per fondo finanziamento ordinario (FFO) | 29.906.909 | | | | | | | | | | | | 29.906.909 |
| | 2) Contributi Regioni e Province autonome | | | | | | | | | | | | | - 0 |
| RA0202010102 | Trasferimenti da Regioni e Prov. Aut. per contributi di funzionamento | 10.000.000 | | | | | | | | | | | | 10.000.000 |
| | 3) Contributi altre Amministrazioni locali | | | | | | | | | | | | | - 0 |
| | 4) Contributi Unione Europea e altri Organismi internazionali | | | | | | | | | | | | | - 0 |

| | | | | | | | | | | | | | | |
|---|---|---|---|---|---|---|---|---|---|---|---|---|---|---|
| | 5) Contributi da Università | | | | | | | | | | | | | - 0 |
| | 6) Contributi da altri (pubblici) | | | | | | | | | | | | | - 0 |
| | 7) Contributi da altri (privati) | | | | | | | | | | | | | - 0 |
| | III. PROVENTI PER ATTIVITÁ ASSISTENZIALE | | | | | | | | | | | | | - 0 |
| | IV. PROVENTI GESTIONE DIRETTA INTERVENTI DIRITTO ALLO STUDIO | | | | | | | | | | | | | - 0 |
| | V. ALTRI PROVENTI E RICAVI DIVERSI | **1.906.879** | **808.458** | **438.880** | **852.103** | **373.137** | **1.198.989** | **866.268** | **49.200** | **126.800** | **14.000** | **24.500** | **40.000** | **6.699.214** |
| RA050102 | 1) Utilizzo riserve PN derivanti dalla contabilità finanziaria | 1.787.079 | 808.458 | 438.880 | 852.103 | 373.137 | 1.198.989 | 747.657 | 49.200 | 126.800 | 14.000 | 24.500 | 40.000 | 6.460.803 |
| | 2) Altri proventi e ricavi diversi | | | | | | | | | | | | | - 0 |
| RA0501010101 | Fitti attivi e canoni | 61.840 | | | | | | | | | | | | 61.840 |
| RA0501010107 | Ricavi da prestazioni tariffate | | | | | | | 118.611 | | | | | | 118.611 |
| RA0501010110 | Tasse di iscrizione e contributi abilitazione esami di Stato | | | | | | | | | | | | | - 0 |
| RA0501010302 | Recuperi e rimborsi da dipendenti | 57.960 | | | | | | | | | | | | 57.960 |
| | VI. VARIAZIONE RIMANENZE | | | | | | | | | | | | | - 0 |
| | VII. INCREMENTO IMMOBILIZZAZIONI PER LAVORI INTERNI | - 0 | | | | | | | | | | | | - 0 |
| | **TOTALE PROVENTI (A)** | **47.875.976** | **808.458** | **674.088** | **852.103** | **373.137** | **1.442.189** | **866.268** | **49.200** | **126.800** | **14.000** | **24.500** | **40.000** | **53.146.719** |
| | **B) COSTI OPERATIVI** | | | | | | | | | | | | | |
| | VIII. COSTI DEL PERSONALE | **36.086.673** | **155.652** | **345.878** | **301.408** | **197.724** | **137.714** | **194.043** | **- 0** | **- 0** | **- 0** | **- 0** | **- 0** | **37.419.092** |
| | 1) Costi del personale dedicato alla ricerca e alla didattica | | | | | | | | | | | | | |
| | a) Docenti/Ricercatori | | | | | | | | | | | | | |
| CB0801010101 | Retribuzioni e altri assegni fissi professori I fascia | 5.538.000 | | | | | | | | | | | | 5.538.000 |
| CB0801010102 | Retribuzioni e altri assegni fissi professori II fascia | 7.678.000 | | | | | | | | | | | | 7.678.000 |
| CB0801010103 | Retribuzioni e altri assegni fissi ricercatori a tempo indeterminato | 4.472.500 | | | | | | | | | | | | 4.472.500 |
| CB0801010105 | Compensi al personale docente e ric. su contratti e prestazioni c/terzi | | | 3.381 | | | | | | | | | | 3.381 |
| CB0801010106 | Affidamenti e altre docenze personale interno | | 74.405 | 120.754 | 175.252 | 34.043 | 52.329 | 123.900 | | | | | | 580.683 |

| | | | | | | | | | | | | | | |
|---|---|---|---|---|---|---|---|---|---|---|---|---|---|---|
| CB0801010107 | Contributi previd. e assistenziali c/ente professori e ricercatori | 5.106.150 | 18.006 | 29.222 | 42.411 | 8.239 | 12.664 | 29.984 | | | | | | 5.246.676 |
| CB0801010108 | Retribuzioni e altri assegni fissi ricercatori a tempo det. Tipo A | 87.500 | | | | | | | | | | | | 87.500 |
| CB0801010109 | Retribuzioni e altri assegni fissi ricercatori a tempo det. Tipo B | 362.000 | | | | | | | | | | | | 362.000 |
| CB0801010110 | Contributi prev. e assist. c/ente ricercatori a tempo determinato | 134.250 | | | | | | | | | | | | 134.250 |
| CB0801010112 | Accantonamento per scatti stipendiali professori e ricercatori | 353.000 | | | | | | | | | | | | 353.000 |
| | b) Collaborazioni scientifiche | | | | | | | | | | | | | - 0 |
| CB0801020101 | Assegni di ricerca | 11.236 | | 10.032 | | | | | | | | | | 21.268 |
| CB0801020102 | Contributi previdenziali e assistenziali c/ente collaborazioni scientifiche | 2.452 | | | | | | | | | | | | 2.452 |
| | c) Docenti a contratto | | | | | | | | | | | | | - 0 |
| CB0801030101 | Compensi a Docenti a contratto | 3.819 | 35.021 | 50.199 | 45.982 | 107.615 | 44.332 | 27.841 | | | | | | 314.809 |
| CB0801030102 | Contributi previdenziali e assistenziali c/ente docenti a contratto | 856 | 7.852 | 11.255 | 10.309 | 24.128 | 9.940 | 6.242 | | | | | | 70.582 |
| | d) Esperti linguistici | | | | | | | | | | | | | - 0 |
| CB0801040101 | Retribuzioni a coll. ed esperti linguistici a tempo indeterminato | 186.000 | | | | | | | | | | | | 186.000 |
| CB0801040105 | Contributi previdenziali e assistenziali c/ente esperti linguistici | 39.000 | | | | | | | | | | | | 39.000 |
| CB0801040106 | Accantonamento rinnovi contrattuali coll. ed esperti linguistici | | | | | | | | | | | | | - 0 |
| CB0801040107 | Accantonamento TFR collaboratori ed esperti linguistici | | | | | | | | | | | | | - 0 |
| | e) Altro personale dedicato alla didattica e alla ricerca | | | | | | | | | | | | | - 0 |
| CB0801050101 | Compensi a personale esterno per attività di tutoraggio | | 15.888 | 29.942 | 14.665 | | 9.166 | 4.964 | | | | | | 74.625 |
| CB0801050102 | Compensi a personale esterno per attività seminariali | | | 1.000 | | | | | | | | | | 1.000 |
| CB0801050103 | Compensi a personale esterno per affidamenti e altre docenze | | | 30.553 | 2.750 | 19.359 | 2.780 | | | | | | | 55.442 |
| CB0801050104 | Borse di ricerca e post dottorato | | | | | | 3.825 | | | | | | | 3.825 |
| CB0801050105 | Borse di dottorato | 1.964.681 | | | | | | | | | | | | 1.964.681 |
| CB0801050106 | Spese di mobilità borsisti e dottorandi di ricerca | | | 10.589 | 6.134 | | | | | | | | | 16.723 |

| | | | | | | | | | | | | | | |
|---|---|---|---|---|---|---|---|---|---|---|---|---|---|---|
| CB0801050107 | Compensi e spese di mobilità per visiting professor | | 918 | | | | | | | | | | | 918 |
| CB0801050108 | Contrib. prev. e ass. c/ente altro personale didattica e ricerca | 282.883 | 3.562 | 13.564 | 3.905 | 4.340 | 2.678 | 1.112 | | | | | | 312.044 |
| | 2) Costi del personale dirigente e tecnico-amministrativo | | | | | | | | | | | | | - 0 |
| CB0802010101 | Retribuzioni e altri assegni fissi PTA e dirigente a tempo indeterminato | 6.620.700 | | | | | | | | | | | | 6.620.700 |
| CB0802010102 | Retribuzione di posizione e di risultato ai Dirigenti | 70.430 | | | | | | | | | | | | 70.430 |
| CB0802010103 | Compensi al personale per contratti e prestazioni c/terzi | | | 300 | | | | | | | | | | 300 |
| CB0802010104 | Lavoro straordinario | 103.291 | | | | | | | | | | | | 103.291 |
| CB0802010106 | Retribuzione di posizione e di risultato personale di categoria EP | 99.825 | | | | | | | | | | | | 99.825 |
| CB0802010107 | Indennità e compensi per trattam. economico accessorio PTA | 506.200 | | | | | | | | | | | | 506.200 |
| CB0802010111 | Retrib. PTA a t.d. non soggette ai limiti art. 9, c. 28, L. 122/2010 | | | 28.250 | | | | | | | | | | 28.250 |
| CB0802010112 | Compenso contratto Direttore Generale | 99.600 | | | | | | | | | | | | 99.600 |
| CB0802010113 | Contrib. prev. e ass. c/ente personale dirigente e TA - t. indeterminato | 2.201.800 | | | | | | | | | | | | 2.201.800 |
| CB0801010114 | Contrib. prev. e ass. c/ente personale dirigente e TA - tempo determ. | | | 6.837 | | | | | | | | | | 6.837 |
| CB0802010119 | Accant. per rinnovi contrattuali al personale tecnico-amm.vo | 129.500 | | | | | | | | | | | | 129.500 |
| CB0802010123 | Rimborsi spese per personale comandato | 28.000 | | | | | | | | | | | | 28.000 |
| CB0802010201 | Sussidi diversi a favore del personale tecnico-amministrativo | 5.000 | | | | | | | | | | | | 5.000 |
| | IX. COSTI DELLA GESTIONE CORRENTE | **8.418.056** | **632.248** | **304.220** | **528.410** | **153.094** | **1.276.618** | **639.909** | **39.470** | **782.000** | **14.000** | **24.500** | **7.000** | **12.819.525** |
| | 1) Costi per il sostegno agli studenti | | | | | | | | | | | | | |
| CB0901010101 | Collaborazioni studentesche | 80.000 | | | | | | | | | | | | 80.000 |
| CB0901010102 | Servizi per attività socio-culturali e sportive | 125.000 | | | | | | | | | | | | 125.000 |
| CB0901010104 | Spese per mobilità studenti | 204.420 | | | | 20.850 | | | | | | | | 225.270 |
| CB0901010105 | Borse di studio a studenti e perfezionamento all'estero | 500.000 | | | | | | | | | | | | 500.000 |
| CB0901010107 | Oneri previdenziali e assistenziali sostegno agli studenti | | | | | | | | | | | | | - 0 |
| CB0901010108 | Rimborso tasse e contributi | 140.000 | | | | | | | | | | | | 140.000 |

| | | | | | | | | | | | | | | |
|---|---|---|---|---|---|---|---|---|---|---|---|---|---|---|
| | 2) Costi per il diritto allo studio | | | | | | | | | | | | | - 0 |
| | 3) Costi per la ricerca e l'attività editoriale | | | | | | | | | | | | | - 0 |
| | 4) Trasferimenti a partner di progetti coordinati | | | | | | | | | | | | | - 0 |
| CB0904010105 | Trasferimenti a partner di progetti coordinati - a Università | | | 71.269 | | | | | | | | | | 71.269 |
| | 5) Acquisto materiale consumo per laboratori | | | | | | | | | | | | | - 0 |
| CB0905010101 | Materiale di laboratorio | | 109.832 | | 480.067 | | 393.425 | 375.356 | | | | | | 1.358.680 |
| | 6) Variazione rimanenze di materiale di consumo per laboratori | | | | | | | | | | | | | - 0 |
| | 7) Acquisto di libri, periodici e materiale bibliografico | | | | | | | | | | | | | - 0 |
| CB0907010101 | Libri e monografie per attività didattiche e di ricerca | | 12.865 | 2.716 | | 59.004 | | | | 10.000 | | | | 84.585 |
| CB0907010102 | Abbonamenti e accessi a riviste, banche dati e pubbl. scientif. on line | | 1.148 | 2.000 | | | | | | 750.000 | | | | 753.148 |
| | 8) Acquisto di servizi e collaborazioni tecnico gestionali | | | | | | | | | | | | | - 0 |
| CB0908010101 | Indennità e gettoni di presenza Organi Istituzionali e di controllo | 188.980 | | | | | | | | | | | | 188.980 |
| CB0908010102 | Missioni organi istituzionali e di controllo | 12.990 | | | | | | | | | | | | 12.990 |
| | Contributi previd. e assistenziali organi istituzionali e di controllo | 40.500 | | | | | | | | | | | | 40.500 |
| CB0908010201 | Spese di rappresentanza | 469 | | | | | | | | | | | | 469 |
| CB0908010202 | Spese per pubblicità | 9.714 | | | | | | | | | | | | 9.714 |
| CB0908010203 | Spese di organizzazione manifestazioni e convegni | 15.000 | 7.258 | 13.364 | 3.213 | 5.863 | 4.536 | 3.077 | 2.637 | | 5.000 | | | 59.948 |
| CB0908010204 | Servizi di ristorazione e catering | 5.000 | 2.296 | 200 | | | | | | | | | | 7.496 |
| CB0908010205 | Servizi di viaggio, vitto e alberghieri | | 2.296 | | | | | | 879 | | | | | 3.175 |
| CB0908010206 | Costi di esercizio per brevetti | 20.000 | | | | | | | | | | | | 20.000 |
| CB0908010207 | Costi per pubblicazioni di ateneo | | 1.148 | 2.462 | | | | | 7.648 | | | | | 11.258 |
| CB0908010208 | Partecipazione a convegni e congressi | | | | | | | | | | | | | - 0 |
| CB0908010301 | Spese telefoniche | 150.000 | | | | 679 | | | | | | | | 150.679 |
| CB0908010302 | Energia elettrica | 1.220.000 | | | | | | | | | | | | 1.220.000 |
| CB0908010303 | Acqua | 10.000 | | | | | | | | | | | | 10.000 |

| | | | | | | | | | | | | | | |
|---|---|---|---|---|---|---|---|---|---|---|---|---|---|---|
| CB0908010306 | Riscaldamento e condizionamento | 600.000 | | | | | | | | | | | | 600.000 |
| CB0908010401 | Manutenzione ordinaria e riparazioni di mobili e arredi | | 3.214 | | | | | 1.330 | | | | | | 4.544 |
| CB0908010402 | Manut. ordinaria e riparaz. di mobili e arredi specifici per laboratori | | 1.377 | | | | | | | | | | | 1.377 |
| CB0908010403 | Manutenzione ordinaria strumenti e attrezzature informatiche | 17.080 | 1.607 | 1.231 | | 1.584 | | 1.995 | 879 | | | | | 24.376 |
| CB0908010404 | Manutenzione ordinaria strumenti e attrezzature scientifiche | | 2.296 | | 6.062 | | 66.491 | 24.500 | | | | | | 99.349 |
| CB0908010405 | Manut. ordinaria e riparaz. di impianti e attrezzature generiche | 1.197.656 | 2.296 | | | | | 6.649 | | | | 1.000 | | 1.207.601 |
| CB0908010407 | Manutenzione ed esercizio mezzi di trasporto | 5.412 | | | | | | | | | | | | 5.412 |
| CB0908010408 | Manut. ed eserc. mezzi di trasporto non sogg. art.6, c.14, L.122/10 | | 689 | | | | 9.073 | | | | | | | 9.762 |
| CB0908010409 | Pedaggi autostradali e parcheggi | | 115 | | | | | | | | | | | 115 |
| CB0908010501 | Manutenzione ordinaria e riparazioni di beni immobili | 584.250 | 2.296 | | | | | | | | | | | 586.546 |
| CB0908010503 | Spese Condominiali | 25.000 | | | | | | | | | | | | 25.000 |
| CB0908010601 | Spese di analisi, prove e test di laboratorio | | | | | | | | | | | | | - 0 |
| CB0908010602 | Servizi tecnici diversi | 389.626 | 156.897 | | | | 243.064 | | | | 5.000 | 10.000 | 2.000 | 806.587 |
| CB0908010701 | Prestazioni professionali | | | | | | 50.703 | | 4.395 | | | | | 55.098 |
| CB0908010702 | Prestazioni occasionali | | | | | | 44.796 | | | | | 5.000 | | 49.796 |
| CB0908010703 | Spese legali e notarili | 100.000 | | | | | | | | | | | | 100.000 |
| CB0908010704 | Compensi ai componenti delle Commissioni di concorso | 51.000 | | | | | | | | | | | | 51.000 |
| CB0908010705 | Contributi prev. c/ente su compensi Commissioni di concorso | 9.700 | | | | | | | | | | | | 9.700 |
| CB0908010706 | Contributi previdenziali c/ente su prestazioni occasionali | | | | | | | | | | | | | - 0 |
| CB0908010707 | Rivalsa Inps e Casse di previdenza | | | | | | | | | | | | | - 0 |
| CB0908010801 | Collaborazioni coordinate e continuative | 8.665 | | | | | | | | | | | | 8.665 |
| CB0908010802 | Collab. Coord. e cont. non soggette ai limiti art. 9, c. 28, L. 122/2010 | | | | | | 91.313 | | | | | | | 91.313 |
| CB0908010803 | Contributi prev. e assist. c/ente su collab. coordinate e continuative | 2.773 | | | | | 19.926 | | | | | | | 22.699 |
| CB0908010805 | Lavoratori socialmente utili | 25.000 | | | | | | | | | | | | 25.000 |

| | | | | | | | | | | | | | | |
|---|---|---|---|---|---|---|---|---|---|---|---|---|---|---|
| CB0908010807 | Contributi previdenziali e assistenziali c/ente LSU | | | | | | | | | | | | | - 0 |
| CB0908010901 | Servizi di vigilanza e custodia | 392.000 | | | | | | | | 8.000 | | | | 400.000 |
| CB0908010902 | Servizi di pulizia | 1.173.975 | | | | | | | | | | | | 1.173.975 |
| CB0908010903 | Trasporti, traslochi e facchinaggio | 9.800 | 918 | | | 566 | 497 | 665 | 440 | | | | | 12.886 |
| CB0908010904 | Smaltimento rifiuti | 10.000 | | | | | | | | | | | | 10.000 |
| CB0908010906 | Servizi per la sicurezza e prevenzione | 26.000 | | | | | | | | | | | | 26.000 |
| CB0908011010 | Accertamenti sanitari e sorveglianza sanitaria | 10.000 | | | | | | | | | | | | 10.000 |
| CB0908011011 | Buoni pasto | 239.317 | | | | | | | | | | | | 239.317 |
| CB0908011012 | Spese per missioni | 11.000 | 279.750 | 191.352 | 36.678 | 51.089 | 290.183 | 102.524 | 2.373 | | | 2.000 | | 966.949 |
| CB0908011015 | Rimborsi spese a personale esterno | | | 7.870 | | | | 76.111 | | | | | | 83.981 |
| CB0908011016 | Rimborsi spese ad allievi e formandi | | | | | | 13.767 | | | | | | | 13.767 |
| CB0908011019 | Formazione e aggiornamento del personale | 30.000 | 1.194 | | | | 2.722 | 14.151 | 2.637 | | | | | 50.704 |
| CB0908011101 | Stampa, rilegatura e fotocopie | 60.000 | 3.214 | | | | | | 12.746 | | | 1.000 | | 76.960 |
| CB0908011102 | Spese per pubblicazioni bandi di gara | 6.000 | | | | | | | | | | | | 6.000 |
| CB0908011103 | Spese postali e telegrafiche | 12.000 | 230 | | | | | 1.330 | | | | 500 | | 14.060 |
| CB0908011104 | Altre spese per servizi amministrativi | 1.500 | 1.148 | | | | | | | | | | | 2.648 |
| CB0908011201 | Spese e commissioni Bancarie | | | | | | | 973 | | 1.000 | | | | 1.973 |
| CB0908011202 | Oneri per servizio di cassa | 23.180 | | | | | | | | | | | | 23.180 |
| CB0908011301 | Premi di assicurazione su studenti e personale non strutturato | 19.504 | | | | | | | | | | | | 19.504 |
| CB0908011302 | Assicurazioni diverse | 94.908 | | | | | | | | | | | | 94.908 |
| CB0908011401 | Gestione e manutenzione applicazioni | 116.088 | 1.148 | | | | | 2.659 | | | | | | 119.895 |
| | 9) Acquisto altri materiali | | | | | | | | | | | | | |
| CB0909010101 | Carta e Cancelleria | 18.300 | 1.033 | 3.894 | 1.062 | 4.034 | 2.268 | 19.946 | 1.758 | | 3.000 | 3.000 | 2.000 | 60.295 |
| CB0909010102 | Carburanti, combustibili e lubrificanti | | 1.148 | | | | 13.351 | 3.324 | 2.638 | | | | | 20.461 |
| CB0909010103 | Vestiario | 1.000 | | | | | | | | | | | | 1.000 |
| CB0909010104 | Spese per libretti e diplomi | 20.000 | | | | | | | | | | | | 20.000 |
| CB0909010105 | Altri beni e materiali di consumo | 19.520 | 34.261 | 5.862 | 1.328 | 9.425 | 30.503 | 5.319 | 440 | | 1.000 | 2.000 | 3.000 | 112.658 |

| | | | | | | | | | | | | | | |
|---|---|---|---|---|---|---|---|---|---|---|---|---|---|---|
| | 10) Variazione delle rimanenze di altri materiali | | | | | | | | | | | | | |
| | 11) Costi per godimento beni di terzi | | | | | | | | | | | | | |
| CB0911010102 | Noleggio di mezzi di trasporto | | 574 | | | | | | | | | | | 574 |
| CB0911010103 | Noleggio di strumenti e attrezzature scientifiche | | | | | | | | | | | | | - 0 |
| CB0911010104 | Noleggio di altri strumenti e attrezzature | 7.902 | | | | | | | | | | | | 7.902 |
| CB0911010105 | Canoni licenze d'uso per software | 210.084 | | 2.000 | | | | | | 13.000 | | | | 225.084 |
| CB0911010106 | Leasing operativo di mezzi di trasporto | 3.700 | | | | | | | | | | | | 3.700 |
| | 12) Altri costi | | | | | | | | | | | | | - 0 |
| CB0912010102 | Versamenti all'Erario ex L. 122/2010 e L. 228/2012 (art. 1, c. 141) | 152.840 | | | | | | | | | | | | 152.840 |
| CB0912010103 | Versamento ex art. 22, c. 1 D.L. 223/2006 (Legge Bersani) | 11.203 | | | | | | | | | | | | 11.203 |
| | X. AMMORTAMENTI E SVALUTAZIONI | **781** | **8.667** | **800** | **2.000** | **7.500** | **10.866** | **18.000** | **1.600** | **3.333** | **- 0** | **- 0** | **33.000** | **86.547** |
| | 1) Ammortamento immobilizzazioni immateriali | | | | | | | | | | | | | - 0 |
| | 2) Ammortamento immobilizzazioni materiali | | | | | | | | | | | | | - 0 |
| CB1002010201 | Ammortamento impianti generici | | 2.000 | 800 | | 2.500 | | | | | | | | 5.300 |
| CB1002010203 | Ammortamento strumenti e attrezzature informatiche | | 6.667 | | | 5.000 | 2.166 | | 1.000 | 3.333 | | | 33.000 | 51.166 |
| CB1002010204 | Ammortamento attrezzature generiche | | | | | | | | | | | | | - 0 |
| CB1002010301 | Ammortamento strumenti e attrezzature scientifiche | | | | 2.000 | | 8.700 | 18.000 | 400 | | | | | 29.100 |
| CB1002010501 | Ammortamento mobili e arredi per ufficio | 781 | | | | | | | | | | | | 781 |
| CB1002010502 | Ammortamento mobili e arredi specifici per laboratori | | | | | | | | 200 | | | | | 200 |
| | 3) Svalutazioni immobilizzazioni | | | | | | | | | | | | | - 0 |
| | 4) Svalutazione crediti attivo circolante e disponibilità liquide | | | | | | | | | | | | | - 0 |
| | XI. ACCANTONAMENTI PER RISCHI E ONERI | **- 0** | | | | | | | | | | | | - 0 |
| | XII. ONERI DIVERSI DI GESTIONE | **346.015** | **1.240** | **1.116** | **- 0** | **1.132** | **- 0** | **996** | **8.130** | **8.000** | **- 0** | **- 0** | **- 0** | **366.629** |
| CB1201010201 | Valori bollati | | 92 | | | | | | | | | | | 92 |
| CB1201010202 | Imposta municipale unica (IMU) | 41.078 | | | | | | | | | | | | 41.078 |

| | | | | | | | | | | | | | | |
|---|---|---|---|---|---|---|---|---|---|---|---|---|---|---|
| CB1201010203 | Tassa Rifiuti (TARI) | 236.654 | | | | | | | | | | | | 236.654 |
| CB1201010205 | Altri oneri tributari | 9.300 | | | | | | | 220 | | | | | 9.520 |
| CB1201010207 | Tassa servizi indivisibili (TASI) | 3.101 | | | | | | | | | | | | 3.101 |
| CB1201010303 | Costi per indennizzi | | | | | | | | 7.910 | | | | | 7.910 |
| CB1201010401 | Acquisto libri, riviste e giornali | 1.500 | 1.148 | 616 | | 1.132 | | 664 | | | | | | 5.060 |
| CB1201010402 | Abbonamenti e accessi a riviste e banche dati | 18.532 | | | | | | | | | | | | 18.532 |
| CB1201010403 | Quote associative annuali ad Associazioni,Fondaz.,Centri,altri Enti | 35.850 | | 500 | | | | 332 | | 8.000 | | | | 44.682 |
| | **TOTALE COSTI (B)** | **44.851.525** | **797.807** | **652.014** | **831.818** | **359.450** | **1.425.198** | **852.948** | **49.200** | **793.333** | **14.000** | **24.500** | **40.000** | **50.691.793** |
| | **DIFFERENZA TRA PROVENTI E COSTI OPERATIVI (A-B)** | **3.024.451** | **10.651** | **22.074** | **20.285** | **13.687** | **16.991** | **13.320** | **- 0** | **-666.533** | **- 0** | **- 0** | **- 0** | **2.454.926** |
| | **C) PROVENTI E ONERI FINANZIARI** | **- 0** | | | | | | | | | | | | |
| | 1) Proventi finanziari | | | | | | | | | | | | | |
| | 2) Interessi e altri oneri finanziari | | | | | | | | | | | | | |
| | 3) Utili e perdite su cambi | | | | | | | | | | | | | |
| | **D. RETTIFICHE DI VALORE DI ATTIVITÁ FINANZIARIE** | | | | | | | | | | | | | |
| | 1) Rivalutazioni | | | | | | | | | | | | | |
| | 2) Svalutazioni | | | | | | | | | | | | | |
| | **E. PROVENTI E ONERI STRAORDINARI** | | | | | | | | | | | | | |
| | 1) Proventi | | | | | | | | | | | | | |
| | 2) Oneri | | | | | | | | | | | | | |
| | **F. IMPOSTE SUL REDDITO** | **2.357.918** | **10.651** | **22.074** | **20.285** | **13.687** | **16.991** | **13.320** | **- 0** | **- 0** | **- 0** | **- 0** | **- 0** | **2.454.926** |
| CF0101010101 | Ires correnti | 115.823 | | | | | | | | | | | | 115.823 |
| CF0101010103 | Irap docenti e ricercatori a tempo indeterminato | 1.501.900 | | | | | | | | | | | | 1.501.900 |
| CF0101010106 | Irap su affidamenti e altre docenze personale interno | | 6.324 | 10.264 | 14.896 | 2.894 | 4.447 | 10.531 | | | | | | 49.356 |
| CF0101010107 | Irap ricercatori a tempo determinato | 38.488 | | | | | | | | | | | | 38.488 |
| CF0101010108 | Irap docenti a contratto | 325 | 2.977 | 4.267 | 3.908 | 9.147 | 3.768 | 2.367 | | | | | | 26.759 |
| CF0101010109 | Irap collaboratori ed esperti linguistici a tempo indeterminato | 14.600 | | | | | | | | | | | | 14.600 |

| | | | | | | | | | | | | | | |
|---|---|---|---|---|---|---|---|---|---|---|---|---|---|---|
| CF0101010113 | Irap personale dirigente e tecnico-amm.vo a tempo indeterminato | 636.945 | | | | | | | | | | | | 636.945 |
| CF0101010114 | Irap personale dirigente e tecnico-amm.vo a tempo determinato | | | 2.401 | | | | | | | | | | 2.401 |
| CF0101010115 | Irap altro personale e prestatori d'opera | 20.337 | 1.350 | 2.545 | 1.247 | | 8.540 | 422 | | | | | | 34.441 |
| CF0101010116 | Irap su compensi a personale esterno per affidam. e altre docenze | | | 2.597 | 234 | 1.646 | 236 | | | | | | | 4.713 |
| CF0101010118 | Accantonam. Irap per incrementi scatti stipendiali docenti/ricercatori | 23.000 | | | | | | | | | | | | 23.000 |
| CF0101010119 | Accantonam. Irap rinnovi contrattuali personale dirigente e TA | 6.500 | | | | | | | | | | | | 6.500 |
| | **RISULTATO ECONOMICO PRESUNTO** | **666.533** | **- 0** | **- 0** | **- 0** | **- 0** | **- 0** | **- 0** | **- 0** | **-666.533** | **- 0** | **- 0** | **- 0** | **- 0** |
| | **UTILIZZO RISERVE DI PATRIMONIO NETTO DERIVANTI DALLA COEP** | | | | | | | | | | | | | |
| | **RISULTATO A PAREGGIO** | **666533,0** | **,0** | **,0** | **,0** | **,0** | **,0** | **,0** | **,0** | **(666533,0)** | **,0** | **,0** | **,0** | **,0** |

# BUDGET DEGLI INVESTIMENTI 2017 UNIBAS PER CENTRI DI RESPONSABILITÁ

| CODICI | VOCI DI BUDGET | AMM.CEN. | DICEM | DIMIE | DIS | DISU | SAFE | S.I. | SARCH | BIBLIOTECA | CAOS | CLA | ICT | **Totale** |
|---|---|---|---|---|---|---|---|---|---|---|---|---|---|---|
| | **I. IMMOBILIZZAZIONI IMMATERIALI** | | | | | | | | | | | | | |
| AA01010501 | **5) Altre immobilizzazioni immateriali** | | | | | | | | | | | | | |
| AA0101050101 | Costi per migliorie su beni di terzi | 5.772.481 | | | | | | | | | | | | 5.772.481 |
| | **II. MATERIALI** | | | | | | | | | | | | | - 0 |
| AA02020101 | **2) Impianti e attrezzature** | | | | | | | | | | | | | - 0 |
| AA0202010101 | Impianti generici | | 20.000 | 8.000 | | 25.000 | | | | | | | | 53.000 |
| AA0202010102 | Impianti tecnologici | | | | | | | | | | | | | - 0 |
| AA0202010103 | Strumenti e attrezzature informatiche | | 20.000 | | | 15.000 | 6.500 | | 3.000 | 10.000 | | | 99.000 | 153.500 |
| AA0202010104 | Attrezzature generiche | | | | | | | | | | | | | - 0 |
| AA02030101 | **3) Attrezzature scientifiche** | | | | | | | | | | | | | - 0 |
| AA0203010101 | Strumenti e attrezzature scientifiche | | | | 10.000 | | 43.500 | 90.000 | 2.000 | | | | | 145.500 |
| AA02050101 | **5) Mobili e arredi** | | | | | | | | | | | | | - 0 |

| | | | | | | | | | | | | | | |
|---|---|---|---|---|---|---|---|---|---|---|---|---|---|---|
| AA0205010101 | Mobili e arredi per ufficio | 7.809 | | | | | | | | | | | | 7.809 |
| AA0205010103 | Mobili e arredi specifici per laboratori | | | | | | | | 2.000 | | | | | 2.000 |
| AA02060101 | **6) Immobilizzazioni in corso e acconti** | | | | | | | | | | | | | - 0 |
| AA0206010101 | Immobilizzazioni materiali in corso e acconti | 2.799.033 | | | | | | | | | | | | 2.799.033 |
| **TOTALE INVESTIMENTI DELL'ESERCIZIO** | | **8.579.323** | **40.000** | **8.000** | **10.000** | **40.000** | **50.000** | **90.000** | **7.000** | **10.000** | **- 0** | **- 0** | **99.000** | **8.933.323** |