



1506
UNIVERSITÀ
DEGLI STUDI
DI URBINO
CARLO BO

Relazione annuale dei Nuclei di Valutazione interna (D. Lgs. 19/2012, art 12 e art.14)

Valutazione della performance

Approvata dal Nucleo di Valutazione nella riunione del 27 giugno 2017



Sommario

Valutazione della performance	pag. 4
1. Riscontri sulla gestione del ciclo di performance	pag. 5
2. Informazioni in merito alla definizione (in corso) della Relazione sulla performance	pag. 9
3. In vista dei cicli successivi	pag. 9
ALLEGATI	pag.11

Valutazione della Performance

La presente Relazione è stata redatta dal Nucleo di Valutazione dell'Università di Urbino Carlo Bo seguendo le Linee Guida 2017 ANVUR per la Relazione Nuclei, tenendo altresì conto delle Linee Guida per la gestione integrata del ciclo della Performance pubblicate dall'ANVUR a luglio 2015.

I documenti presi in esame sono:

- Sistema di Misurazione e Valutazione della Performance Organizzativa ed individuale (adottato con Decreto Rettorale n. 300 del 2 luglio 2015);
- Piano Strategico 2016-2018 (adottato con Decreto Rettorale n. 136 del 31 marzo 2016);
- Piano Integrato 2016-2018 (adottato con Decreto Rettorale n. 236 del 25 maggio 2016);
- Relazione sulla Performance 2015 (approvata dal Consiglio di Amministrazione con delibera n. 245/2016 del 21 ottobre 2016).
- Piano Integrato 2017-2019 (approvato dal Consiglio di Amministrazione con delibera n. 150/2017 del 23 giugno 2017) per le parti di pertinenza della presente Relazione.

Si evidenzia che nel 2016 l'Ateneo ha elaborato il suo primo Piano Strategico e che, in conformità a quanto indicato dall'ANVUR nelle Linee Guida per la gestione integrata del Ciclo della Performance, è stato redatto il primo Piano Integrato, riferito al triennio 2016-2018, al fine di garantire la gestione unitaria e integrata delle tematiche riguardanti performance, anticorruzione e trasparenza.

Nella Relazione 2016 il Nucleo ha evidenziato l'impegno dell'Ateneo pur rilevando la oggettiva difficoltà di rispettare i termini di scadenza per la presentazione dei documenti, difficoltà che si ripresentano in occasione delle scadenze dell'anno in corso in considerazione dell'esiguità delle Risorse Umane dedicate (1 sola unità assegnata all'Ufficio controllo di Gestione), già rilevata nella suddetta Relazione. Non si è potuto tener conto della Relazione sulla performance 2016, non ancora ultimata in conseguenza del mancato completamento del processo valutativo.

A proposito del ciclo Performance 2016, il Piano Integrato 2016-2018 indica gli obiettivi individuali assegnati dal Direttore Generale al personale dirigente, di categoria EP e D titolare di incarichi di responsabilità, mentre gli obiettivi al Direttore Generale sono stati attribuiti dal Consiglio di Amministrazione in data 23 marzo 2016, Delibera n. 63.

Con riferimento al ciclo Performance 2017 si rileva che gli obiettivi del Direttore Generale, definiti sulla base delle linee strategiche individuate dall'Ateneo, sono stati a lui assegnati dal Consiglio di Amministrazione con delibera n. 20/2017 del 24 febbraio 2017.

Il Direttore Generale ha poi individuato gli obiettivi da assegnare, attraverso un processo di concertazione/negoziazione, al personale dirigente, di categoria EP e D titolare di incarichi di responsabilità, le cui schede sono contenute nel Piano Integrato 2017-2019.

A seguire gli argomenti su cui l'Agenzia invita il Nucleo a soffermarsi.

1) Riscontri sulla gestione del ciclo della performance

I documenti rilasciati dall'Ateneo indicano un buon livello di integrazione delle pianificazioni – strategica, performance, economico-finanziaria, trasparenza e anticorruzione – rese evidenti dal rapporto tra mandato istituzionale, missione, aree strategiche, obiettivi strategici e piani operativi.

Come indicato nel Piano integrato, l'Ateneo, attraverso il monitoraggio della performance, si prefigge di migliorare i servizi agli studenti, alla didattica, alla ricerca e alla internazionalizzazione, accrescendo l'efficacia e l'efficienza dei processi gestionali.

Per ciò che riguarda il coordinamento tra il processo di programmazione strategica e le risorse disponibili, il Nucleo, esaminata la documentazione caricata nel Portale Trasparenza (Bilanci e Relazioni connesse) rileva che i Preventivi per gli anni 2016 e 2017 sono stati redatti in conformità agli indirizzi strategici di Ateneo.

Il corretto coordinamento tra Performance e Risorse ad essa dedicate è stato verificato dal Nucleo di Valutazione anche in occasione della sua attività di verifica, in qualità di OIV, finalizzata al rilascio dell'attestazione sull'assolvimento degli obblighi di pubblicazione per il 2016 e fino al 31 marzo 2017, come previsto dalla delibera ANAC n. 236/2017, che tra le materie oggetto di verifica includeva, tra gli altri, proprio Performance e Bilanci.

Anche il Magnifico Rettore nella relazione accompagnatoria al Bilancio di previsione per l'esercizio 2017 "... ribadisce l'intento di realizzare il massimo sforzo per garantire un efficace coordinamento tra il processo di programmazione strategica, quello della programmazione annuale – Budget unico -, il Piano della performance ...".

L'analisi della documentazione evidenzia che è stato assicurato anche il necessario coordinamento tra Performance – Trasparenza – Anticorruzione, attraverso l'assegnazione al personale Dirigente, di categoria EP e D con incarichi di responsabilità di obiettivi specifici riguardanti gli obblighi di Ateneo nell'ambito di prevenzione della corruzione e di trasparenza.

Il disegno strategico dell'Ateneo si declina quindi molto opportunamente, e in conformità agli indirizzi dell'ANVUR, in tre livelli gerarchici razionalmente integrati tra loro: aree strategiche (Ricerca, Formazione, Terza missione, Servizi di supporto e Prevenzione della corruzione e trasparenza), obiettivi strategici (indirizzo strategico che l'Ateneo intende perseguire nel medio - lungo periodo) e obiettivi specifici (assegnati a titolo di obiettivi individuali al personale Dirigente, al personale della categoria EP e al personale titolare di incarichi di responsabilità) che discendono dalle aree strategiche.

Dall'esame della documentazione emerge che l'Ateneo urbinense sin dal 2013, con l'adozione del Piano triennale di prevenzione della corruzione, ha individuato i processi maggiormente esposti a rischio corruttivo. È stato ricostruito il sistema organizzativo, ponendo particolare attenzione alle aree sensibili nel cui ambito possono potenzialmente verificarsi episodi di corruzione.

Nel Piano di prevenzione della corruzione 2017-2019, parte integrante del Piano integrato 2017-2019, è analizzata la realtà specifica delle attività, processi e servizi che caratterizzano l'Ateneo, per identificare le aree sulle quali vi è maggiore rischio di commettere illeciti. Per la definizione degli ambiti di valutazione e delle specifiche attività e processi da analizzare, l'Ateneo ha preso in considerazione l'insieme dei processi amministrativi gestiti dalle diverse unità organizzative.

Il Piano di prevenzione della corruzione 2017-2019 include la tabella indicante, per ciascuna area di rischio le relative attività, i vari attori coinvolti e il grado di rischio (Allegato n. 1).

Come rilevato dall'ANAC nell'aggiornamento 2015 del Piano Nazionale Anticorruzione, si registra in generale una insufficiente analisi del rischio condotta dalle varie amministrazioni. Di conseguenza, adeguandosi alla raccomandazione di effettuare una mappatura completa dei processi e una conseguente più approfondita analisi dei rischi in essi presenti, l'Ateneo Urbinate nel Piano di prevenzione della corruzione 2017-2019 ha svolto una analisi capillare delle proprie attività realizzando una mappatura dei processi che sarà completa entro la fine dell'anno 2017.

Attraverso la Programmazione Triennale delle Università 2016-2018 (D.M. 635/2016), l'Ateneo ha colto l'opportunità di mettere in atto le azioni per il raggiungimento di obiettivi prefissati nel Piano strategico 2016-2018, il quale (primo esercizio di programmazione strategica) ha identificato ai propri fini le aree Ricerca, Formazione e Terza Missione, oltre a cinque obiettivi trasversali (internazionalizzazione, politiche di reclutamento, valorizzazione del patrimonio immobiliare, servizi e responsabilità sociale).

È stata individuata anche una ulteriore area strategica – Servizi di supporto – che raccoglie gli obiettivi trasversali e di supporto alle tre aree Ricerca, Formazione e Terza missione, ed è funzionale al miglioramento delle attività riguardanti la totalità dei servizi offerti dall'Ateneo. Un'altra area strategica è quella della Prevenzione della corruzione e trasparenza.

Dalle aree così individuate discendono gli obiettivi di natura strategica che rappresentano le linee di indirizzo che l'Ateneo intende perseguire nel medio - lungo periodo.

Di conseguenza, il terzo livello di pianificazione è rappresentato dagli obiettivi operativi assegnati individualmente al personale dirigente, di categoria EP e al personale titolare di incarichi di responsabilità.

Dall'analisi delle schede riguardanti gli obiettivi operativi assegnati, emerge che alcuni hanno un collegamento diretto con le aree strategiche Ricerca, Formazione e Terza Missione, mentre altri sono collegati ai Servizi di supporto e alla Prevenzione della corruzione e trasparenza. Il tutto va riferito ai Piani integrati 2016/2018 e 2017/2019.

In allegato la rappresentazione grafica denominata "Albero della performance" che indica il rapporto tra mandato istituzionale, missione, aree strategiche e obiettivi strategici (Allegato n. 2).

Infine, come già specificato nella Relazione di questo Nucleo 2016, il Sistema di Misurazione e Valutazione della Performance lega la misurazione e la valutazione della performance organizzativa ai meccanismi di misurazione e valutazione ai quali l'Ateneo stesso è soggetto da parte degli organismi esterni, quali ad esempio Ministero e ANVUR.

Pertanto gli indicatori di performance organizzativa selezionati dall'Ateneo e indicati nel Sistema di Misurazione e Valutazione della Performance Organizzativa e Individuale e nei Piani Integrati 2016-2018 e 2017-2019 sono:

- Sostenibilità della spesa per il personale;
- Indice di indebitamento;
- Efficacia dei canali web in termini di numero di accessi;
- Rilevazione likers sul profilo Facebook dell'Ateneo;
- Percentuale degli studenti stranieri in rapporto al numero totale degli studenti iscritti;
- Tasso di occupazione dei laureati a 3 anni;
- ISEF Ateneo;
- Indice annuale di tempestività dei pagamenti.

Il Nucleo ribadisce quindi una valuta positiva del collegamento tra performance individuale e performance organizzativa complessiva, in quanto in tale maniera si eviterà che, a fronte di indicatori non soddisfacenti della performance generale dell'Ateneo, possano verificarsi valutazioni pienamente positive della performance individuale.

Per quello che riguarda il sistema di valutazione della performance individuale (sia del personale con responsabilità sia di quello senza incarichi di responsabilità), si può confermare quanto indicato da questo Nucleo nella Relazione 2016 e nei Piani Integrati 2016-2018 e 2017-2019.

Secondo quanto stabilito nel SMVP adottato a luglio 2015 la valutazione del Direttore Generale riguarda il conseguimento degli obiettivi ad esso assegnati dal Consiglio di Amministrazione su proposta del Rettore. Al termine dell'anno il Direttore Generale è tenuto alla presentazione al Rettore di una relazione sull'attività svolta in base agli obiettivi assegnati. La verifica e la valutazione della relazione sono di competenza del Consiglio di Amministrazione.

La valutazione della performance del personale dirigente è riconducibile a tre dimensioni di analisi:

1. 1/3 deriva dal risultato di performance individuale, relativa al raggiungimento degli obiettivi operativi assegnati dal Direttore generale;
2. 1/3 deriva dal risultato inerente alla valutazione del contributo assicurato alla performance complessiva dell'Amministrazione (performance organizzativa);
3. 1/3 deriva dal risultato inerente alla valutazione dei comportamenti organizzativi elencati nelle schede di valutazione, tenendo conto anche degli esiti dei servizi amministrativi e/o tecnici in cui la struttura di appartenenza è coinvolta.

Per il personale delle categorie EP e D titolare di incarichi di responsabilità la performance individuale verrà valutata con pesi differenziati in funzione del grado di responsabilità e della posizione.

La valutazione del personale EP è riconducibile a tre dimensioni di analisi:

- a) il 40% deriva dal risultato di performance individuale, relativa al raggiungimento degli obiettivi individuali assegnati dal Direttore generale;
- b) il 40% deriva dal risultato inerente alla valutazione dei comportamenti organizzativi elencati nelle schede di valutazione (che comprendono anche la qualità del contributo alla performance organizzativa della struttura di appartenenza), tenendo conto anche degli esiti dei servizi amministrativi e/o tecnici in cui la struttura di appartenenza è coinvolta;
- c) il 20% deriva dal risultato inerente alla valutazione del contributo assicurato alla performance complessiva dell'Amministrazione (performance organizzativa).

La valutazione del personale D titolare di incarichi di responsabilità è riconducibile a tre dimensioni di analisi:

- a) il 40% deriva dal risultato di performance individuale, relativa al raggiungimento degli obiettivi individuali assegnati dal Direttore generale;
- b) il 50% deriva dal risultato inerente alla valutazione dei comportamenti organizzativi elencati nelle schede di valutazione (che comprendono anche la qualità del contributo alla performance organizzativa della struttura di appartenenza), tenendo conto anche degli esiti dei servizi amministrativi e/o tecnici in cui la struttura di appartenenza è coinvolta;
- c) il 10% deriva dal risultato inerente alla valutazione del contributo assicurato alla performance complessiva dell'Amministrazione (performance organizzativa).

La valutazione del personale B, C e D non titolare di incarichi di responsabilità è riconducibile ad una dimensione di analisi e deriva al 100% dai comportamenti organizzativi elencati nelle schede di valutazione, che comprendono anche la qualità del contributo alla performance organizzativa della struttura di appartenenza.

Nei Piani Integrati 2016-2018 e 2017-2019 sono inoltre indicate le fasi del processo di valutazione predefinite e collegate tra loro (valutazione intermedia, valutazione finale, esiti della valutazione).

Il processo valutativo ricade all'interno della catena delle responsabilità amministrative ed è governato:

- dal Direttore Generale, per quanto riguarda il raggiungimento degli obiettivi individuali e del contributo alla performance complessiva dell'Ateneo da parte del personale dirigente e/o delle categorie EP e D titolare di incarichi di responsabilità;
- dai Dirigenti e/o dai Direttori di Dipartimento e dal personale con incarichi di responsabilità, per quanto riguarda il processo di valutazione del personale afferente all'unità organizzativa presieduta.

Il Nucleo evidenzia che il Piano Integrato 2017-2018 include anche i modelli di scheda di valutazione previsti per personale dirigente, personale di categoria EP e D con incarichi di responsabilità e personale di categoria B, C e D senza incarichi. Dall'analisi di tale documentazione emerge – ciò che il Nucleo rileva con positiva valutazione - che una sezione di tali schede riguarda proprio la "Qualità del contributo alla performance dell'unità organizzativa di appartenenza", a dimostrazione della presenza dell'ancoraggio della performance individuale a quella organizzativa.

L'analisi delle schede riguardanti gli obiettivi assegnati al personale Dirigente, di categoria EP e D titolare di incarichi di responsabilità sono parte integrante del Piano Integrato 2016-2018, e fanno rilevare una chiara definizione della tipologia dell'obiettivo (strategico, di processo, funzionale). Si può anche affermare che gli indicatori risultano essere adeguati all'obiettivo e che indicano con chiarezza la finalità che si intende perseguire attraverso il loro raggiungimento.

L'allegato 3 del Piano Integrato 2016-2018 è costituito dal Piano Triennale di prevenzione della corruzione e dal Programma triennale per la Trasparenza e l'Integrità, entrambi riferiti sempre al periodo 2016-2018.

L'allegato 4 del Piano Integrato 2017-2019 è costituito dal Piano Triennale di prevenzione della corruzione 2017-2019, approvato dal Consiglio di Amministrazione con delibera n. 105/2017 del 5 maggio 2017. A sua volta il Piano Triennale di prevenzione della corruzione nella Parte seconda, tratta di trasparenza.

In tali documenti è specificato che la trasparenza permette un controllo diffuso di ogni fase del ciclo di gestione della "cosa pubblica"; l'utenza è, infatti, posta nelle condizioni di conoscere i servizi resi dall'Ateneo con riferimento alla qualità, quantità e modalità di erogazione dei servizi erogati, il controllo diffuso contribuisce alla prevenzione dei fenomeni corruttivi e all'integrità dell'operato.

Al fine di garantire il massimo coinvolgimento degli stakeholders, interni ed esterni, l'Università di Urbino ogni anno indice una procedura aperta attraverso la quale invita la collettività a presentare proposte e/o osservazioni per l'aggiornamento del Piano triennale di prevenzione della corruzione. Nell'anno 2016, al fine della stesura del documento riguardante il triennio 2017-2019, tale procedura è stata avviata con nota Prot. 37696 del 7 dicembre 2016, inoltrata a tutto il personale, ai componenti del Consiglio degli studenti, ai componenti del Tavolo di consultazione, alle OO.SS., alla R.S.U. nonché a tutti i soggetti, associazioni, Ordini professionali interessati.

L'Ateneo ha inoltre realizzato la Giornata della Trasparenza (25 maggio 2017) sulle tematiche della trasparenza e della lotta alla corruzione, rivolta agli stakeholders interni ed esterni. In tale occasione l'Ateneo ha presentato ai partecipanti il Piano di Prevenzione della corruzione; sono state inoltre fornite informazioni in merito alle opportunità di accesso civico, nella sua nuova e più ampia accezione di accessibilità totale introdotta dal d.lgs. 97/2016, spiegate le modalità di ricerca delle informazioni sul sito dell'Ateneo ed illustrate le sezioni del portale Amministrazione Trasparente.

Infine negli anni 2015 e 2016 il Nucleo di Valutazione interna, nella sua funzione di OIV, ha dato corso all'indagine sul benessere organizzativo di cui all'art. 14, comma 5, del d.lgs. 150/2009, in collaborazione con il con il Comitato Unico di Garanzia d'Ateneo,

proprio al fine di far emergere la percezione del personale tecnico amministrativo sul grado di condivisione del sistema di valutazione e sul livello di benessere organizzativo. Gli esiti dell'indagine svolta dal 15 al 29 febbraio 2016 sono stati illustrati dal Nucleo nella Relazione annuale dello scorso anno. La relazione è disponibile al seguente link: http://trasparenza.uniurb.it/gest/wp-content/files_mf/1466413820Sintesiindaginebenessereorg2015.pdf.

L'indagine non è stata riproposta dal Nucleo nell'anno 2017 anche in considerazione di quanto indicato nel DPR 105/2016, che, di fatto, toglie all'OIV la competenza.

Come già segnalato dal Piano Integrato 2017-2019, il Nucleo rileva che l'anno 2017 sarà ancora di transizione sia per quanto riguarda le tematiche di performance, sia per quelle di prevenzione della corruzione e trasparenza, in quanto l'Ateneo urbinato non ha ancora ricevuto dall'ANVUR il feedback sul primo Piano Integrato, relativo al 2016-2018. È inoltre indicato, nel suddetto Piano, che *"l'Ateneo di Urbino considera pertanto il Piano Integrato 2017-2019 come un ulteriore passo, perfezionabile e suscettibile di revisione, verso una più compiuta integrazione dei contenuti, che si compirà con il feedback sul primo Piano e con l'assemblamento delle indicazioni provenienti da ANVUR e ANAC"*.

2) Informazioni in merito alla definizione (in corso) della Relazione sulla Performance

Il Nucleo, in assenza della Relazione sulla performance, non dispone di elementi per commentare questa parte della medesima.

3) In vista dei cicli successivi

In allegato al termine della presente Relazione sono inseriti l'Organigramma dell'Ateneo urbinato aggiornato al 15 giugno 2017 (Allegato n. 3) e il Funzionigramma indicante per le varie tipologie di procedimenti, oltre ad altre informazioni, l'Unità Organizzativa responsabile del procedimento (Allegato n. 4). Entrambi questi documenti sono reperibili nel Portale di Ateneo denominato Amministrazione trasparente.

Il Nucleo di Valutazione ha ritenuto altresì opportuno produrre la rappresentazione grafica delle strutture didattiche e di ricerca presenti nell'Ateneo Urbinato. Il prospetto è composto di due parti: la prima mostra per ciascun Dipartimento, le Scuole e i Corsi di Studio ad esso afferenti; la seconda aggiunge le relazioni tra Dipartimenti e Centri di Ricerca così come risultano alla data attuale (Allegato n. 5).

Con riferimento ai Centri di Ricerca questo Nucleo vuole segnalare che l'Ateneo ha deliberato che i Centri di Studio o di Ricerca attualmente attivi nell'Ateneo e di seguito riportati saranno disattivati a decorrere dal 31 ottobre 2017 (Senato Accademico delibera n.101/2017 del 20 giugno 2017 e Consiglio di Amministrazione delibera n.151/2017 del 23 giugno 2017):

Afferenti al Dipartimento di Economia, Società, Politica (DESP)

- Centro di Ricerca Laboratorio di studi Politici e Sociali – LaPolis;
- Centro Interdisciplinare di Ricerche e Studi su Famiglie, Infanzia e Adolescenza (C.I.R.S.F.I.A.);
- Centro di Ricerca su "Imprenditorialità e Piccole-medie Imprese. (CRIMPI) Research Centre on Entrepreneurship and Small-medium firms";

Afferenti al Dipartimento di Giurisprudenza (DiGiur)

- Persone, Famiglie e Cittadinanze;
- Centro di ricerca sulle pubbliche amministrazioni (Ceripa);
- "L'Europa e gli Altri" (CREA);
- Centro di ricerca Advanced Studies on International Aid (A.S.I.A.);

Afferenti al Dipartimento di Scienze Biomolecolari (DISB)

- Osservatorio Meteorologico "Alessandro Serpieri";

- Centro di Medicina dello sport;
- Centro di Analisi Strutturali Avanzate (C.A.S.A.);
Afferenti al Dipartimento di Scienze della Comunicazione, Studi Umanistici e Internazionali:
Storia, Culture, Lingue, Letterature, Arti, Media (DISCUI)

- Centro Internazionale di Studi sulla Cultura della Grecia Antica (C.I.S.G.A.);
- Centro Studi di Cultura Ebraica;
- Centro di studio e ricerca sul "Noir";

Afferenti al Dipartimento di Scienze Pure e Applicate (DiSPeA)

- Centro per l'Analisi del Cambiamento Climatico e dei suoi impatti;
- Centro Interdipartimentale di studi su Urbino e la Prospettiva. L'umanesimo scientifico da Piero e Leonardo alla rivoluzione galileiana;

Afferenti al Dipartimento di Studi Umanistici (DISTUM)

- Centro di Pedagogia Montessoriana (CePeM);
- Centro di Ricerca in Formazione e Intervento in Psicologia Clinica (CERPSIC);
- Centro di Studi sul Problematicismo Pedagogico (CeSPP);
- Centro Universitario per la Ricerca Avanzata nella Metodologia storico-artistica (C.U.R.A.M.).

E' stato contestualmente disposto di non disattivare, restando attivi per un triennio a decorrere dal 1° novembre 2017, i seguenti Centri di Studio o di Ricerca, che, alla data di entrata in vigore delle vigenti Linee-guida per i Centri di Ricerca, abbiano rapporti convenzionali in corso di esecuzione con enti esterni, purché siano già in possesso dei requisiti di cui alle predette Linee-guida necessari per l'istituzione di un Centro di Ricerca o vi si adeguino entro il 15/09/2017:

Afferenti al Dipartimento di Scienze della Comunicazione, Studi Umanistici e Internazionali:
Storia, Culture, Lingue, Letterature, Arti, Media (DISCUI)

- Centro Internazionale di Studi Plautini (C.I.S.P.);
- Interdepartmental Centre for Applied Transcultural Research/Centro interdipartimentale per la ricerca transculturale applicata (CIRTA);
- LaRiCA - Laboratorio di Ricerca sulla Comunicazione Avanzata;

Afferente al Dipartimento di Studi Umanistici (DISTUM)

- Centro Ricerca e Formazione in Psicologia Giuridica.

Inoltre è stato disposto che sarà possibile avanzare al Rettore, entro il 15 settembre 2017, la proposta per l'istituzione di nuovi Centri di Ricerca a decorrere dal 1° novembre 2017.

Con riferimento alla distribuzione del budget dal portale Amministrazione Trasparente sono stati acquisiti, il Budget economico autorizzatorio 2017 riguardante l'Amministrazione unitamente ai prospetti per Dipartimenti, aree, settori, uffici, centri e altre strutture alle quali è stato attribuito un budget di funzionamento (Allegati n. 6 e n. 7).

Come rappresentato nella tabella (Allegato n. 8), fornita dall'Ufficio Bilancio, vi è un incremento del Budget per il 2017 rispetto al 2016, quanto alle assegnazioni finalizzate alla didattica, al finanziamento degli assegni di ricerca e alle attività di ricerca.

A conclusione della presente Relazione il Nucleo, constatando la mancata condivisione del Piano integrato in fase di stesura, ritiene appropriato segnalare l'opportunità del prossimo adeguamento dell'Ateneo al D.Lgs 74/2017 per aggiornare il Sistema di Misurazione al nuovo assetto normativo (DPR 105/2016), tenendo altresì conto delle modifiche intervenute nell'assetto organizzativo dell'Ateneo, così come correttamente rappresentato nel Piano integrato 2017/2019.

Proprio al fine dell'ottemperanza al D.Lgs 74/2017, in particolare artt. 4 e 5, questo Nucleo di valutazione RACCOMANDA agli Organi di governo dell'Ateneo di considerare attentamente l'entità e la complessità delle funzioni dell'Ufficio di Controllo di gestione, anche al fine di adeguate misure di supporto.

ALLEGATI

All. 1: Aree di rischio.....	pag. 12
All. 2: Albero della Performance	pag. 17
All. 3: Organigramma	pag. 18
All. 4: Tabella dei procedimenti amministrativi.....	pag. 19
All. 5: Diagramma: Dipartimenti, Scuole, Corsi di Studio e Centri di Ricerca	pag. 30
All. 6: Budget Economico autorizzatorio 2017 - Amministrazione	pag. 32
All. 7: Budget Economico autorizzatorio 2017 – Centri di Spesa.....	pag. 40
All. 8: Incremento del Budget per il 2017 rispetto al 2016 - Assegnazioni finalizzate alla didattica, al finanziamento degli assegni di ricerca e alle attività di ricerca.	pag. 58

Allegato n. 1_Aree di rischio

Aree di rischio	Attività/processi a rischio	Attori coinvolti	Grado di rischio
Acquisizione e progressione del personale - Reclutamento	Procedure concorsuali e prove selettive per l'assunzione con contratto di lavoro subordinato di personale dirigente, tecnico-amministrativo e C.E.L. a tempo determinato ed indeterminato	<ol style="list-style-type: none"> 1) Soggetti o Organi che intervengono con atti decisionali nel processo 2) Settori ed uffici dell'Amministrazione centrale coinvolti nel processo o direttamente responsabili del processo 3) Commissioni giudicatrici e personale addetto (vigilanza, trasporto e custodia prove d'esame) 	ALTO
Acquisizione e progressione del personale - Reclutamento	Procedure concorsuali e prove selettive per il reclutamento di personale docente e ricercatore	<ol style="list-style-type: none"> 1) Soggetti o Organi che intervengono con atti decisionali nel processo 2) Settori, Plessi ed uffici dell'Amministrazione centrale coinvolti nel processo o direttamente responsabili del processo 3) Tutte le strutture didattiche e di ricerca eventualmente coinvolte nel processo dell'Amministrazione centrale o direttamente responsabili del processo 4) Commissioni giudicatrici e personale addetto (vigilanza, trasporto e custodia prove d'esame) 	ALTO
Acquisizione e progressione del personale - Conferimento di incarichi di collaborazione	Procedure selettive per l'affidamento di contratti ed incarichi di collaborazione e di consulenza a qualsiasi titolo	<ol style="list-style-type: none"> 1) Soggetti o Organi che intervengono con atti decisionali nel processo 2) Settori, Servizi, Plessi ed uffici dell'Amministrazione centrale coinvolti nel processo o direttamente responsabili del processo 3) Tutte le strutture didattiche e di ricerca eventualmente coinvolte nel processo dell'Amministrazione centrale o direttamente responsabili del processo 4) Commissioni giudicatrici e personale addetto (vigilanza, trasporto e custodia prove d'esame) 	MEDIO/ ALTO
Acquisizione e progressione del personale - Progressioni di carriera	Procedure di selezione per progressioni economiche e di carriera	<ol style="list-style-type: none"> 1) Soggetti o Organi che intervengono con atti decisionali nel processo 2) Settori ed uffici dell'Amministrazione centrale coinvolti nel processo o direttamente responsabili del processo 3) Tutte le strutture didattiche e di ricerca eventualmente coinvolte nel processo dell'Amministrazione centrale o direttamente responsabili del processo 4) Commissioni giudicatrici e personale addetto (vigilanza, trasporto e custodia prove d'esame e/o atti) 	MEDIO

Aree di rischio	Attività/processi a rischio	Attori coinvolti	Grado di rischio
Provvedimenti ampliativi della sfera giuridica dei destinatari con o senza effetto economico diretto ed immediato per il destinatario	Processi di valutazione del personale	<ol style="list-style-type: none"> 1) Soggetti o Organi che intervengono con atti decisionali nel processo 2) Aree, Settori, Servizi, Plessi ed uffici dell'Amministrazione centrale coinvolti nel processo o direttamente responsabili del processo 3) Tutte le strutture didattiche e di ricerca eventualmente coinvolte nel processo dell'Amministrazione centrale o direttamente responsabili del processo 4) Commissioni giudicatrici e personale addetto (vigilanza, trasporto e custodia prove e/o atti) 	MEDIO
Provvedimenti ampliativi della sfera giuridica dei destinatari con o senza effetto economico diretto ed immediato per il destinatario	Gestione del rapporto di lavoro del personale tecnico-amministrativo (attestazione presenze, compensi accessori, servizi a domanda individuale, concessione permessi, congedi e benefits, affidamento incarichi interni, gestione esiti delle visite medico-fiscali)	<ol style="list-style-type: none"> 1) Soggetti o Organi che intervengono con atti decisionali nel processo 2) Aree, Settori, Servizi ed uffici dell'Amministrazione centrale coinvolti nel processo o direttamente responsabili del processo 3) Tutte le strutture didattiche e di ricerca eventualmente coinvolte nel processo dell'Amministrazione centrale o direttamente responsabili del processo 	MEDIO
Provvedimenti ampliativi della sfera giuridica dei destinatari privi di effetto economico diretto ed immediato per il destinatario	Procedure selettive per esami di stato di abilitazione alle professioni, per l'accesso ai Tirocini Formativi Attivi e/o a corsi a numero chiuso o per l'accesso a corsi di dottorato di ricerca	<ol style="list-style-type: none"> 1) Soggetti o Organi che intervengono con atti decisionali nel processo 2) Settore Offerta formativa nelle sue articolazioni organizzative 3) Tutte le Strutture didattiche e di ricerca eventualmente coinvolte nel processo dell'Amministrazione centrale 4) Commissioni giudicatrici e personale addetto (vigilanza, trasporto e custodia prove d'esame ed atti) 	ALTO
Provvedimenti ampliativi della sfera giuridica dei destinatari privi di effetto economico diretto ed immediato per il destinatario	Procedure di rilascio certificazione – Procedure di carriera (convalida attività formative) – Procedure di registrazione di atti di carriera (verbalizzazione esami di profitto; controllo flussi informatici; procedure di annullamento atti)	<ol style="list-style-type: none"> 1) Soggetti o Organi che intervengono con atti decisionali nel processo 2) Settore Servizi agli studenti e Settore Segreteria Studenti 3) Tutte le Strutture didattiche eventualmente coinvolte nel processo dell'Amministrazione centrale 4) Commissioni giudicatrici e personale addetto (vigilanza, trasporto e custodia prove d'esame ed atti, gestione dati e procedure informatiche) 	ALTO

Aree di rischio	Attività/processi a rischio	Attori coinvolti	Grado di rischio
Provvedimenti ampliativi della sfera giuridica dei destinatari con effetto economico diretto ed immediato per il destinatario	Rilascio autorizzazioni per lo svolgimento di incarichi retribuiti	<ol style="list-style-type: none"> 1) Soggetti o Organi che intervengono con atti decisionali nel processo 2) Aree, Settori, Servizi, Plessi ed uffici dell'Amministrazione centrale coinvolti nel processo o direttamente responsabili del processo 3) Tutte le strutture didattiche e di ricerca eventualmente coinvolte nel processo dell'Amministrazione centrale o direttamente responsabili del processo 	MEDIO
Provvedimenti ampliativi della sfera giuridica dei destinatari con effetto economico diretto ed immediato per il destinatario	Procedure selettive e concorsuali per concessione compensi e benefici a studenti e laureati (borse di studio, premi di laurea, compensi di collaborazione 200 ore, compensi tutorato, esoneri contribuzione, concessione benefici a diversamente abili)	<ol style="list-style-type: none"> 1) Soggetti o Organi che intervengono con atti decisionali nel processo 2) Settore Servizi agli studenti e Settore Segreterie Studenti 3) Tutte le Strutture didattiche e di ricerca eventualmente coinvolte nel processo dell'Amministrazione centrale 4) Commissioni giudicatrici e personale addetto (vigilanza, trasporto e custodia prove d'esame ed atti) 	ALTO
Provvedimenti ampliativi della sfera giuridica dei destinatari con effetto economico diretto ed immediato per il destinatario	Pagamento emolumenti e rimborsi a favore del personale dell'Ateneo, dei collaboratori e di soggetti esterni	<ol style="list-style-type: none"> 1) Soggetti o Organi che intervengono con atti decisionali nel processo 2) Aree, Settori, Servizi, Plessi ed Uffici competenti per materia coinvolti nel processo 3) Tutte le strutture didattiche e/o di ricerca eventualmente coinvolte nel processo dell'Amministrazione centrale o direttamente responsabili del processo 	MEDIO
Gestione delle entrate, delle spese e del patrimonio	Gestione di contratti di locazioni o concessioni attive/passive	<ol style="list-style-type: none"> 1) Soggetti o Organi che intervengono con atti decisionali nel processo 2) Aree, Settori ed Uffici competenti per materia coinvolti nel processo 	ALTO
Gestione delle entrate, delle spese e del patrimonio	Alienazioni, acquisizioni, permuta, perizie estimative, procedure catastali	<ol style="list-style-type: none"> 1) Aree, Servizi, Settori ed Uffici competenti per materia coinvolti nel processo 2) Soggetti o Organi che intervengono con atti decisionali nel processo 	ALTO

Aree di rischio	Attività/processi a rischio	Attori coinvolti	Grado di rischio
Gestione delle entrate, delle spese e del patrimonio	Stipula e gestione convenzioni conto terzi	<ol style="list-style-type: none"> 1) Soggetti o Organi che intervengono con atti decisionali nel processo 2) Aree, Settori, Servizi, Plessi ed Uffici competenti per materia coinvolti nel processo 3) Tutte le strutture didattiche e di ricerca eventualmente coinvolte nel processo dell'Amministrazione centrale o direttamente responsabili del processo 	ALTO
Gestione delle entrate, delle spese e del patrimonio	Gestione inventario beni mobili - alienazioni, acquisizioni, permuta, perizie estimative, inventariazione	<ol style="list-style-type: none"> 1) Soggetti o Organi che intervengono con atti decisionali nel processo 2) Aree, Settori, Servizi, Plessi ed Uffici competenti per materia coinvolti nel processo o direttamente responsabili del processo 	MEDIO
Gestione delle entrate, delle spese e del patrimonio	Gestione attività di programmazione e bilancio e di controllo di gestione	<ol style="list-style-type: none"> 1) Soggetti o Organi che intervengono con atti decisionali nel processo 2) Aree, Settori, Servizi, Plessi ed Uffici competenti per materia coinvolti nel processo 3) Tutte le strutture di ricerca eventualmente coinvolte nel processo dell'Amministrazione centrale o direttamente responsabili del processo 	MEDIO
Gestione delle entrate, delle spese e del patrimonio	Pagamenti a favore di società, imprese, altri soggetti	<ol style="list-style-type: none"> 1) Aree, Servizi, Settori, Plessi ed Uffici competenti per materia coinvolti nel processo o direttamente responsabili del processo 2) Tutte le strutture di ricerca eventualmente coinvolte nel processo dell'Amministrazione Centrale o direttamente responsabili del processo 3) Soggetti o Organi che intervengono con atti decisionali nel processo 	MEDIO
Affidamento di lavori, servizi e forniture – Gestione delle entrate, delle spese e del patrimonio	Liquidazione e pagamento di lavori, servizi e forniture anche tramite carta di credito o fondo economale - gestione cassa economale e magazzino economale	<ol style="list-style-type: none"> 1) Soggetti o Organi che intervengono con atti decisionali nel processo 2) Settori, Plessi ed Uffici competenti per materia coinvolti nel processo o direttamente responsabili del processo 	MEDIO/ ALTO
Affidamento di lavori, servizi e forniture	Selezione fornitori di risorse bibliografiche e acquisizioni beni e servizi	<ol style="list-style-type: none"> 1) Soggetti o Organi che intervengono con atti decisionali nel processo 2) Servizio Sistema Bibliotecario d'Ateneo e tutti gli Uffici competenti per materia coinvolti nel processo 3) Eventuali Commissioni aggiudicatrici 	MEDIO

Aree di rischio	Attività/processi a rischio	Attori coinvolti	Grado di rischio
Affidamento di lavori, servizi e forniture	Predisposizione capitolati prestazionali d'appalto per forniture e servizi - redazione provvedimenti autorizzatori finalizzati alle acquisizioni – definizione criteri di scelta del contraente – controllo ed applicazione convenzioni Consip e MEPA finalizzate agli acquisti - indagini di mercato – definizione dei fabbisogni – definizione e verifica requisiti di partecipazione – gestione procedure affidamento – redazione, stipula e controllo su esecuzione dei contratti - gestione controllo DURC	<ol style="list-style-type: none"> 1) Soggetti o Organi che intervengono con atti decisionali nel processo 2) Aree, Settori, Servizi, Plessi ed Uffici competenti per materia coinvolti nel processo o direttamente responsabili del processo 3) Eventuali Commissioni aggiudicatrici 	ALTO
Affidamento di lavori, servizi e forniture	Predisposizione capitolati prestazionali d'appalto lavori e servizi relativi all'ingegneria e all'architettura - progettazione, direzione e collaudo lavori – definizione dei requisiti di partecipazione - definizione criteri di scelta del contraente nell'affidamento di lavori e servizi – verifica dei requisiti – verifica dei presupposti per l'affidamento esterno degli incarichi professionali - controllo su esecuzione dei contratti - verifiche, controlli, validazioni e attestazioni di conformità per lavori, servizi o forniture	<ol style="list-style-type: none"> 1) Soggetti o Organi che intervengono con atti decisionali nel processo 2) Aree, Settori, Servizi ed Uffici competenti per materia coinvolti nel processo o direttamente responsabili del processo 3) Eventuali Commissioni aggiudicatrici 	ALTO
Controlli, verifiche, ispezioni e sanzioni	Gestione rifiuti e applicazione normativa d.lgs. n. 81/2008	<ol style="list-style-type: none"> 1) Soggetti o Organi che intervengono con atti decisionali nel processo 2) Settori, Servizi ed Uffici competenti per materia coinvolti nel processo o direttamente responsabili del processo 3) Tutte le strutture di ricerca eventualmente coinvolte o direttamente responsabili del processo 	MEDIO/ BASSO

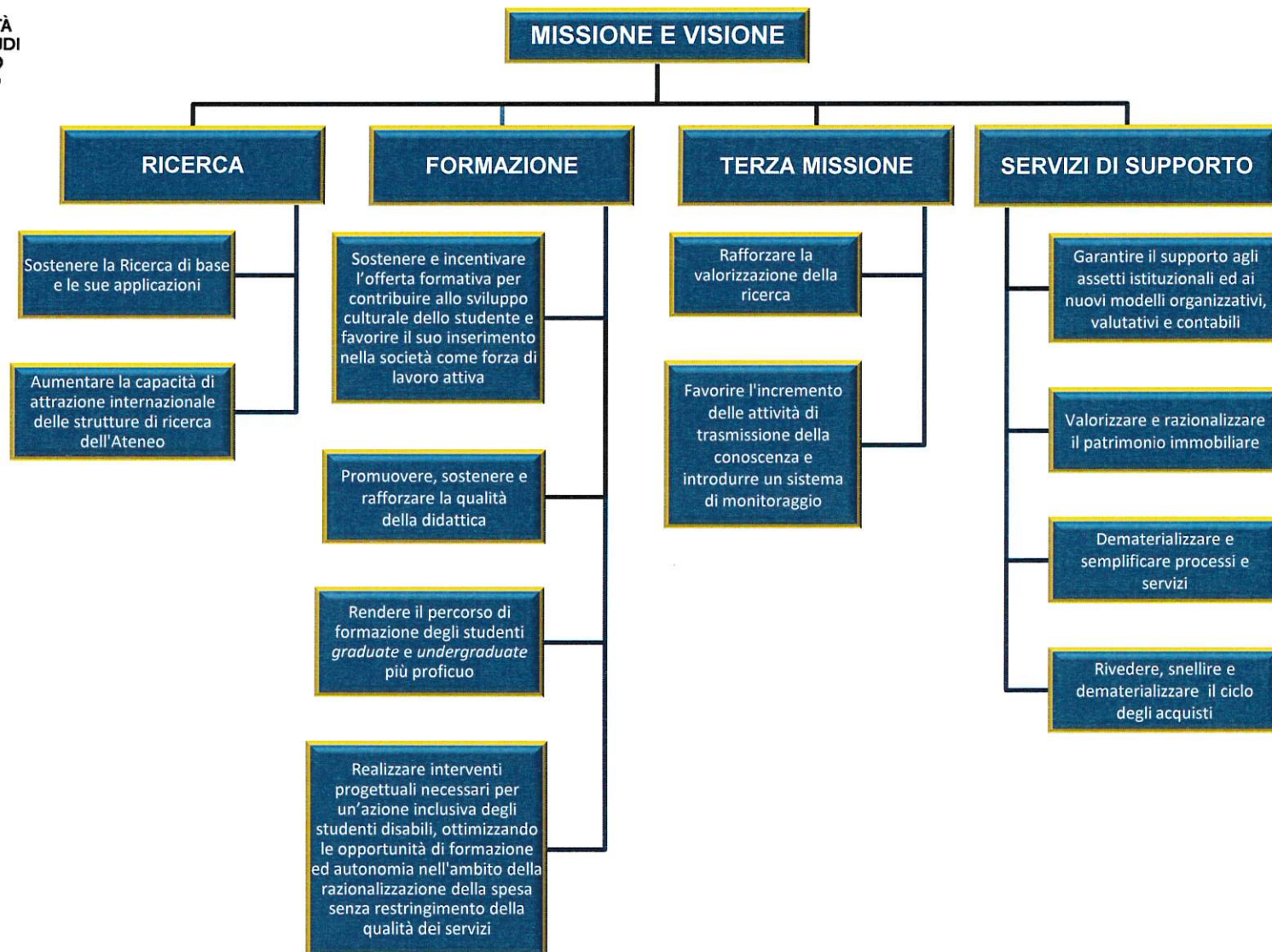

PREVENZIONE CORRUZIONE E TRASPARENZA

AMMINISTRAZIONE CENTRALE Organigramma

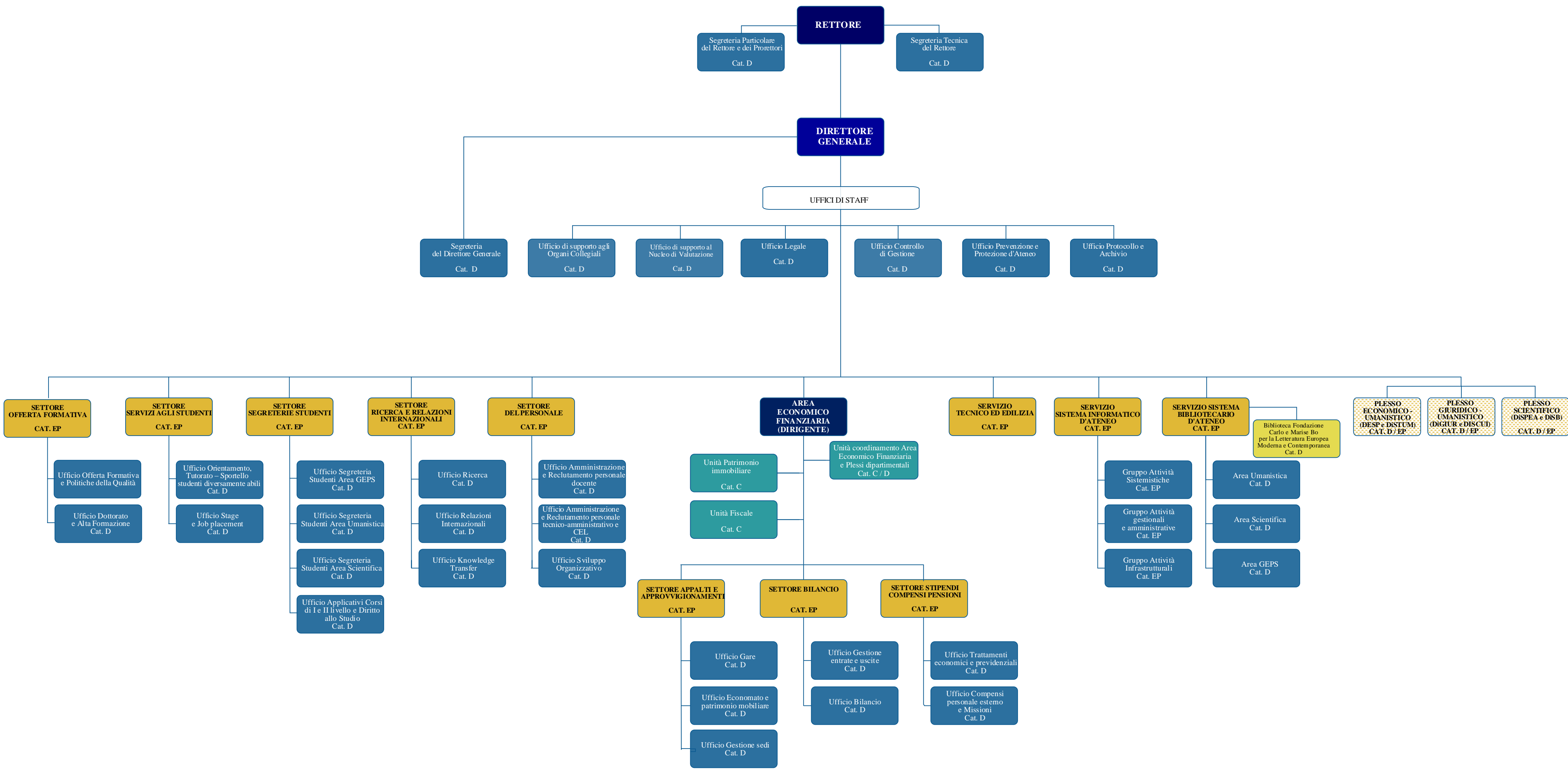

18

Allegato n. 3_Punto 3.a.i_Organigramma - Aggiornamento 15.06.2017

Area	Dirigente
Settore	EP
Servizio	EP
Plesso	D/EP
Ufficio	D
Unità	C/D
Unità	C

Procedimento	Normativa nazionale	Tempo max	Tempo medio	Unità Organizzativa Responsabile del procedimento	Recapito telefonico Ufficio procedimento	Indirizzo di posta elettronica Ufficio procedimento	Soggetto cui spetta il potere sostitutivo in caso di inerzia del RPA ex art. 2, comma 9- bis, L. 241/1990)	Recapito telefonico titolare del potere sostitutivo	Indirizzo mail titolare del potere sostitutivo
Statuto di autonomia - Redazione, modifica e aggiornamento	Costituzione, art. 33; L. 9 maggio 1989, n. 168; L. 30 dicembre 2010, n. 240	180	30	Segreteria tecnica del Rettore	0722304482	segreteria_tecnica.rettore@uniurb.it	Alessandro Perfetto - Direttore Generale	0722305463	alessandro.perfetto@uniurb.it
Regolamento generale di ateneo - Redazione, modifica e aggiornamento	L. 9 maggio 1989, n. 168	180	30	Segreteria tecnica del Rettore	0722304482	segreteria_tecnica.rettore@uniurb.it	Alessandro Perfetto - Direttore Generale	0722305463	alessandro.perfetto@uniurb.it
Regolamenti di ateneo - Redazione, modifica e aggiornamento	L. 9 maggio 1989, n. 168; L. 30 dicembre 2010, n. 240	180	30	Segreteria tecnica del Rettore	0722304482	segreteria_tecnica.rettore@uniurb.it	Alessandro Perfetto - Direttore Generale	0722305463	alessandro.perfetto@uniurb.it
Stemma, gonfalone e sigillo - Concessione gratuita		30	30	Segreteria particolare del Rettore	0722305343	rettore@uniurb.it	Alessandro Perfetto - Direttore Generale	0722305463	alessandro.perfetto@uniurb.it
Stemma, gonfalone e sigillo - Concessione onerosa (per uso commerciale)		30	30	Segreteria particolare del Rettore	0722305343	rettore@uniurb.it	Alessandro Perfetto - Direttore Generale	0722305463	alessandro.perfetto@uniurb.it
Titolario di classificazione - Redazione, modifica e aggiornamento	DPR 445/2000	180	90	Ufficio Archivio e Protocollo	0722304460	antonio.munari@uniurb.it	Alessandro Perfetto - Direttore Generale	0722305463	alessandro.perfetto@uniurb.it
Massimario e prontuario di selezione dei documenti amministrativi - Redazione, modifica e aggiornamento	DPR 1409/1963 e DPR 445/2000	180	90	Ufficio Archivio e Protocollo	0722304460	antonio.munari@uniurb.it	Alessandro Perfetto - Direttore Generale	0722305463	alessandro.perfetto@uniurb.it
Prestito di documenti d'archivio per eventi	D.Lgs. 22 gennaio 2004, n. 42, art. 48 e Codice di deontologia (provvedimento Garante per la privacy 14 marzo 2001)	90	30	Ufficio Archivio e Protocollo	0722304460	antonio.munari@uniurb.it	Alessandro Perfetto - Direttore Generale	0722305463	alessandro.perfetto@uniurb.it
Selezione dei documenti d'archivio (scarto e conservazione)	D.Lgs. 22 gennaio 2004, n. 42, art. 21 e DPR 28 dicembre 2000, n. 445, artt. 67, 68, 69; CAD D.Lgs. 7 marzo 2005, n. 82, DPCM 3 dicembre 2002	180	90	Ufficio Archivio e Protocollo	0722304460	antonio.munari@uniurb.it	Alessandro Perfetto - Direttore Generale	0722305463	alessandro.perfetto@uniurb.it
Protocollo informatico - Manuale di gestione - Redazione, modifica e aggiornamento	DPCM 31.10.2000 art. 5	180	90	Ufficio Archivio e Protocollo	0722304460	antonio.munari@uniurb.it	Alessandro Perfetto - Direttore Generale	0722305463	alessandro.perfetto@uniurb.it
Traslochi e spostamenti di archivio	D.Lgs. 22 gennaio 2004, n. 42, art. 21	30	30	Ufficio Archivio e Protocollo	0722304460	antonio.munari@uniurb.it	Alessandro Perfetto - Direttore Generale	0722305463	alessandro.perfetto@uniurb.it
Accesso ai documenti amministrativi	Legge 7 agosto 1990, n. 241; DPR 16 aprile 2006, n. 184	30	30	Unità organizzativa competente a formare l'atto o a detenerlo stabilmente (v. infra) (v. art. 13 del Regolamento di attuazione della legge 7 agosto 1990, n. 241, recante nuove norme in materia di procedimento amministrativo e di diritto di accesso ai documenti amministrativi) emanato con D.R. n. 210/2001 del 5 febbraio 2001	Recapito telefonico del Responsabile dell'unità organizzativa competente a formare l'atto o a detenerlo stabilmente (v. infra) (v. art. 13 del Regolamento di attuazione della legge 7 agosto 1990, n. 241, recante nuove norme in materia di procedimento amministrativo e di diritto di accesso ai documenti amministrativi) emanato con D.R. n. 210/2001 del 5 febbraio 2001	Indirizzo di posta elettronica del Responsabile dell'unità organizzativa competente a formare l'atto o a detenerlo stabilmente (v. infra) (v. art. 13 del Regolamento di attuazione della legge 7 agosto 1990, n. 241, recante nuove norme in materia di procedimento amministrativo e di diritto di accesso ai documenti amministrativi) emanato con D.R. n. 210/2001 del 5 febbraio 2001	Alessandro Perfetto - Direttore Generale	0722305463	alessandro.perfetto@uniurb.it
Accesso civico	D.Lgs. 14 marzo 2013, n. 33, art. 5	30	30	Responsabile prevenzione della corruzione e trasparenza	0722304472	trasparenza@uniurb.it	Vilberto Stocchi - Rettore	0722304472	rettore@uniurb.it
Accesso ai documenti - Ricorso al soggetto con potere sostitutivo in caso di inerzia (c.d. "super- responsabile")	Legge 7 agosto 1990, n. 241, art. 2, comma 9-bis	30	30	Direzione generale	0722305463	direzione.generale@uniurb.it	Alessandro Perfetto - Direttore Generale	0722305463	alessandro.perfetto@uniurb.it
Programma triennale per la trasparenza		180	30	Ufficio Controllo di gestione	0722304472	trasparenza@uniurb.it	Alessandro Perfetto - Direttore Generale	0722305463	alessandro.perfetto@uniurb.it
Piano triennale di prevenzione della corruzione		180	30	Ufficio Controllo di gestione	0722304472	anticorruzione@uniurb.it	Alessandro Perfetto - Direttore Generale	0722305463	alessandro.perfetto@uniurb.it
Organizzazione dell'amministrazione centrale, organigramma, funzionigramma, dotazione organica ("pianta organica")		180	30	Ufficio Sviluppo Organizzativo	0722304455	sviluppo.organizzativo@uniurb.it	Alessandro Perfetto - Direttore Generale	0722305463	alessandro.perfetto@uniurb.it
Piano triennale del personale di ateneo - Redazione, modifica e aggiornamento		180	30	Ufficio Sviluppo Organizzativo	0722304455	sviluppo.organizzativo@uniurb.it	Alessandro Perfetto - Direttore Generale	0722305463	alessandro.perfetto@uniurb.it
Delega alla firma per i documenti di indirizzo e di governance		30	30	Segreteria particolare del Rettore	0722305343	rettore@uniurb.it	Alessandro Perfetto - Direttore Generale	0722305463	alessandro.perfetto@uniurb.it
Personale docente - Rientro dei cervelli		30	30	Ufficio Amministrazione e Reclutamento Personale docente	0722305476	amministrazione.reclutamento.pdoc@uniurb.it	Alessandro Perfetto - Direttore Generale	0722305463	alessandro.perfetto@uniurb.it
Consiglio Nazionale Studenti Universitari - Elezione dei rappresentanti		60	30	Segreteria tecnica del Rettore	0722304482	segreteria_tecnica.rettore@uniurb.it	Alessandro Perfetto - Direttore Generale	0722305463	alessandro.perfetto@uniurb.it
Organi regionali per il Diritto allo Studio (ERSU, eCC.) - Elezione rappresentanza degli studenti		60	30	Segreteria tecnica del Rettore	0722304482	segreteria_tecnica.rettore@uniurb.it	Alessandro Perfetto - Direttore Generale	0722305463	alessandro.perfetto@uniurb.it
Elezioni Rettore	L. 9 maggio 1989, n. 168; L. 30 dicembre 2010, n. 240	180	180	Segreteria tecnica del Rettore	0722304482	segreteria_tecnica.rettore@uniurb.it	Alessandro Perfetto - Direttore Generale	0722305463	alessandro.perfetto@uniurb.it
Elezione delle rappresentanze del personale negli organi di ateneo	L.30 dicembre 2010, n. 240	60	30	Segreteria tecnica del Rettore	0722304482	segreteria_tecnica.rettore@uniurb.it	Alessandro Perfetto - Direttore Generale	0722305463	alessandro.perfetto@uniurb.it
Rappresentanze sindacali unitarie (RSU) - Elezione		60	30	Ufficio Amministrazione e Reclutamento Personale Tecnico Amministrativo e Collaboratori ed Esperti Linguistici	0722304478	amministrazione.pta@uniurb.it	Alessandro Perfetto - Direttore Generale	0722305463	alessandro.perfetto@uniurb.it
Personale docente - Elezione delle rappresentanze negli organi di governo	L.30 dicembre 2010, n. 240	60	30	Segreteria tecnica del Rettore	0722304482	segreteria_tecnica.rettore@uniurb.it	Alessandro Perfetto - Direttore Generale	0722305463	alessandro.perfetto@uniurb.it
Personale tecnico amministrativo - Elezione delle rappresentanze nel Senato Accademico	L.30 dicembre 2010, n. 240	60	30	Segreteria tecnica del Rettore	0722304482	segreteria_tecnica.rettore@uniurb.it	Alessandro Perfetto - Direttore Generale	0722305463	alessandro.perfetto@uniurb.it
Studenti - Elezione delle rappresentanze degli studenti negli organi di ateneo	L.30 dicembre 2010, n. 240	60	30	Segreteria tecnica del Rettore	0722304482	segreteria_tecnica.rettore@uniurb.it	Alessandro Perfetto - Direttore Generale	0722305463	alessandro.perfetto@uniurb.it
Patrocinio per eventi di terzi, compresa la concessione dell'uso dello stemma, del gonfalone e del sigillo a titolo oneroso e non oneroso - Concessione o diniego	R.D. 21 giugno 1942, n. 929, come modificato dal D.Lgs. 4 dicembre 1992, n. 480, dal D.Lgs. 19 marzo 1996, n.198 e dal D.Lgs. 8 ottobre 1999, n. 447	30	15	Segreteria particolare del Rettore	0722305343	rettore@uniurb.it	Alessandro Perfetto - Direttore Generale	0722305463	alessandro.perfetto@uniurb.it
Associazioni - Costituzione e adesione		30	30	Ufficio Gare	0722305417	ufficio.gare@uniurb.it	Alessandro Perfetto - Direttore Generale	0722305463	alessandro.perfetto@uniurb.it
Immagini, foto e video istituzionali - Autorizzazione all'uso commerciale, scientifico o divulgativo	L. 22 aprile 1941 n. 633; D.Lgs. 30 giugno 2003, n. 196	30	30	Segreteria particolare del Rettore	0722305343	rettore@uniurb.it	Alessandro Perfetto - Direttore Generale	0722305463	alessandro.perfetto@uniurb.it
Onorificenze		60	30	Segreteria particolare del Rettore	0722305343	rettore@uniurb.it	Alessandro Perfetto - Direttore Generale	0722305463	alessandro.perfetto@uniurb.it
Intitolazione aule e strutture a personalità		60	30	Segreteria particolare del Rettore	0722305343	rettore@uniurb.it	Alessandro Perfetto - Direttore Generale	0722305463	alessandro.perfetto@uniurb.it

Conferimento laurea ad honorem (o laurea honoris causa)	R.D. 31 agosto 1933, n. 1592, art. 169	60	30	Segreteria particolare del Rettore	0722305343	rettore@uniurb.it	Alessandro Perfetto - Direttore Generale	0722305463	alessandro.perfetto@uniurb.it
Personale docente - Conferimento del titolo di professore emerito e di professore onorario, nonché di altre onorificenze	R.D. n. 1592/1933, art. 111; L. 311/58, art. 15	180	90	Segreteria particolare del Rettore	0722305343	rettore@uniurb.it	Alessandro Perfetto - Direttore Generale	0722305463	alessandro.perfetto@uniurb.it
Rettore - Commissioni - Nomina, compiti, rinnovo		30	30	Ufficio di supporto agli Organi collegiali	0722305462	organi.collegiali@uniurb.it	Alessandro Perfetto - Direttore Generale	0722305463	alessandro.perfetto@uniurb.it
Senato accademico e Consiglio di amministrazione - Nomina o rinnovo delle commissioni di nomina congiunta (miste)		30	30	Ufficio di supporto agli Organi collegiali	0722305462	organi.collegiali@uniurb.it	Alessandro Perfetto - Direttore Generale	0722305463	alessandro.perfetto@uniurb.it
Direttore generale - Selezione	L. 30 dicembre 2010, n. 240; D.Lgs. 30 marzo 2001, n. 165; CCNL area VII Dirigenza università	180	30	Ufficio Amministrazione e Reclutamento Personale Tecnico Amministrativo e Collaboratori ed Esperti Linguistici	0722304478	amministrazione.pta@uniurb.it	Alessandro Perfetto - Direttore Generale	0722305463	alessandro.perfetto@uniurb.it
Direttore generale - Nomina, dimissioni		180	30	Ufficio Amministrazione e Reclutamento Personale Tecnico Amministrativo e Collaboratori ed Esperti Linguistici	0722304478	amministrazione.pta@uniurb.it	Alessandro Perfetto - Direttore Generale	0722305463	alessandro.perfetto@uniurb.it
Senato Accademico - Elezioni		60	30	Segreteria tecnica del Rettore	0722304482	segreteria.tecnica.rettore@uniurb.it	Alessandro Perfetto - Direttore Generale	0722305463	alessandro.perfetto@uniurb.it
Senato Accademico - Commissioni - Nomina, compiti, rinnovo		30	15	Ufficio di supporto agli Organi collegiali	0722305462	organi.collegiali@uniurb.it	Alessandro Perfetto - Direttore Generale	0722305463	alessandro.perfetto@uniurb.it
Consiglio di amministrazione - Avviso pubblico per designazione dei componenti interni ed esterni	L. 30 dicembre 2010, n. 240	90	30	Segreteria tecnica del Rettore	0722304482	segreteria.tecnica.rettore@uniurb.it	Alessandro Perfetto - Direttore Generale	0722305463	alessandro.perfetto@uniurb.it
Consiglio di amministrazione - Commissioni - Nomina, compiti, rinnovo	L. 30 dicembre 2010, n. 240	180	30	Ufficio di supporto agli Organi collegiali	0722305462	organi.collegiali@uniurb.it	Alessandro Perfetto - Direttore Generale	0722305463	alessandro.perfetto@uniurb.it
Regolamento didattico di ateneo - Ordinamenti didattici dei corsi di studio - Modifica e integrazione	DM 22 ottobre 2004, n. 270; Linee guida CUN per gli ordinamenti didattici; Note MIUR annuali; Linee Guida ANVUR; Pareri CUN	180	30	Ufficio Offerta Formativa I e II livello e applicativi	0722304590	offertaformativa@uniurb.it	Alessandro Perfetto - Direttore Generale	0722305463	alessandro.perfetto@uniurb.it
Offerta didattica annuale e offerta formativa		180	30	Ufficio Offerta Formativa I e II livello e applicativi	0722304590	offertaformativa@uniurb.it	Alessandro Perfetto - Direttore Generale	0722305463	alessandro.perfetto@uniurb.it
Regolamento didattico di ateneo (norme comuni) - Redazione, modifica e aggiornamento	DM 22 ottobre 2004, n. 270	180	30	Ufficio Offerta Formativa I e II livello e applicativi	0722304590	offertaformativa@uniurb.it	Alessandro Perfetto - Direttore Generale	0722305463	alessandro.perfetto@uniurb.it
Corsi di studio - Istituzione, modifica e disattivazione	L. 2 agosto 1999, n.264, DM 3 novembre 1999, n. 509; DM 22 ottobre 2004, n. 270; DM 26 luglio 2007, n.386; DM 31 ottobre 2007 n. 544; DM 30 gennaio 2013 n. 47; D.Lgs. 27 gennaio 2012, n. 19; Linee Guida Anvur	180	30	Ufficio Offerta Formativa I e II livello e applicativi	0722304590	offertaformativa@uniurb.it	Alessandro Perfetto - Direttore Generale	0722305463	alessandro.perfetto@uniurb.it
Corsi di studio interdipartimentali - Istituzione, modifica e disattivazione	L. 2 agosto 1999, n. 264, DM 3 novembre 1999, n. 509; DM 22 ottobre 2004, n. 270; DM 26 luglio 2007, n. 386; DM 31 ottobre 2007 n. 544; DM 30 gennaio 2013, n. 47, D.Lgs. 27 gennaio 2012, n. 19; Linee Guida Anvur;	180	30	Ufficio Offerta Formativa I e II livello e applicativi	0722304590	offertaformativa@uniurb.it	Alessandro Perfetto - Direttore Generale	0722305463	alessandro.perfetto@uniurb.it
Corsi di studio interateneo - Istituzione, modifica e disattivazione	L. 2 agosto 1999, n. 264; DM 3 novembre 1999, n. 509, DM 22 ottobre 2004, n. 270; DM 26 luglio 2007, n. 386; DM 31 ottobre 2007 n. 544; DM 30 gennaio 2013, n. 47; D.Lgs.27 gennaio 2012, n. 19; Linee Guida Anvur; nota MIUR 24 giugno 2008, n. 207	180	30	Ufficio Offerta Formativa I e II livello e applicativi	0722304590	offertaformativa@uniurb.it	Alessandro Perfetto - Direttore Generale	0722305463	alessandro.perfetto@uniurb.it
Accreditamento delle sedi e dei corsi di studio	DM 3 luglio 2007 n. 362; nota MIUR 13 febbraio 2007, n. 73	180	30	Ufficio Offerta Formativa I e II livello e applicativi	0722304590	offertaformativa@uniurb.it	Alessandro Perfetto - Direttore Generale	0722305463	alessandro.perfetto@uniurb.it
Tirocini formativi attivi - TFA - Istituzione, attivazione, gestione, revoca	DM 10 settembre 2010, n. 249; DM 4 aprile 2011, n. 139; DM 04 agosto 2011; DM 08 novembre 2011; DM 11 novembre 2011; DM 14 marzo 2012 n. 31; DM 10 agosto 2012, n. 74; Nota Miur 28 febbraio 2013, n. 548; DL 25 settembre 2002, n. 210; DM 20 giugno 2014, n. 487; D.l. 7 luglio 2014, 548; DM 24 dicembre 2014, n. 966	180	30	Ufficio Offerta Formativa I e II livello e applicativi	0722304590	offertaformativa@uniurb.it	Alessandro Perfetto - Direttore Generale	0722305463	alessandro.perfetto@uniurb.it

Percorsi abilitanti speciali - PAS - Istituzione, attivazione, gestione, revoca	DM 10 settembre 2010, n. 249 integrato con le modificazioni per i TFA speciali (artt 5, 11,15 e tabella 11-bis);	180	30	Ufficio Offerta Formativa I e II livello e applicativi	0722304590	offertaformativa@uniurb.it	Alessandro Perfetto - Direttore Generale	0722305463	alessandro.perfetto@uniurb.it
Scuole di specializzazione - Convenzioni per il finanziamento di posti aggiuntivi		180	30	Ufficio Dottorato e Alta Formazione	0722304639	altaformazione@uniurb.it	Alessandro Perfetto - Direttore Generale	0722305463	alessandro.perfetto@uniurb.it
Corsi di specializzazione - Borse di studio	L. 30 novembre 1989, n. 398 (Borse di studio per la frequenza delle scuole di specializzazione); DM 26 maggio 2015, n. 315 (Bando per l'ammissione dei medici alle scuole di specializzazione di area sanitaria per l'anno accademico 2014/15); DM 29 maggio 2015, n. 321 (Rettifica al bando previsto dal DM 26 maggio 2015 n. 315)	60	30	Ufficio Dottorato e Alta Formazione	0722304639	altaformazione@uniurb.it	Alessandro Perfetto - Direttore Generale	0722305463	alessandro.perfetto@uniurb.it
Corso di specializzazione per le professioni legali - Istituzione, attivazione, gestione e disattivazione	D.Lgs. 17 novembre 1997, n. 398, art. 16; Decreto Interministeriale MURST - Ministro della Giustizia 21 dicembre 1999, n. 537; Decreto Interministeriale MIUR - Ministro della giustizia, 10 marzo 2004, n.120, recante modifiche al DM 21 dicembre 1999, n. 537; L. 24 novembre 2006, n. 286, che ha sostituito l'articolo 16, co. 2-ter, del D.Lgs. 17 novembre 1997, n. 398	60	30	Ufficio Dottorato e Alta Formazione	0722304639	altaformazione@uniurb.it	Alessandro Perfetto - Direttore Generale	0722305463	alessandro.perfetto@uniurb.it
Convenzioni per il finanziamento di posti aggiuntivi per la frequenza di corsi di specializzazione		60	30	Ufficio Dottorato e Alta Formazione	0722304639	altaformazione@uniurb.it	Alessandro Perfetto - Direttore Generale	0722305463	alessandro.perfetto@uniurb.it
Scuole di specializzazione - Istituzione, attivazione e disattivazione, inserimento e modifica nella banca dati dell'offerta formativa	D.Lgs. 17 agosto 1999, n. 368; D.I. 4 febbraio 2015 n. 68; DM 26 marzo 2006	180	30	Ufficio Dottorato e Alta Formazione	0722304639	altaformazione@uniurb.it	Alessandro Perfetto - Direttore Generale	0722305463	alessandro.perfetto@uniurb.it
Master - Istituzione, attivazione, gestione e revoca	DM 22 ottobre 2004, n. 270	60	30	Ufficio Dottorato e Alta Formazione	0722304639	altaformazione@uniurb.it	Alessandro Perfetto - Direttore Generale	0722305463	alessandro.perfetto@uniurb.it
Master - Selezioni e immatricolazioni		180	30	Ufficio Dottorato e Alta Formazione	0722304639	altaformazione@uniurb.it	Alessandro Perfetto - Direttore Generale	0722305463	alessandro.perfetto@uniurb.it
Master - Convenzioni per il funzionamento di un master o il finanziamento di borsa di studio		180	30	Ufficio Dottorato e Alta Formazione	0722304639	altaformazione@uniurb.it	Alessandro Perfetto - Direttore Generale	0722305463	alessandro.perfetto@uniurb.it
Master - Rimborso del contributo di iscrizione		30	30	Ufficio Dottorato e Alta Formazione	0722304639	altaformazione@uniurb.it	Alessandro Perfetto - Direttore Generale	0722305463	alessandro.perfetto@uniurb.it
Master internazionale per laureati - Istituzione, attivazione, gestione e disattivazione		60	30	Ufficio Dottorato e Alta Formazione	0722304639	altaformazione@uniurb.it	Alessandro Perfetto - Direttore Generale	0722305463	alessandro.perfetto@uniurb.it
Corsi di Alta formazione - Istituzione, attivazione, gestione e disattivazione	DM 3 novembre 1999, n. 509; DM 22 ottobre 2004, n. 270	180	30	Ufficio Dottorato e Alta Formazione	0722304639	altaformazione@uniurb.it	Alessandro Perfetto - Direttore Generale	0722305463	alessandro.perfetto@uniurb.it
Master - Convenzioni per i master in consorzio		180	30	Ufficio Dottorato e Alta Formazione	0722304639	altaformazione@uniurb.it	Alessandro Perfetto - Direttore Generale	0722305463	alessandro.perfetto@uniurb.it
Dottorato di ricerca - Istituzione, attivazione, gestione e disattivazione	L. 3 luglio 1998, n. 210, art. 4 (come modif. dalla L. 30 dicembre 2010, n. 240, art. 19); DM 8 febbraio 2013, n. 45 (confermato)	90	30	Ufficio Dottorato e Alta Formazione	0722304639	altaformazione@uniurb.it	Alessandro Perfetto - Direttore Generale	0722305463	alessandro.perfetto@uniurb.it
Dottorato di ricerca - Nomina del Coordinatore		30	30	Ufficio Dottorato e Alta Formazione	0722304639	altaformazione@uniurb.it	Alessandro Perfetto - Direttore Generale	0722305463	alessandro.perfetto@uniurb.it
Dottorato di ricerca - Gestione convenzioni con enti pubblici e privati		180	30	Ufficio Dottorato e Alta Formazione	0722304639	altaformazione@uniurb.it	Alessandro Perfetto - Direttore Generale	0722305463	alessandro.perfetto@uniurb.it
Dottorato di ricerca - Co-tutele		60	30	Ufficio Dottorato e Alta Formazione	0722304639	altaformazione@uniurb.it	Alessandro Perfetto - Direttore Generale	0722305463	alessandro.perfetto@uniurb.it
Dottorato di ricerca - Accredimento sedi e corsi		180	30	Ufficio Dottorato e Alta Formazione	0722304639	altaformazione@uniurb.it	Alessandro Perfetto - Direttore Generale	0722305463	alessandro.perfetto@uniurb.it
Dottorato di ricerca - Convenzione per il finanziamento di borse aggiuntive	DM 8 febbraio 2013, n. 45	180	30	Ufficio Dottorato e Alta Formazione	0722304639	altaformazione@uniurb.it	Alessandro Perfetto - Direttore Generale	0722305463	alessandro.perfetto@uniurb.it
Dottorato di ricerca - Aumento borsa per periodo all'estero	DM 8 febbraio 2013, n. 45	60	30	Ufficio Dottorato e Alta Formazione	0722304639	altaformazione@uniurb.it	Alessandro Perfetto - Direttore Generale	0722305463	alessandro.perfetto@uniurb.it
Corsi di formazione permanente - Istituzione, attivazione, gestione e revoca	L. 19 novembre 1990, n. 341, art. 6	60	30	Ufficio Dottorato e Alta Formazione	0722304639	altaformazione@uniurb.it	Alessandro Perfetto - Direttore Generale	0722305463	alessandro.perfetto@uniurb.it
Corsi speciali post lauream - Istituzione, attivazione, gestione e disattivazione	L. 19 novembre 1990, n. 341, art. 4 (se si tratta di diploma di specializzazione)	60	30	Ufficio Dottorato e Alta Formazione	0722304639	altaformazione@uniurb.it	Alessandro Perfetto - Direttore Generale	0722305463	alessandro.perfetto@uniurb.it
Corsi di perfezionamento - Istituzione, attivazione, gestione e revoca	L. 19 novembre 1990, n. 341, art. 6	60	30	Ufficio Dottorato e Alta Formazione	0722304639	altaformazione@uniurb.it	Alessandro Perfetto - Direttore Generale	0722305463	alessandro.perfetto@uniurb.it
Borse di studio per attività di ricerca finanziate da enti privati		60	30	Ufficio Dottorato e Alta Formazione	0722304639	altaformazione@uniurb.it	Alessandro Perfetto - Direttore Generale	0722305463	alessandro.perfetto@uniurb.it
Premi e borse di studio post lauream	L. 30 novembre 1989, n. 398; L. 3 luglio 1998, n. 210	60	30	Ufficio Ricerca	0722305330	ricerca@uniurb.it	Alessandro Perfetto - Direttore Generale	0722305463	alessandro.perfetto@uniurb.it
Personale esterno - Pagamento borse di studio		30	30	Ufficio Compensi personale esterno e missioni	0722304440	antonio.micheli@uniurb.it	Alessandro Perfetto - Direttore Generale	0722305463	alessandro.perfetto@uniurb.it

Pignoramenti verso il personale		30	30	Ufficio Legale	0722305413	ufficio.legale@uniurb.it	Alessandro Perfetto - Direttore Generale	0722305463	alessandro.perfetto@uniurb.it
Danni a terzi, sinistri, responsabilità civile dell'ateneo		30	30	Ufficio Gare	0722305417	ufficio.gare@uniurb.it	Alessandro Perfetto - Direttore Generale	0722305463	alessandro.perfetto@uniurb.it
Studenti - Preimmatricolazione e immatricolazione studenti con titolo estero	D.Lgs. 25 luglio 1998, n. 286, art.39, modificato dalla L. 30 luglio 2002, n. 189, dal D.Lgs. 6 febbraio 2007, n. 30 e dal D.Lgs. 10 agosto 2007, n. 154; Circolare MAE-MIUR emanata annualmente	30	30	Settore Segreterie Studenti	0722305221 '0722305323 '0722305253	segreteriastudenti.geps@uniurb.it segreteriastudenti.scientifica@uniurb.it segreteriastudenti.umanistica@uniurb.it	Alessandro Perfetto - Direttore Generale	0722305463	alessandro.perfetto@uniurb.it
Prove di ammissione ai corsi di studio a numero programmato o con prova di accertamento obbligatoria		180	30	Settore Segreterie Studenti	0722305221 '0722305323 '0722305253	segreteriastudenti.geps@uniurb.it segreteriastudenti.scientifica@uniurb.it segreteriastudenti.umanistica@uniurb.it	Alessandro Perfetto - Direttore Generale	0722305463	alessandro.perfetto@uniurb.it
Studenti - Iscrizione di studenti stranieri a singole attività formative nell'ambito degli accordi tra Atenei		30	30	Settore Segreterie Studenti	0722305221 '0722305323 '0722305253	segreteriastudenti.geps@uniurb.it segreteriastudenti.scientifica@uniurb.it segreteriastudenti.umanistica@uniurb.it	Alessandro Perfetto - Direttore Generale	0722305463	alessandro.perfetto@uniurb.it
Corsi di perfezionamento e di formazione permanente - Bando, selezione e ammissione ai corsi		30	30	Ufficio Dottorato e Alta Formazione	0722304639	altaformazione@uniurb.it	Alessandro Perfetto - Direttore Generale	0722305463	alessandro.perfetto@uniurb.it
Specializzazioni, master e perfezionamento - Bando, selezione e ammissione ai corsi		60	30	Ufficio Dottorato e Alta Formazione	0722304639	altaformazione@uniurb.it	Alessandro Perfetto - Direttore Generale	0722305463	alessandro.perfetto@uniurb.it
Dottorato di ricerca internazionale - Bando di ammissione		60	30	Ufficio Dottorato e Alta Formazione	0722304639	altaformazione@uniurb.it	Alessandro Perfetto - Direttore Generale	0722305463	alessandro.perfetto@uniurb.it
Dottorato di ricerca - Bando, selezione e ammissione ai corsi	DM 8 febbraio 2013, n. 45	60	30	Ufficio Dottorato e Alta Formazione	0722304639	altaformazione@uniurb.it	Alessandro Perfetto - Direttore Generale	0722305463	alessandro.perfetto@uniurb.it
Scuole di specializzazione - Concorso per l'ammissione	DL 12 settembre 2013, n. 104, convertito con modificazioni dalla L. 8 novembre 2013, n. 128, e, in particolare, l'art.21, co.1, lettera b), con il quale è stato modificato l'articolo 36, co. 1, lettera d), del D.Lgs. 17 agosto 1999, n. 368	60	30	Ufficio Dottorato e Alta Formazione	0722304639	altaformazione@uniurb.it	Alessandro Perfetto - Direttore Generale	0722305463	alessandro.perfetto@uniurb.it
Tirocini formativi attivi - TFA - Selezioni		30	30	Ufficio Offerta Formativa I e II livello e applicativi	0722304590	offertaformativa@uniurb.it	Alessandro Perfetto - Direttore Generale	0722305463	alessandro.perfetto@uniurb.it
Studenti - Trasferimenti per altra sede	DM 22 ottobre 2004, n. 270	30	30	Settore Segreterie Studenti	0722305221 '0722305323 '0722305253	segreteriastudenti.geps@uniurb.it segreteriastudenti.scientifica@uniurb.it segreteriastudenti.umanistica@uniurb.it	Alessandro Perfetto - Direttore Generale	0722305463	alessandro.perfetto@uniurb.it
Studenti - Passaggi di corsi	DM 22 ottobre 2004, n. 270	30	30	Settore Segreterie Studenti	0722305221 '0722305323 '0722305254	segreteriastudenti.geps@uniurb.it segreteriastudenti.scientifica@uniurb.it segreteriastudenti.umanistica@uniurb.it	Alessandro Perfetto - Direttore Generale	0722305463	alessandro.perfetto@uniurb.it
Studenti - Trasferimenti da altra sede	DM 22 ottobre 2004, n. 270	30	30	Settore Segreterie Studenti	0722305221 '0722305323 '0722305255	segreteriastudenti.geps@uniurb.it segreteriastudenti.scientifica@uniurb.it segreteriastudenti.umanistica@uniurb.it	Alessandro Perfetto - Direttore Generale	0722305463	alessandro.perfetto@uniurb.it
Commissioni esami di profitto - Nomina		30	15	Dipartimenti					
Studenti - Annullamento esami	DM 22 ottobre 2004, n. 270; Legge 7 agosto 1990, n. 241	30	30	Settore Segreterie Studenti	0722305221 '0722305323 '0722305253	segreteriastudenti.geps@uniurb.it segreteriastudenti.scientifica@uniurb.it segreteriastudenti.umanistica@uniurb.it	Alessandro Perfetto - Direttore Generale	0722305463	alessandro.perfetto@uniurb.it
Studenti - Procedimento disciplinare	R.D.L. 20 giugno 1935 n. 1071 - Regolamento per gli studenti art. 16	30	30	Ufficio Legale	0722305413	ufficio.legale@uniurb.it	Alessandro Perfetto - Direttore Generale	0722305463	alessandro.perfetto@uniurb.it
Studenti - Sospensione degli studi		30	30	Settore Segreterie Studenti	0722305221 '0722305323 '0722305253	segreteriastudenti.geps@uniurb.it segreteriastudenti.scientifica@uniurb.it segreteriastudenti.umanistica@uniurb.it	Alessandro Perfetto - Direttore Generale	0722305463	alessandro.perfetto@uniurb.it
Studenti - Riconoscimento attività lavorativa e altre attività sostitutive di stage	DM 16 marzo 2007; DL 19 febbraio 2009; DM 8 gennaio 2009; L. 30 dicembre 2010, n. 240; DM 22 ottobre 2004, n. 270	90	30	Settore Segreterie Studenti	0722305221 '0722305323 '0722305254	segreteriastudenti.geps@uniurb.it segreteriastudenti.scientifica@uniurb.it segreteriastudenti.umanistica@uniurb.it	Alessandro Perfetto - Direttore Generale	0722305463	alessandro.perfetto@uniurb.it
Studenti - Recupero carriera dopo decadenza dagli studi	DM 22 ottobre 2004, n. 270	60	30	Settore Segreterie Studenti	0722305221 '0722305323 '0722305255	segreteriastudenti.geps@uniurb.it segreteriastudenti.scientifica@uniurb.it segreteriastudenti.umanistica@uniurb.it	Alessandro Perfetto - Direttore Generale	0722305463	alessandro.perfetto@uniurb.it
Studenti beneficiari di borse di studio di 200 ore - Assegnazioni e revoche ai servizi dell'ateneo	D.Lgs. 29 marzo 2012, n. 68, art. 11	30	30	Ufficio Orientamento e Tutorato - Sportello studenti diversamente abili	0722305311	orientamento@uniurb.it	Alessandro Perfetto - Direttore Generale	0722305463	alessandro.perfetto@uniurb.it
Studenti - Gestione degli infortuni, assicurazioni e INAIL		30	30	Ufficio Gare	0722305417	ufficio.gare@uniurb.it	Alessandro Perfetto - Direttore Generale	0722305463	alessandro.perfetto@uniurb.it
Studenti - Interventi/azioni per il recupero delle borse di studio	L. 2 dicembre 1991, n. 390; DPCM 9 aprile 2001; D.Lgs. 29 marzo 2012, n. 68; Bandi regionali e delle singole università	30	30	ERSU - Ente Regionale Diritto allo Studio					
Studenti - Rimborso tasse	DM 22 ottobre 2004, n. 270; Regolamenti dei singoli Atenei	30	30	Settore Segreterie Studenti	0722305221 '0722305323 '0722305253	segreteriastudenti.geps@uniurb.it segreteriastudenti.scientifica@uniurb.it segreteriastudenti.umanistica@uniurb.it	Alessandro Perfetto - Direttore Generale	0722305463	alessandro.perfetto@uniurb.it
Collaborazioni studenti part-time	D.Lgs. 29 marzo 2012, n. 68, art.11	30	15	Ufficio Orientamento e Tutorato - Sportello studenti diversamente abili	0722305311	orientamento@uniurb.it	Alessandro Perfetto - Direttore Generale	0722305463	alessandro.perfetto@uniurb.it
Bandi per posti di scambio studenti nell'ambito di accordi bilaterali interuniversitari		180	30	Ufficio Relazioni Internazionali	0722305330	studerasmus@uniurb.it	Alessandro Perfetto - Direttore Generale	0722305463	alessandro.perfetto@uniurb.it
Studenti - Partecipazione a programma di mobilità (Socrates, Erasmus, etc.)		180	30	Ufficio Relazioni Internazionali	0722305330	studerasmus@uniurb.it	Alessandro Perfetto - Direttore Generale	0722305463	alessandro.perfetto@uniurb.it
Stage e tirocini - Gestione e promozione pre e post lauream all'estero		180	30	Ufficio Relazioni Internazionali	0722305330	studerasmus@uniurb.it	Alessandro Perfetto - Direttore Generale	0722305463	alessandro.perfetto@uniurb.it
Studenti disabili - Supporto allo studio individuale attraverso azioni di tutorato specifico		30	30	Ufficio Orientamento e Tutorato - Sportello studenti diversamente abili	0722305311	orientamento@uniurb.it	Alessandro Perfetto - Direttore Generale	0722305463	alessandro.perfetto@uniurb.it
Studenti - Decadenza		180	30	Settore Segreterie Studenti	0722305221 '0722305323 '0722305253	segreteriastudenti.geps@uniurb.it segreteriastudenti.scientifica@uniurb.it segreteriastudenti.umanistica@uniurb.it	Alessandro Perfetto - Direttore Generale	0722305463	alessandro.perfetto@uniurb.it

Personale docente - Riammissione in servizio	DPR 3 maggio 1957, n. 686, art. 132; L. 18 marzo 1958, n. 311, art. 13 co. 2 e co. 3	30	30	Ufficio Amministrazione e Reclutamento Personale Docente	0722305476	amministrazione.reclutamento.pdoc@uniurb.it	Alessandro Perfetto - Direttore Generale	0722305463	alessandro.perfetto@uniurb.it
Personale tecnico amministrativo - Mobilità esterna intercompartimentale	D. Lgs. 165/2001; CCNL	30	30	Ufficio Amministrazione e Reclutamento Personale Tecnico Amministrativo e Collaboratori ed Esperti Linguistici	0722304478	amministrazione.pta@uniurb.it	Alessandro Perfetto - Direttore Generale	0722305463	alessandro.perfetto@uniurb.it
Personale docente - Chiamata per chiara fama	L. 4 novembre 2005, n.230, art. 1, co. 9	180	30	Ufficio Amministrazione e Reclutamento Personale Docente	0722305476	amministrazione.reclutamento.pdoc@uniurb.it	Alessandro Perfetto - Direttore Generale	0722305463	alessandro.perfetto@uniurb.it
Personale tecnico amministrativo a tempo indeterminato - Cessazione per volontarie dimissioni		30	30	Ufficio Amministrazione e Reclutamento Personale Tecnico Amministrativo e Collaboratori ed Esperti Linguistici	0722304478	amministrazione.pta@uniurb.it	Alessandro Perfetto - Direttore Generale	0722305463	alessandro.perfetto@uniurb.it
Personale tecnico amministrativo a tempo determinato - Cessazione per volontarie dimissioni		180	15	Ufficio Amministrazione e Reclutamento Personale Tecnico Amministrativo e Collaboratori ed Esperti Linguistici	0722304478	amministrazione.pta@uniurb.it	Alessandro Perfetto - Direttore Generale	0722305463	alessandro.perfetto@uniurb.it
Personale tecnico amministrativo - Cessazione per limiti di età o di servizio	CCNL 16 ottobre 2008, artt. 41-42-43	30	15	Ufficio Amministrazione e Reclutamento Personale Tecnico Amministrativo e Collaboratori ed Esperti Linguistici	0722304478	amministrazione.pta@uniurb.it	Alessandro Perfetto - Direttore Generale	0722305463	alessandro.perfetto@uniurb.it
Personale tecnico amministrativo - Riammissione in servizio	DPR 10 gennaio 1957, n. 3; D.Lgs. 30 marzo 2001, n. 165; CCNL	90	45	Ufficio Amministrazione e Reclutamento Personale Tecnico Amministrativo e Collaboratori ed Esperti Linguistici	0722304478	amministrazione.pta@uniurb.it	Alessandro Perfetto - Direttore Generale	0722305463	alessandro.perfetto@uniurb.it
Personale docente - Chiamata diretta	L. 4 novembre 2005, n.230, art. 1, co. 9	180	30	Ufficio Amministrazione e Reclutamento Personale Docente	0722305476	amministrazione.reclutamento.pdoc@uniurb.it	Alessandro Perfetto - Direttore Generale	0722305463	alessandro.perfetto@uniurb.it
Personale docente - Esonero dal servizio	L. 6 agosto 2008, n. 133, art. 72 co. 1 e co. 4	90	30	Ufficio Amministrazione e Reclutamento Personale Docente	0722305476	amministrazione.reclutamento.pdoc@uniurb.it	Alessandro Perfetto - Direttore Generale	0722305463	alessandro.perfetto@uniurb.it
Personale tecnico amministrativo - Esonero dal servizio	L. 6 agosto 2008, n. 133, art. 72 co. 1 e co. 4	90	30	Ufficio Amministrazione e Reclutamento Personale Tecnico Amministrativo e Collaboratori ed Esperti Linguistici	0722304478	amministrazione.pta@uniurb.it	Alessandro Perfetto - Direttore Generale	0722305463	alessandro.perfetto@uniurb.it
Personale docente - Cessazione per limiti di età o di servizio		30	15	Ufficio Amministrazione e Reclutamento Personale Docente	0722305476	amministrazione.reclutamento.pdoc@uniurb.it	Alessandro Perfetto - Direttore Generale	0722305463	alessandro.perfetto@uniurb.it
Personale docente - Distacco temporaneo	Norme speciali (L. 401/1990; D.Lgs. 297/1999)	30	30	Ufficio Amministrazione e Reclutamento Personale Docente	0722305476	amministrazione.reclutamento.pdoc@uniurb.it	Alessandro Perfetto - Direttore Generale	0722305463	alessandro.perfetto@uniurb.it
Personale tecnico amministrativo - Comando in entrata	DPR 10 gennaio 1957, n. 3; D.Lgs. 30 marzo 2001, n. 165	30	30	Ufficio Amministrazione e Reclutamento Personale Tecnico Amministrativo e Collaboratori ed Esperti Linguistici	0722304478	amministrazione.pta@uniurb.it	Alessandro Perfetto - Direttore Generale	0722305463	alessandro.perfetto@uniurb.it
Personale tecnico amministrativo - Comando in uscita	DPR 10 gennaio 1957, n. 3, art. 56; DPCM 325 del 5.08.1988, art. 7; D.Lgs. 30 marzo 2001, n. 165	90	30	Ufficio Amministrazione e Reclutamento Personale Tecnico Amministrativo e Collaboratori ed Esperti Linguistici	0722304478	amministrazione.pta@uniurb.it	Alessandro Perfetto - Direttore Generale	0722305463	alessandro.perfetto@uniurb.it
Personale docente - Svolgimento attività accademica presso altra sede per convenzione interateneo	L. 240/2010, art. 6, comma 11	60	30	Ufficio Amministrazione e Reclutamento Personale Docente	0722305476	amministrazione.reclutamento.pdoc@uniurb.it	Alessandro Perfetto - Direttore Generale	0722305463	alessandro.perfetto@uniurb.it
Personale docente - Variazione del regime d'impegno (tempo pieno e tempo definito)	DPR 11 luglio 1980, n. 382, art. 11; L. 22 aprile 1987, n. 158; L. 30 dicembre 2010, n. 240 art. 6	30	15	Ufficio Amministrazione e Reclutamento Personale Docente	0722305476	amministrazione.reclutamento.pdoc@uniurb.it	Alessandro Perfetto - Direttore Generale	0722305463	alessandro.perfetto@uniurb.it
Personale docente - Contratti per attività di insegnamento di alta qualificazione - Stipula convenzioni	L. 240/2010, art. 23	30	30	Ufficio Amministrazione e Reclutamento Personale Docente	0722305476	amministrazione.reclutamento.pdoc@uniurb.it	Alessandro Perfetto - Direttore Generale	0722305463	alessandro.perfetto@uniurb.it
Personale docente - Contratti per attività di insegnamento di alta qualificazione (comma 3)	L. 240/2010, art. 23, comma 3	30	30	Ufficio Amministrazione e Reclutamento Personale Docente	0722305476	amministrazione.reclutamento.pdoc@uniurb.it	Alessandro Perfetto - Direttore Generale	0722305463	alessandro.perfetto@uniurb.it
Personale docente - Nulla osta per supplenze o affidamenti fuori sede	L. 18 marzo 1958, n. 311, art. 9; L. 30 dicembre 2010, n. 240	30	30	Ufficio Amministrazione e Reclutamento Personale Docente	0722305476	amministrazione.reclutamento.pdoc@uniurb.it	Alessandro Perfetto - Direttore Generale	0722305463	alessandro.perfetto@uniurb.it
Personale docente - Contratto per incarichi di ricerca/docenza in alternativa al fuori ruolo		30	30	Ufficio Amministrazione e Reclutamento Personale Docente	0722305476	amministrazione.reclutamento.pdoc@uniurb.it	Alessandro Perfetto - Direttore Generale	0722305463	alessandro.perfetto@uniurb.it
Personale docente - Incarichi esterni retribuiti - Anagrafe delle prestazioni	L. 30 dicembre 2010, n. 240, art. 6, co.10 e 12; D.Lgs. 30 marzo 2001, n. 165; L. 6 novembre 2012, n. 190	45	15	Ufficio Amministrazione e Reclutamento Personale Docente	0722305476	amministrazione.reclutamento.pdoc@uniurb.it	Alessandro Perfetto - Direttore Generale	0722305463	alessandro.perfetto@uniurb.it
Personale tecnico amministrativo - Mobilità interna	CCNL; Regolamento inter	30	30	Ufficio Sviluppo Organizzativo	0722304455	sviluppo.organizzativo@uniurb.it	Alessandro Perfetto - Direttore Generale	0722305463	alessandro.perfetto@uniurb.it
Personale tecnico amministrativo - Modifica del rapporto di lavoro (tempo pieno, tempo parziale, telelavoro)	D.Lgs. 61/2000; D.Lgs. 100/2001; D.Lgs. 165/2001; CCNL; L. 183/2010	30	30	Ufficio Amministrazione e Reclutamento Personale Tecnico Amministrativo e Collaboratori ed Esperti Linguistici	0722304478	amministrazione.pta@uniurb.it	Alessandro Perfetto - Direttore Generale	0722305463	alessandro.perfetto@uniurb.it
Personale tecnico-amministrativo - Affidamento incarico di reperibilità		45	30	Ufficio Amministrazione e Reclutamento Personale Tecnico Amministrativo e Collaboratori ed Esperti Linguistici	0722304478	amministrazione.pta@uniurb.it	Alessandro Perfetto - Direttore Generale	0722305463	alessandro.perfetto@uniurb.it
Personale tecnico amministrativo - Mobilità parziale (incarico ad interim)		60	30	Ufficio Sviluppo Organizzativo	0722304455	sviluppo.organizzativo@uniurb.it	Alessandro Perfetto - Direttore Generale	0722305463	alessandro.perfetto@uniurb.it
Personale tecnico amministrativo - Incarichi interni		30	30	Ufficio Sviluppo Organizzativo	0722304455	sviluppo.organizzativo@uniurb.it	Alessandro Perfetto - Direttore Generale	0722305463	alessandro.perfetto@uniurb.it
Personale docente - Didattica sostitutiva (professori a contratto) e attività di supporto alla didattica	L. 240/2010, art. 23	180	90	Ufficio Amministrazione e Reclutamento Personale Docente	0722305476	amministrazione.reclutamento.pdoc@uniurb.it	Alessandro Perfetto - Direttore Generale	0722305463	alessandro.perfetto@uniurb.it
Personale tecnico amministrativo - Autorizzazione incarichi esterni retribuiti	D.Lgs. 30 marzo 2001, n. 165, art. 53	30	15	Ufficio Amministrazione e Reclutamento Personale Tecnico Amministrativo e Collaboratori ed Esperti Linguistici	0722304478	amministrazione.pta@uniurb.it	Alessandro Perfetto - Direttore Generale	0722305463	alessandro.perfetto@uniurb.it

Personale tecnico amministrativo - Modifica del rapporto di lavoro (tempo pieno, tempo parziale)	D.Lgs. 15 giugno 2015, n. 81; D.Lgs. 8 aprile 2003, n. 66; D.Lgs. 30 marzo 2001, n. 165; CCNL 16 ottobre 2008, art. 21; L. 4 novembre 2010, n. 183; L. 16 giugno 1998, n. 191, art. 4; DPR 8 marzo 1999, n. 70; Accordo quadro 23 marzo 2000 sul telelavoro nella P.A.; Accordo quadro europeo sul telelavoro del 16 luglio 2002; CCNL 16 ottobre 2008 art. 23; DL 179/2012 (art.9 co.7) convertito con modificazioni dalla L. 17 dicembre 2012, n. 221	30	30	Ufficio Amministrazione e Reclutamento Personale Tecnico Amministrativo e Collaboratori ed Esperti Linguistici	0722304478	amministrazione.pta@uniurb.it	Alessandro Perfetto - Direttore Generale	0722305463	alessandro.perfetto@uniurb.it
Personale docente - Opzione per nuovo regime di trattamento economico	L. 240/2010 art. 8	30	30	Ufficio Amministrazione e Reclutamento Personale Docente	0722305476	amministrazione.reclutamento.pdoc@uniurb.it	Alessandro Perfetto - Direttore Generale	0722305463	alessandro.perfetto@uniurb.it
Personale tecnico amministrativo - Cambio di area	CCNL	30	30	Ufficio Sviluppo Organizzativo	0722304455	sviluppo.organizzativo@uniurb.it	Alessandro Perfetto - Direttore Generale	0722305463	alessandro.perfetto@uniurb.it
Personale docente - Prolungamento del servizio		30	30	Ufficio Amministrazione e Reclutamento Personale Docente	0722305476	amministrazione.reclutamento.pdoc@uniurb.it	Alessandro Perfetto - Direttore Generale	0722305463	alessandro.perfetto@uniurb.it
Personale docente - Cambio settore scientifico-disciplinare e/o settore concorsuale	L. 30 dicembre 2010, n. 240, art. 15 e DM 29 luglio 2011 n. 336, art. 3 (abrogato) DM 30 ottobre 2015 n. 955	180	30	Ufficio Amministrazione e Reclutamento Personale Docente	0722305476	amministrazione.reclutamento.pdoc@uniurb.it	Alessandro Perfetto - Direttore Generale	0722305463	alessandro.perfetto@uniurb.it
Personale docente - Cambio area scientifico-disciplinare	L. 210/1998	30	30	Ufficio Amministrazione e Reclutamento Personale Docente	0722305476	amministrazione.reclutamento.pdoc@uniurb.it	Alessandro Perfetto - Direttore Generale	0722305463	alessandro.perfetto@uniurb.it
Personale tecnico amministrativo - Progressione economica orizzontale - PEO	CNL Accordo integrativo	180	90	Ufficio Sviluppo Organizzativo	0722304455	sviluppo.organizzativo@uniurb.it	Alessandro Perfetto - Direttore Generale	0722305463	alessandro.perfetto@uniurb.it
Personale tecnico amministrativo - Permanenza in servizio oltre il limite di età (possibile a discrezione dell'Ateneo)		180	90	Ufficio Amministrazione e Reclutamento Personale Tecnico Amministrativo e Collaboratori ed Esperti Linguistici	0722304478	amministrazione.pta@uniurb.it	Alessandro Perfetto - Direttore Generale	0722305463	alessandro.perfetto@uniurb.it
Personale docente - Riconoscimento servizi svolti in Italia e all'estero	1980, art. 103; L. 370/1	60	30	Ufficio Amministrazione e Reclutamento Personale Docente	0722305476	amministrazione.reclutamento.pdoc@uniurb.it	Alessandro Perfetto - Direttore Generale	0722305463	alessandro.perfetto@uniurb.it
Personale docente - Conferma in ruolo	DPR 382/1980	60	30	Ufficio Amministrazione e Reclutamento Personale Docente	0722305476	amministrazione.reclutamento.pdoc@uniurb.it	Alessandro Perfetto - Direttore Generale	0722305463	alessandro.perfetto@uniurb.it
Ricercatore universitario - Conferma in ruolo		60	30	Ufficio Amministrazione e Reclutamento Personale Docente	0722305476	amministrazione.reclutamento.pdoc@uniurb.it	Alessandro Perfetto - Direttore Generale	0722305463	alessandro.perfetto@uniurb.it
Personale docente - Opzione stato giuridico	30/2005, art. 1, comma	30	15	Ufficio Amministrazione e Reclutamento Personale Docente	0722305476	amministrazione.reclutamento.pdoc@uniurb.it	Alessandro Perfetto - Direttore Generale	0722305463	alessandro.perfetto@uniurb.it
Personale docente - Collocamento fuori ruolo per incarichi all'estero	82/1980, art. 17; L. 401	30	30	Ufficio Amministrazione e Reclutamento Personale Docente	0722305476	amministrazione.reclutamento.pdoc@uniurb.it	Alessandro Perfetto - Direttore Generale	0722305463	alessandro.perfetto@uniurb.it
Personale tecnico amministrativo - Ricostruzione carriera	DPR 3/1957; D.Lgs 165	60	30	Ufficio Amministrazione e Reclutamento Personale Tecnico Amministrativo e Collaboratori ed Esperti Linguistici	0722304478	amministrazione.pta@uniurb.it	Alessandro Perfetto - Direttore Generale	0722305463	alessandro.perfetto@uniurb.it
Personale tecnico amministrativo - Riduzione servizio lavorativo personale con disabilità	CCNL; L. 104/199	30	30	Ufficio Amministrazione e Reclutamento Personale Tecnico Amministrativo e Collaboratori ed Esperti Linguistici	0722304478	amministrazione.pta@uniurb.it	Alessandro Perfetto - Direttore Generale	0722305463	alessandro.perfetto@uniurb.it
Personale tecnico amministrativo EP - Retribuzione di risultato				Ufficio Sviluppo Organizzativo	0722304455	sviluppo.organizzativo@uniurb.it	Alessandro Perfetto - Direttore Generale	0722305463	alessandro.perfetto@uniurb.it
Personale tecnico amministrativo - Indennità di responsabilità		30	30	Ufficio Amministrazione e Reclutamento Personale Tecnico Amministrativo e Collaboratori ed Esperti Linguistici	0722304478	amministrazione.pta@uniurb.it	Alessandro Perfetto - Direttore Generale	0722305463	alessandro.perfetto@uniurb.it
Personale universitario - Recupero stipendio indebitamente percepito (mancato preavviso - Recupero ore non lavorate)	CCNL; D.Lgs 165/2001	60	30	Ufficio Amministrazione e Reclutamento Personale Docente	0722305476	amministrazione.reclutamento.pdoc@uniurb.it	Alessandro Perfetto - Direttore Generale	0722305463	alessandro.perfetto@uniurb.it
solo nei casi previsti: ora vige il divieto monetizzazione ex d.l. n.		180	30	Ufficio Amministrazione e Reclutamento Personale Tecnico Amministrativo e Collaboratori ed Esperti Linguistici	0722304478	amministrazione.pta@uniurb.it	Alessandro Perfetto - Direttore Generale	0722305463	alessandro.perfetto@uniurb.it
Personale tecnico amministrativo - Pagamento ferie non godute		180	30	Ufficio Amministrazione e Reclutamento Personale Tecnico Amministrativo e Collaboratori ed Esperti Linguistici	0722304478	amministrazione.pta@uniurb.it	Alessandro Perfetto - Direttore Generale	0722305463	alessandro.perfetto@uniurb.it
Personale tecnico amministrativo - Retribuzione di posizione		60	30	Ufficio Sviluppo Organizzativo	0722304455	sviluppo.organizzativo@uniurb.it	Alessandro Perfetto - Direttore Generale	0722305463	alessandro.perfetto@uniurb.it
Personale universitario - Compensi commissioni concorso o selezione per l'assunzione di personale tecnico amministrativo	DPCM 23 marzo 1995	30	30	Ufficio Amministrazione e Reclutamento Personale Tecnico Amministrativo e Collaboratori ed Esperti Linguistici	0722304478	amministrazione.pta@uniurb.it	Alessandro Perfetto - Direttore Generale	0722305463	alessandro.perfetto@uniurb.it
Personale tecnico amministrativo - Incentivazione		30	30	Ufficio Sviluppo Organizzativo	0722304455	sviluppo.organizzativo@uniurb.it	Alessandro Perfetto - Direttore Generale	0722305463	alessandro.perfetto@uniurb.it
Personale tecnico amministrativo - Liquidazione Fondo comune di Ateneo		30	30	Ufficio Amministrazione e Reclutamento Personale Tecnico Amministrativo e Collaboratori ed Esperti Linguistici	0722304478	amministrazione.pta@uniurb.it	Alessandro Perfetto - Direttore Generale	0722305463	alessandro.perfetto@uniurb.it
Personale tecnico amministrativo - Liquidazione Fondo servizi sociali		30	30	Ufficio Amministrazione e Reclutamento Personale Tecnico Amministrativo e Collaboratori ed Esperti Linguistici	0722304478	amministrazione.pta@uniurb.it	Alessandro Perfetto - Direttore Generale	0722305463	alessandro.perfetto@uniurb.it
Personale universitario - Liquidazione crediti a eredi		30	30	Settore Stipendi Compensi Pensioni	0722304440	ufficio.pensioni@uniurb.it	Alessandro Perfetto - Direttore Generale	0722305463	alessandro.perfetto@uniurb.it
Personale universitario - Liquidazione prestazioni conto terzi e convenzioni		30	30	Settore Stipendi Compensi Pensioni	0722304440	ufficio.pensioni@uniurb.it	Alessandro Perfetto - Direttore Generale	0722305463	alessandro.perfetto@uniurb.it
Personale docente - Variazioni stipendi per provvedimenti ad personam (riduzioni per malattia, aspettative, sciopero, passaggio a part-time, recuperi stipendiali etc.)		30	7	Ufficio Amministrazione e Reclutamento Personale Docente	0722305476	amministrazione.reclutamento.pdoc@uniurb.it	Alessandro Perfetto - Direttore Generale	0722305463	alessandro.perfetto@uniurb.it
Personale docente - Variazioni stipendi per provvedimenti ad personam (riduzioni per malattia, aspettative, sciopero, passaggio a part-time, recuperi stipendiali etc.)		30	15	Ufficio Amministrazione e Reclutamento Personale Tecnico Amministrativo e Collaboratori ed Esperti Linguistici	0722304478	amministrazione.pta@uniurb.it	Alessandro Perfetto - Direttore Generale	0722305463	alessandro.perfetto@uniurb.it
Personale universitario - Benefici economici (asili nido, mense scolastiche, SIS, centri estivi, ecc.) e verifiche ISEE		180	30	Ufficio Amministrazione e Reclutamento Personale Tecnico Amministrativo e Collaboratori ed Esperti Linguistici	0722304478	amministrazione.pta@uniurb.it	Alessandro Perfetto - Direttore Generale	0722305463	alessandro.perfetto@uniurb.it
Personale universitario - INAIL - Indennità di infortunio		30	30	Ufficio Amministrazione e Reclutamento Personale Docente	0722305476	amministrazione.reclutamento.pdoc@uniurb.it	Alessandro Perfetto - Direttore Generale	0722305463	alessandro.perfetto@uniurb.it
Personale universitario - Attestato per l'assistenza sanitaria ai cittadini italiani all'estero		180	90	Ufficio Amministrazione e Reclutamento Personale Docente	0722305476	amministrazione.reclutamento.pdoc@uniurb.it	Alessandro Perfetto - Direttore Generale	0722305463	alessandro.perfetto@uniurb.it
Personale universitario - Compilazione modelli relativi ai versamenti contributivi e fiscali del personale dipendente		30	30	Settore Stipendi Compensi Pensioni	0722304440	ufficio.pensioni@uniurb.it	Alessandro Perfetto - Direttore Generale	0722305463	alessandro.perfetto@uniurb.it
Personale universitario - Attribuzione pensione di inabilità		30	30	Settore Stipendi Compensi Pensioni	0722304440	ufficio.pensioni@uniurb.it	Alessandro Perfetto - Direttore Generale	0722305463	alessandro.perfetto@uniurb.it

Personale universitario - Ricongiunzione ex CPS CPDEL (ora INPS ex gestione INPDAP)		30	30	Settore Stipendi Compensi Pensioni	0722304440	ufficio.pensioni@uniurb.it	Alessandro Perfetto - Direttore Generale	0722305463	alessandro.perfetto@uniurb.it
Personale universitario - Proseguimento volontaria di versamento contributivo ai sensi del D.Lgs. 184/1997 e D.Lgs. 564/1996		30	30	Settore Stipendi Compensi Pensioni	0722304440	ufficio.pensioni@uniurb.it	Alessandro Perfetto - Direttore Generale	0722305463	alessandro.perfetto@uniurb.it
Personale universitario - Conferimento dell'indennità di buonuscita (trattamento di fine servizio - TFS o trattamento di fine rapporto - TFR)		30	30	Settore Stipendi Compensi Pensioni	0722304440	ufficio.pensioni@uniurb.it	Alessandro Perfetto - Direttore Generale	0722305463	alessandro.perfetto@uniurb.it
Personale universitario - Pensione privilegiata		30	30	Settore Stipendi Compensi Pensioni	0722304440	ufficio.pensioni@uniurb.it	Alessandro Perfetto - Direttore Generale	0722305463	alessandro.perfetto@uniurb.it
Personale universitario - Attribuzione del trattamento di quiescenza (pensione)		30	30	Settore Stipendi Compensi Pensioni	0722304440	ufficio.pensioni@uniurb.it	Alessandro Perfetto - Direttore Generale	0722305463	alessandro.perfetto@uniurb.it
Personale tecnico amministrativo - Equo indennizzo per lesione riconosciuta dipendente da causa di servizio		180	30	Settore Stipendi Compensi Pensioni	0722304440	ufficio.pensioni@uniurb.it	Alessandro Perfetto - Direttore Generale	0722305463	alessandro.perfetto@uniurb.it
Personale universitario - Riconoscimento infermità dipendente da fatti di servizio - Equo indennizzo		30	15	Settore Stipendi Compensi Pensioni	0722304440	ufficio.pensioni@uniurb.it	Alessandro Perfetto - Direttore Generale	0722305463	alessandro.perfetto@uniurb.it
Personale docente - Equo indennizzo per lesione riconosciuta dipendente da causa di servizio		30	30	Settore Stipendi Compensi Pensioni	0722304440	ufficio.pensioni@uniurb.it	Alessandro Perfetto - Direttore Generale	0722305463	alessandro.perfetto@uniurb.it
Personale universitario - Benefici per assistenza a familiari con handicap	L. 104/1992; CCNL	30	15	Ufficio Amministrazione e Reclutamento Personale Docente	0722305476	amministrazione.reclutamento.pdoc@uniurb.it	Alessandro Perfetto - Direttore Generale	0722305463	alessandro.perfetto@uniurb.it
Personale universitario - Sussidi (provvidenze)		60	30	Ufficio Amministrazione e Reclutamento Personale Tecnico Amministrativo e Collaboratori ed Esperti Linguistici	0722304478	amministrazione.pta@uniurb.it	Alessandro Perfetto - Direttore Generale	0722305463	alessandro.perfetto@uniurb.it
Personale docente - Aspettativa per mandato parlamentare (incompatibilità)	DPR 382/1980, art. 13	30	7	Ufficio Amministrazione e Reclutamento Personale Docente	0722305476	amministrazione.reclutamento.pdoc@uniurb.it	Alessandro Perfetto - Direttore Generale	0722305463	alessandro.perfetto@uniurb.it
Personale docente - Aspettativa per infermità	DPR 3/1957; L. 104/199	30	15	Ufficio Amministrazione e Reclutamento Personale Docente	0722305476	amministrazione.reclutamento.pdoc@uniurb.it	Alessandro Perfetto - Direttore Generale	0722305463	alessandro.perfetto@uniurb.it
Personale docente - Aspettativa per attività presso soggetti ed organismi operanti in sede internazionale	L. 240/2010, art. 7	30	30	Ufficio Amministrazione e Reclutamento Personale Docente	0722305476	amministrazione.reclutamento.pdoc@uniurb.it	Alessandro Perfetto - Direttore Generale	0722305463	alessandro.perfetto@uniurb.it
Personale tecnico amministrativo - Congedo per motivi di studio		60	30	Ufficio Amministrazione e Reclutamento Personale Tecnico Amministrativo e Collaboratori ed Esperti Linguistici	0722304478	amministrazione.pta@uniurb.it	Alessandro Perfetto - Direttore Generale	0722305463	alessandro.perfetto@uniurb.it
Personale tecnico amministrativo - Congedo per la formazione		30	30	Ufficio Amministrazione e Reclutamento Personale Tecnico Amministrativo e Collaboratori ed Esperti Linguistici	0722304478	amministrazione.pta@uniurb.it	Alessandro Perfetto - Direttore Generale	0722305463	alessandro.perfetto@uniurb.it
Personale tecnico amministrativo - Aspettativa coniuge all'estero		30	7	Ufficio Amministrazione e Reclutamento Personale Tecnico Amministrativo e Collaboratori ed Esperti Linguistici	0722304478	amministrazione.pta@uniurb.it	Alessandro Perfetto - Direttore Generale	0722305463	alessandro.perfetto@uniurb.it
Personale docente - Congedo per incarico di insegnamento nei Paesi in via di sviluppo - PVS		30	7	Ufficio Amministrazione e Reclutamento Personale Docente	0722305476	amministrazione.reclutamento.pdoc@uniurb.it	Alessandro Perfetto - Direttore Generale	0722305463	alessandro.perfetto@uniurb.it
Personale docente - Aspettativa per assunzione in altra amministrazione	DPR 382/1980, art. 14	30	30	Ufficio Amministrazione e Reclutamento Personale Docente	0722305476	amministrazione.reclutamento.pdoc@uniurb.it	Alessandro Perfetto - Direttore Generale	0722305463	alessandro.perfetto@uniurb.it
Personale tecnico amministrativo - Congedo per assistenza a familiari disabili	04/1992; D.Lgs. 151/20	30	30	Ufficio Amministrazione e Reclutamento Personale Tecnico Amministrativo e Collaboratori ed Esperti Linguistici	0722304478	amministrazione.pta@uniurb.it	Alessandro Perfetto - Direttore Generale	0722305463	alessandro.perfetto@uniurb.it
Personale docente - Aspettativa per motivi di famiglia	DPR 3/1957; L. 104/199	30	7	Ufficio Amministrazione e Reclutamento Personale Docente	0722305476	amministrazione.reclutamento.pdoc@uniurb.it	Alessandro Perfetto - Direttore Generale	0722305463	alessandro.perfetto@uniurb.it
Personale tecnico amministrativo - Aspettativa per incarico sindacale		30	30	Ufficio Amministrazione e Reclutamento Personale Tecnico Amministrativo e Collaboratori ed Esperti Linguistici	0722304478	amministrazione.pta@uniurb.it	Alessandro Perfetto - Direttore Generale	0722305463	alessandro.perfetto@uniurb.it
Personale tecnico amministrativo - Aspettativa per passaggio ad altra amministrazione		30	7	Ufficio Amministrazione e Reclutamento Personale Tecnico Amministrativo e Collaboratori ed Esperti Linguistici	0722304478	amministrazione.pta@uniurb.it	Alessandro Perfetto - Direttore Generale	0722305463	alessandro.perfetto@uniurb.it
Personale tecnico amministrativo - Assenza per maternità e paternità		30	7	Ufficio Amministrazione e Reclutamento Personale Tecnico Amministrativo e Collaboratori ed Esperti Linguistici	0722304478	amministrazione.pta@uniurb.it	Alessandro Perfetto - Direttore Generale	0722305463	alessandro.perfetto@uniurb.it
Personale tecnico amministrativo - Congedo per adozione internazionale	D.Lgs. 151/2001; CCNL	30	7	Ufficio Amministrazione e Reclutamento Personale Tecnico Amministrativo e Collaboratori ed Esperti Linguistici	0722304478	amministrazione.pta@uniurb.it	Alessandro Perfetto - Direttore Generale	0722305463	alessandro.perfetto@uniurb.it
Personale tecnico amministrativo - Assenza per infortunio sul lavoro	CCNL; DPR 1124/1965	30	30	Ufficio Amministrazione e Reclutamento Personale Tecnico Amministrativo e Collaboratori ed Esperti Linguistici	0722304478	amministrazione.pta@uniurb.it	Alessandro Perfetto - Direttore Generale	0722305463	alessandro.perfetto@uniurb.it
Personale tecnico amministrativo - Assenza per studio		30	7	Ufficio Amministrazione e Reclutamento Personale Tecnico Amministrativo e Collaboratori ed Esperti Linguistici	0722304478	amministrazione.pta@uniurb.it	Alessandro Perfetto - Direttore Generale	0722305463	alessandro.perfetto@uniurb.it
Personale tecnico amministrativo - Assenza per aspettativa (Incarico elettivo, etc.)		30	15	Ufficio Amministrazione e Reclutamento Personale Tecnico Amministrativo e Collaboratori ed Esperti Linguistici	0722304478	amministrazione.pta@uniurb.it	Alessandro Perfetto - Direttore Generale	0722305463	alessandro.perfetto@uniurb.it
Personale docente - Assenza per studio e ricerca scientifica (non solo anno sabbatico)	17; L. 311/1958, art. 10	30	15	Ufficio Amministrazione e Reclutamento Personale Docente	0722305476	amministrazione.reclutamento.pdoc@uniurb.it	Alessandro Perfetto - Direttore Generale	0722305463	alessandro.perfetto@uniurb.it
Personale docente - Assenza per maternità e paternità	D.Lgs. 151/2001	30	15	Ufficio Amministrazione e Reclutamento Personale Docente	0722305476	amministrazione.reclutamento.pdoc@uniurb.it	Alessandro Perfetto - Direttore Generale	0722305463	alessandro.perfetto@uniurb.it
Personale tecnico amministrativo - Aspettativa per dottorato o borsa di studio		30	15	Ufficio Amministrazione e Reclutamento Personale Tecnico Amministrativo e Collaboratori ed Esperti Linguistici	0722304478	amministrazione.pta@uniurb.it	Alessandro Perfetto - Direttore Generale	0722305463	alessandro.perfetto@uniurb.it
Personale docente - Congedo per figli con handicap	04/1992; D.Lgs. 151/20	30	15	Ufficio Amministrazione e Reclutamento Personale Docente	0722305476	amministrazione.reclutamento.pdoc@uniurb.it	Alessandro Perfetto - Direttore Generale	0722305463	alessandro.perfetto@uniurb.it
Personale docente - Congedo per adozione internazionale	D.Lgs. 151/2001	60	30	Ufficio Amministrazione e Reclutamento Personale Docente	0722305476	amministrazione.reclutamento.pdoc@uniurb.it	Alessandro Perfetto - Direttore Generale	0722305463	alessandro.perfetto@uniurb.it
Personale docente - Aspettativa per coniuge in servizio all'estero	80; L. 333/1985; D.Lgs.	30	30	Ufficio Amministrazione e Reclutamento Personale Docente	0722305476	amministrazione.reclutamento.pdoc@uniurb.it	Alessandro Perfetto - Direttore Generale	0722305463	alessandro.perfetto@uniurb.it
Personale docente - Aspettativa per direzione istituti extrauniversitari	DPR 382/1980, art. 12	30	30	Ufficio Amministrazione e Reclutamento Personale Docente	0722305476	amministrazione.reclutamento.pdoc@uniurb.it	Alessandro Perfetto - Direttore Generale	0722305463	alessandro.perfetto@uniurb.it
Personale docente - Aspettativa per borse di studio, assegni o altre sovvenzioni dell'Unione Europea o internazionali	5/2012 (L. n. 35/2010),	180	60	Ufficio Amministrazione e Reclutamento Personale Docente	0722305476	amministrazione.reclutamento.pdoc@uniurb.it	Alessandro Perfetto - Direttore Generale	0722305463	alessandro.perfetto@uniurb.it
Personale tecnico amministrativo - Permessi studio (ex 150 ore)	CNL; Regolamento inte	180	30	Ufficio Amministrazione e Reclutamento Personale Tecnico Amministrativo e Collaboratori ed Esperti Linguistici	0722304478	amministrazione.pta@uniurb.it	Alessandro Perfetto - Direttore Generale	0722305463	alessandro.perfetto@uniurb.it
Personale tecnico amministrativo - Aspettativa per dottorato di ricerca	L. 476/1984	180	30	Ufficio Amministrazione e Reclutamento Personale Tecnico Amministrativo e Collaboratori ed Esperti Linguistici	0722304478	amministrazione.pta@uniurb.it	Alessandro Perfetto - Direttore Generale	0722305463	alessandro.perfetto@uniurb.it
Personale tecnico amministrativo - Congedo per motivi di famiglia, di studio, di formazione e per servizio all'estero del coniuge	4/2006/2009, artt. 32 e	180	30	Ufficio Amministrazione e Reclutamento Personale Tecnico Amministrativo e Collaboratori ed Esperti Linguistici	0722304478	amministrazione.pta@uniurb.it	Alessandro Perfetto - Direttore Generale	0722305463	alessandro.perfetto@uniurb.it
Personale docente - Procedimento disciplinare	Legge 240/2010	180	30	Ufficio Amministrazione e Reclutamento Personale Docente	0722305476	amministrazione.reclutamento.pdoc@uniurb.it	Alessandro Perfetto - Direttore Generale	0722305463	alessandro.perfetto@uniurb.it
Personale tecnico amministrativo - Valutazione annuale delle prestazioni		60	60	Ufficio Sviluppo Organizzativo	0722304455	sviluppo.organizzativo@uniurb.it	Alessandro Perfetto - Direttore Generale	0722305463	alessandro.perfetto@uniurb.it
Personale tecnico amministrativo - Procedimento disciplinare		60	45	Ufficio Amministrazione e Reclutamento Personale Tecnico Amministrativo e Collaboratori ed Esperti Linguistici	0722304478	amministrazione.pta@uniurb.it	Alessandro Perfetto - Direttore Generale	0722305463	alessandro.perfetto@uniurb.it
Prestazioni professionali abituali e occasionali - Stipula contratti	Art. 26 DPR 382/1980	30	30	Ufficio Amministrazione e Reclutamento Personale Tecnico Amministrativo e Collaboratori ed Esperti Linguistici	0722304478	amministrazione.pta@uniurb.it	Alessandro Perfetto - Direttore Generale	0722305463	alessandro.perfetto@uniurb.it

Servizi - Fornitura		180	180	Dipartimenti Ufficio Economato e Patrimonio Mobiliare			Alessandro Perfetto - Direttore Generale	0722305463	alessandro.perfetto@uniurb.it
Gestione contratti attivi - Bar, distributori automatici, servizi fotografici, etc.		60	30	Ufficio Gare	0722305417	ufficio.gare@uniurb.it	Alessandro Perfetto - Direttore Generale	0722305463	alessandro.perfetto@uniurb.it
Individuazione contraente a cottimo fiduciario mediante gara informale per forniture pubbliche		180	180	Ufficio Gare	0722305417	ufficio.gare@uniurb.it	Alessandro Perfetto - Direttore Generale	0722305463	alessandro.perfetto@uniurb.it
Individuazione contraente mediante gara ad evidenza pubblica per forniture pubbliche		60	30	Ufficio Gare	0722305417	ufficio.gare@uniurb.it	Alessandro Perfetto - Direttore Generale	0722305463	alessandro.perfetto@uniurb.it
Individuazione del contraente per l'esecuzione di lavori e servizi mediante procedura negoziata senza pubblicazione di bando		180	30	Ufficio Gare	0722305417	ufficio.gare@uniurb.it	Alessandro Perfetto - Direttore Generale	0722305463	alessandro.perfetto@uniurb.it
Individuazione del contraente per la fornitura di beni con gara pubblica mediante offerta economicamente più vantaggiosa		60	30	Ufficio Gare	0722305417	ufficio.gare@uniurb.it	Alessandro Perfetto - Direttore Generale	0722305463	alessandro.perfetto@uniurb.it
Individuazione del contraente per l'esecuzione di lavori e servizi in economia		180	30	Ufficio Gare	0722305417	ufficio.gare@uniurb.it	Alessandro Perfetto - Direttore Generale	0722305463	alessandro.perfetto@uniurb.it
Individuazione del contraente per contratti attivi - Bar, distributori automatici, fotografi, etc.		180	180	Ufficio Gare	0722305417	ufficio.gare@uniurb.it	Alessandro Perfetto - Direttore Generale	0722305463	alessandro.perfetto@uniurb.it
Assistenza auto (ACI, bollo, assicurazione, contrassegni, manutenzione, etc.)		60	30	Ufficio Economato e Patrimonio Mobiliare	0722305333	economato@uniurb.it	Alessandro Perfetto - Direttore Generale	0722305463	alessandro.perfetto@uniurb.it
Individuazione del contraente per forniture di beni e servizi con gara pubblica mediante procedura aperta		180	180	Ufficio Gare	0722305417	ufficio.gare@uniurb.it	Alessandro Perfetto - Direttore Generale	0722305463	alessandro.perfetto@uniurb.it
Individuazione contraente a cottimo fiduciario affidamento diretto per servizi pubblici		180	180	Ufficio Gare	0722305417	ufficio.gare@uniurb.it	Alessandro Perfetto - Direttore Generale	0722305463	alessandro.perfetto@uniurb.it
Individuazione contraente a cottimo fiduciario affidamento diretto per forniture pubbliche		180	180	Ufficio Gare		ufficio.gare@uniurb.it	Alessandro Perfetto - Direttore Generale	0722305463	alessandro.perfetto@uniurb.it
Individuazione del contraente per forniture di beni e servizi con gara pubblica mediante offerta economicamente più vantaggiosa		180	30	Dipartimenti Ufficio Gare		ufficio.gare@uniurb.it	Alessandro Perfetto - Direttore Generale	0722305463	alessandro.perfetto@uniurb.it
Gara pubblica (offerta economicamente più vantaggiosa, licitazione privata, pubblico incanto) per forniture e servizi		180	180	Ufficio Gare		ufficio.gare@uniurb.it	Alessandro Perfetto - Direttore Generale	0722305463	alessandro.perfetto@uniurb.it
Individuazione del contraente per forniture di beni e servizi con gara pubblica mediante licitazione privata		180	30	Dipartimenti Ufficio Gare		ufficio.gare@uniurb.it	Alessandro Perfetto - Direttore Generale	0722305463	alessandro.perfetto@uniurb.it
Gestione contratti di appalto per servizi pubblici		180	30	Ufficio Gare		ufficio.gare@uniurb.it	Alessandro Perfetto - Direttore Generale	0722305463	alessandro.perfetto@uniurb.it
Assicurazione automezzi - Gestione dei sinistri		60	30	Ufficio Economato e Patrimonio Mobiliare		ufficio.gare@uniurb.it	Alessandro Perfetto - Direttore Generale	0722305463	alessandro.perfetto@uniurb.it
Assicurazioni di ateneo		30	30	Ufficio Gare		ufficio.gare@uniurb.it	Alessandro Perfetto - Direttore Generale	0722305463	alessandro.perfetto@uniurb.it
Individuazione del contraente per forniture di beni e servizi con cottimo fiduciario affidamento diretto		180	30	Ufficio Gare Ufficio Economato e Patrimonio Mobiliare SSIA Servizio Tecnico ed Edilizia			Alessandro Perfetto - Direttore Generale	0722305463	alessandro.perfetto@uniurb.it
Individuazione del contraente per forniture di servizi, beni e servizi in economia		30	30	Dipartimenti Ufficio Gare Ufficio Economato e Patrimonio Mobiliare SSIA Servizio Tecnico ed Edilizia			Alessandro Perfetto - Direttore Generale	0722305463	alessandro.perfetto@uniurb.it
Attrezzature tecniche (apparecchiature di laboratorio) - Acquisizione e manutenzione		180	30	Dipartimenti			Alessandro Perfetto - Direttore Generale	0722305463	alessandro.perfetto@uniurb.it
Inventario - Scarichi inventariali		30	30	Ufficio Economato e Patrimonio Mobiliare	0722305333	economato@uniurb.it	Alessandro Perfetto - Direttore Generale	0722305463	alessandro.perfetto@uniurb.it
Inventario - Reinventarizzazione		180	30	Ufficio Economato e Patrimonio Mobiliare	0722305333	economato@uniurb.it	Alessandro Perfetto - Direttore Generale	0722305463	alessandro.perfetto@uniurb.it
Inventario - Contratti di comodato relativi ad attrezzature		30	30	Ufficio Economato e Patrimonio Mobiliare	0722305333	economato@uniurb.it	Alessandro Perfetto - Direttore Generale	0722305463	alessandro.perfetto@uniurb.it
Gestione patrimonio mobiliare dell'ateneo e dei lasciti		180	30	Ufficio Economato e Patrimonio Mobiliare	0722305333	economato@uniurb.it	Alessandro Perfetto - Direttore Generale	0722305463	alessandro.perfetto@uniurb.it
Inventario - Situazione patrimoniale consolidata		180	30	Ufficio Economato e Patrimonio Mobiliare	0722305333	economato@uniurb.it	Alessandro Perfetto - Direttore Generale	0722305463	alessandro.perfetto@uniurb.it

DESP

Scuola di Scienze Politiche e Sociali

- Gestione delle politiche, dei servizi sociali e della mediazione interculturale - LM-87
- Politica società' economia internazionali - LM-62
- Scienze politiche, economiche e del governo - L-36
- Sociologia e servizio sociale - L-40 & L-39

Scuola di Economia

- Marketing e comunicazione per le aziende - LM-77
- Economia e management - LM-77
- Economia e management - L-18

DIGIUR

Scuola di Giurisprudenza

- Giurisprudenza - L MG/01
- Scienze giuridiche per la consulenza del lavoro e la sicurezza dei lavoratori - L-14

DISB

Scuola di Scienze Biologiche e Biotecnologiche

- Biologia sanitaria, della nutrizione e dell'ambiente - LM-6
- Scienze biologiche - L-13
- Biotecnologie - L-2
- Scienza della nutrizione - L-29

Scuola di Scienze Motorie

- Scienze motorie per la prevenzione e la salute - LM-67
- Scienze dello sport - LM-68
- Scienze motorie, sportive e della salute - L-22

Scuola di Farmacia

- Chimica e tecnologia farmaceutiche - LM-13
- Farmacia - LM-13

DISCUI

Scuola di Lingue e Letterature Straniere

- Lingue per la didattica, l'editoria, l'impresa - LM-37
- Lingue e culture straniere - L-11

Scuola di Scienze della Comunicazione

- Comunicazione e pubblicità per le organizzazioni - LM-59
- Informazione, media, pubblicità - L-20

DISPEA

Scuola di Conservazione e Restauro

- Conservazione e restauro dei beni culturali - LMR/02

Scuola di Scienze, Tecnologie e Filosofia dell'Informazione

- Filosofia della conoscenza, della natura, della società - LM-78
- Informatica applicata - L-31

Scuola di Scienze Geologiche e Ambientali

- Geologia applicata e geoinformatica - LM-74
- Scienze geologiche - L-34

DISTUM

Scuola di Lettere, Arti e Filosofia

- Lettere classiche e moderne - LM-14 & LM-15
- Scienze umanistiche. Discipline letterarie, artistiche e filosofiche - L-10

Scuola di Scienze della Formazione

- Psicologia clinica - LM-51
- Scienze della formazione primaria - LM-85 bis
- Scienze e tecniche psicologiche - L-24
- Scienze dell'educazione - L-19

INTERDIPARTIMENTALE

Scuola di Storia dell'Arte

- Storia dell'arte - LM-89

DESP

Scuola di Scienze Politiche e Sociali

- Gestione delle politiche, dei servizi sociali e della mediazione interculturale - LM-87
- Politica societa' economia internazionali - LM-62
- Scienze politiche, economiche e del governo - L-36
- Sociologia e servizio sociale - L-40 & L-39

Scuola di Economia

- Marketing e comunicazione per le aziende - LM-77
- Economia e management - LM-77
- Economia e management - L-18

CENTRI DI RICERCA

- LAPOLIS - Centro di ricerca Laboratorio di Studi Politici e Sociali
- C.I.R.S.F.I.A. - Centro Interdisciplinare di Ricerche e Studi su Famiglie, Infanzia e Adolescenza
- CRIMPI - Centro di Ricerca su Imprenditorialità e Piccole-medie Imprese

DIGIUR

Scuola di Giurisprudenza

- Giurisprudenza - L MG/01
- Scienze giuridiche per la consulenza del lavoro e la sicurezza dei lavoratori - L-14

CENTRI DI RICERCA

- A.S.I.A. - Centro di ricerca Advanced Studies on International Aid
- CERIPA - Centro di ricerca sulle pubbliche amministrazioni
- CREA - Centro Interdipartimentale di Ricerca "L'Europa e gli Altri"
- Persone, Famiglie e Cittadinanze

DISB

Scuola di Scienze Biologiche e Biotecnologiche

- Biologia sanitaria, della nutrizione e dell'ambiente - LM-6
- Scienze biologiche - L-13
- Biotecnologie - L-2
- Scienza della nutrizione - L-29

Scuola di Scienze Motorie

- Scienze motorie per la prevenzione e la salute - LM-67
- Scienze dello sport - LM-68
- Scienze motorie, sportive e della salute - L-22

Scuola di Farmacia

- Chimica e tecnologia farmaceutiche - LM-13
- Farmacia - LM-13e della salute - L-22

CENTRI DI RICERCA

- Centro di medicina dello sport
- Osservatorio Meteorologico "Alessandro Serpieri"
- C.A.S.A. - Centro di Analisi Strutturali Avanzate

DISCUI

Scuola di Lingue e Letterature Straniere

- Lingue per la didattica, l'editoria, l'impresa - LM-37
- Lingue e culture straniere - L-11

Scuola di Scienze della Comunicazione

- Comunicazione e pubblicità per le organizzazioni - LM-59
- Informazione, media, pubblicità - L-20

CENTRI DI RICERCA

- CIRTA - Centro interdipartimentale per la ricerca transculturale applicata
- C.I.S.P. - Centro Internazionale di Studi Plautini
- C.I.S.G.A. - Centro Internazionale di Studi sulla Cultura della Grecia Antica
- LARICA - Laboratorio di Ricerca sulla Comunicazione Avanzata
- Centro Studi di Cultura Ebraica
- Centro dipartimentale di studio e di ricerca sul noir

DISCUI - DISTUM

DISPEA

Scuola di Conservazione e Restauro

- Conservazione e restauro dei beni culturali - LMR/02

Scuola di Scienze, Tecnologie e Filosofia dell'Informazione

- Filosofia della conoscenza, della natura, della società - LM-78
- Informatica applicata - L-31

Scuola di Scienze Geologiche e Ambientali

- Geologia applicata e geoinformatica - LM-74
- Scienze geologiche - L-34

CENTRI DI RICERCA

- Centro per l'Analisi del Cambiamento Climatico e dei suoi impatti
- Centro Interdipartimentale di studi su Urbino e la Prospettiva. L'umanesimo scientifico da Piero e Leonardo alla rivoluzione galileiana

Scuola Interdipartimentale di Storia dell'Arte

- Storia dell'arte - LM-89

DISTUM

Scuola di Lettere, Arti e Filosofia

- Lettere classiche e moderne - LM-14 & LM-15
- Scienze umanistiche. Discipline letterarie, artistiche e filosofiche - L-10

Scuola di Scienze della Formazione

- Psicologia clinica - LM-51
- Scienze della formazione primaria - LM-85 bis
- Scienze e tecniche psicologiche - L-24
- Scienze dell'educazione - L-19

CENTRI DI RICERCA

- CEPEM - Centro di Pedagogia Montessoriana
- CERPSIC - Centro di Ricerca in Formazione e Intervento in Psicologia Clinica
- CESPP - Centro di Studi sul Problematicismo Pedagogico
- C.U.R.A.M. - Centro Universitario per la Ricerca Avanzata nella Metodologia storico-artistica
- Centro Ricerca e Formazione in Psicologia Giuridica

Allegato n. 6_Punto 3.a.iii
BUDGET ECONOMICO AUTORIZZATORIO 2017 - AMMINISTRAZIONE

			budget 2016 per UA	budget 2016 Totali	budget 2017 per UA	budget 2017 Totali
A) PROVENTI OPERATIVI - I. PROVENTI PROPRI - 1) Proventi per la didattica						
CA.03.30.01.01.01		UA.A.DISCU	2.805.908,00		2.880.508,00	
CA.03.30.01.01.01		UA.A.DISPEA	738.127,00		798.219,00	
CA.03.30.01.01.01		UA.A.DISTUM	3.484.508,00		3.691.518,00	
CA.03.30.01.01.01		UA.A.GIUR	1.456.889,00		1.261.970,00	
CA.03.30.01.01.01		UA.A.DESP	2.350.928,00		2.205.131,00	
CA.03.30.01.01.01		UA.A.DISB	6.604.135,00		6.797.943,00	
CA.03.30.01.01.01	Tasse e contributi per corsi di laurea e LS e LM		17.440.495,00	17.440.495,00	17.635.289,00	17.635.289,00
TOTALE A) PROVENTI OPERATIVI - I. PROVENTI PROPRI - 1) Proventi per didattica			17.440.495,00	17.440.495,00	17.635.289,00	17.635.289,00
A) PROVENTI OPERATIVI - I. PROVENTI PROPRI - 2) Proventi da Ricerche commisionate e trasferimento tecnologico						
CA.03.30.02.01.02	Prestazioni di consulenza			0,00	0,00	0,00
CA.03.30.02.01.03	Prestazioni di didattica			0,00	0,00	0,00
CA.03.30.02.01.04	Prestazioni di analisi, prove e tarature			0,00	0,00	0,00
TOTALE A) PROVENTI OPERATIVI - I. PROVENTI PROPRI - 1) Proventi per didattica			0,00	0,00	0,00	0,00
A) PROVENTI OPERATIVI - I. PROVENTI PROPRI - 3) Proventi da Ricerche con finanziamenti competitivi						
CA.03.30.03.01.01	Finanziamenti competitivi da miur - progetti di ricerca di rilevante interesse nazionale			0,00		
CA.03.30.03.01.02	Finanziamenti competitivi da miur - fondo per gli investimenti della ricerca di base (firb)			0,00		
CA.03.30.03.02.01	Finanziamenti competitivi da altri ministeri per ricerca scientifica			0,00		
CA.03.30.03.02.03	Finanziamenti competitivi per ricerca da regioni e province autonome			0,00		
CA.03.30.03.02.06	Finanziamenti competitivi per ricerca da comuni					
CA.03.30.03.02.08	Finanziamenti competitivi per ricerca da altre universita'			0,00		
CA.03.30.03.02.09	Finanziamenti competitivi per ricerca da altre amministrazioni pubbliche			0,00		
CA.03.30.03.03.01	Finanziamenti competitivi per ricerca da cnr			0,00		
CA.03.30.03.03.02	Finanziamenti competitivi per ricerca da enti di ricerca diversi dal cnr			0,00		
CA.03.30.03.04.01	Finanziamenti competitivi per ricerca da parte dell'unione europea			0,00		
CA.03.30.03.04.02	Finanziamenti competitivi per ricerca da parte di organismi internazionali			0,00		
CA.03.30.03.05.02	Finanziamenti competitivi erogati da altri ministeri			0,00		
CA.03.30.03.05.03	Finanziamenti competitivi per ricerca da enti pubblici			0,00		
CA.03.30.03.06.01	Finanziamenti competitivi per ricerca da regioni			0,00		
CA.03.30.03.06.02	Finanziamenti competitivi per ricerca da province			0,00		
CA.03.30.03.06.03	Finanziamenti competitivi per ricerca da comuni			0,00		
CA.03.30.03.07.01	Finanziamenti competitivi per ricerca da enti privati			0,00		
CA.03.30.03.07.02	Finanziamenti competitivi per ricerca imprese private			0,00		
TOTALE A) PROVENTI OPERATIVI - I. PROVENTI PROPRI - 1) Proventi per didattica			0,00	0,00	0,00	0,00
TOTALE I. PROVENTI PROPRI			17.440.495,00	17.440.495,00	17.635.289,00	17.635.289,00
A) PROVENTI OPERATIVI - II. CONTRIBUTI - 1) Contributi Miur e altre Amministrazioni centrali						
CA.03.31.01.01.01	Fondo finanziamento ordinario delle universita'	UA.A.AMM.AECOFIN	44.292.276,00	44.292.276,00	44.403.271,00	44.403.271,00
CA.03.31.01.01.02	Fondo per borse di dottorato di ricerca	UA.A.AMM.AOFF	653.892,00	653.892,00	653.892,00	653.892,00
CA.03.31.01.01.03	Fondo sostegno giovani dottorato di ricerca	UA.A.AMM.AOFF			0,00	0,00
CA.03.31.01.01.04		UA.A.AMM.STAFF	19.486,00		0,00	0,00
CA.03.31.01.01.04		UA.A.AMM.COLL	0,00		14.286,00	
CA.03.31.01.01.04	Fondo per attivita' sportiva		19.486,00	19.486,00	14.286,00	14.286,00
CA.03.31.01.01.08	Altri fondi per il finanziamento delle universita'	UA.A.AMM.AECOFIN	62.499,00	62.499,00	70.263,00	70.263,00
CA.03.31.01.01.09	Borse di studio erasmus fondo sostegno giovani			0,00	0,00	0,00
CA.03.31.01.01.10	Tutorato	UA.A.AMM.AOFF	79.194,00	79.194,00	79.194,00	79.194,00
CA.03.31.01.01.11	Assegni di ricerca - contributo			0,00		
CA.03.31.01.01.12	Borse di mobilità ex D.M.755/13 - contributo			0,00		
CA.03.31.01.02.02	borse di studio erasmus					
-TOTALE A) PROVENTI OPERATIVI - II. CONTRIBUTI - 1) Contributi Miur e altre Amministrazioni centrali			45.107.347,00	45.107.347,00	45.220.906,00	45.220.906,00
A) PROVENTI OPERATIVI - II. CONTRIBUTI - 2) Contributi Regioni e Province autonome						
CA.03.31.02.01.02	Altri contributi da regioni e province autonome	UA.A.AMM.AOFF	184.500,00	184.500,00	181.433,00	181.433,00
-TOTALE A) PROVENTI OPERATIVI - II. CONTRIBUTI - 2) Contributi Regioni e Province autonome			184.500,00	184.500,00	181.433,00	181.433,00
A) PROVENTI OPERATIVI - II. CONTRIBUTI - 4) Contributi Unione Europea e altri Organismi Internazionali						
CA.03.31.04.01.02	Altri contributi da parte dell'unione europea		0,00	0,00	0,00	0,00
CA.03.31.04.02.02	Altri contributi da parte di organismi internazionali		0,00	0,00	0,00	0,00
TOTALE A) PROVENTI OPERATIVI - II. CONTRIBUTI - 4) Contributi Unione Europea e altri Organismi Internazionali			0,00	0,00	0,00	0,00
A) PROVENTI OPERATIVI - II. CONTRIBUTI - 5) Contributi da Università						
CA.03.31.05.01.02	Altri contributi da altre universita'		0,00	0,00	0,00	0,00
-TOTALE A) PROVENTI OPERATIVI - II. CONTRIBUTI - 5) Contributi da Università			0,00	0,00	0,00	0,00
A) PROVENTI OPERATIVI - II. CONTRIBUTI - 6) Contributi da altri (pubblici)						
CA.03.31.06.01.12	Altri contributi da enti di previdenza		0,00	0,00	0,00	0,00
-TOTALE A) PROVENTI OPERATIVI - II. CONTRIBUTI - 6) Contributi da altri (pubblici)			0,00	0,00	0,00	0,00
A) PROVENTI OPERATIVI - II. CONTRIBUTI - 7) Contributi da altri (privati)						
CA.03.31.07.01.02	Altri contributi da imprese private	UA.A.DESP	0,00	0,00	6.220,00	6.220,00
CA.03.31.07.01.04	Altri contributi da istituzioni sociali private		0,00	0,00	0,00	0,00
CA.03.31.07.01.05	Contributi da privati		0,00	0,00	0,00	0,00
-TOTALE A) PROVENTI OPERATIVI - II. CONTRIBUTI - 7) Contributi da altri (privati)			0,00	0,00	6.220,00	6.220,00
TOTALE II. CONTRIBUTI			45.291.847,00	45.291.847,00	45.408.559,00	45.408.559,00
A) PROVENTI OPERATIVI - V. ALTRI PROVENTI E RICAVI DIVERSI						
CA.03.34.01.01.05	Contratti/convenzioni/accordi programma: con regioni e province autonome		0,00	0,00		
CA.03.34.01.01.10	Contratti/convenzioni/accordi programma: con altri soggetti		0,00	0,00		
CA.03.34.01.01.11	Convezione Ass.FanoAteneo	UA.A.AMM.AECOFIN	350.000,00	350.000,00	280.000,00	280.000,00
CA.03.34.01.01.12	Convezione Ass. Pesaro Studi		0,00	0,00		
CA.03.34.01.01.13	Convezione Fondazione Cassa di Risparmio di Pesaro		0,00	0,00		
CA.03.34.02.01.02	Altre vendite di beni e servizi	UA.A.AMM.SSIA	26.840,00	26.840,00	24.000,00	24.000,00
CA.03.34.02.01.02	Altre vendite di beni e servizi					
CA.03.34.02.01.03	Vendita gadgets (comm)		0,00	0,00		
CA.03.34.02.01.04	energia elettrica (comm)	UA.A.AMM.AECOFIN	55.000,00	55.000,00	55.000,00	55.000,00
CA.03.34.02.01.05	career day (comm)		0,00	0,00		
CA.03.34.02.01.06	piscina (comm)		0,00	0,00		
CA.03.34.02.01.07	medicina dello sport (comm)		0,00	0,00		

BUDGET ECONOMICO AUTORIZZATORIO 2017 - AMMINISTRAZIONE

			budget 2016 per UA	budget 2016 Totali	budget 2017 per UA	budget 2017 Totali
CA.04.45.02.04.01		UA.A.DESP	0,00		5.100,00	
CA.04.45.02.04.01	Assegnazioni per la ricerca		718.452,00	718.452,00	1.007.533,00	1.007.533,00
CA.04.44.01.01.01	Accantonamento di esercizio	UA.A.AMM.AECOFIN	200.000,00	200.000,00	300.000,00	300.000,00
CA.04.49.01.01.03	IMU - TASI	UA.A.AMM.AECOFIN	140.000,00	140.000,00	143.000,00	143.000,00
CA.04.49.01.02.02	Imposte sul registro	UA.A.AMM.AECOFIN.SAPP	14.000,00	14.000,00	15.000,00	15.000,00
CA.04.49.01.02.04		UA.A.AMM.AECOFIN.SAPP	5.000,00		5.000,00	
CA.04.49.01.02.04		UA.A.AMM.AECOFIN	20.000,00		20.000,00	
CA.04.49.01.02.04	Altri tributi		25.000,00	25.000,00	25.000,00	25.000,00
-TOTALE B) COSTI OPERATIVI - XII. ONERI DIVERSI DI GESTIONE			2.555.654,00	2.555.654,00	3.205.903,00	3.205.903,00
TOTALE XII. ONERI DIVERSI DI GESTIONE			2.555.654,00	2.555.654,00	3.205.903,00	3.205.903,00
TOTALE B) COSTI OPERATIVI			62.063.168,00	62.063.168,00	62.452.908,00	62.452.908,00
Differenza tra valore e costi della produzione (A-B)			2.061.750,00	2.061.750,00	1.588.442,00	1.588.442,00
C) PROVENTI E ONERI FINANZIARI - 2) Interessi e altri oneri finanziari						
CA.04.46.02.01.02	Interessi passivi a cassa depositi e prestiti - gestione cassa depositi e prestiti spa	UA.A.AMM.AECOFIN	281.000,00	281.000,00	260.000,00	260.000,00
CA.04.46.02.01.04	Interessi passivi ad altri soggetti per finanziamenti a medio-lungo termine	UA.A.AMM.AECOFIN	350.000,00	350.000,00	75.000,00	75.000,00
CA.04.46.02.02.01	Commissioni bancarie, intermediazioni ed altri oneri finanziari	UA.A.AMM.AECOFIN	10.000,00	10.000,00	10.000,00	10.000,00
CA.04.46.02.02.02	Sanzioni per ritardato pagamento				0,00	0,00
-TOTALE C) PROVENTI E ONERI FINANZIARI - 2) Interessi e altri oneri finanziari			641.000,00	641.000,00	345.000,00	345.000,00
C) PROVENTI E ONERI FINANZIARI - 3) Utili e perdite su cambi						
CA.03.37.03.01.01	Utili su cambi				0,00	0,00
CA.04.46.03.01.01	Perdite su cambi				0,00	0,00
-TOTALE C) PROVENTI E ONERI FINANZIARI - 3) Utili e perdite su cambi			0,00	0,00	0,00	0,00
TOTALE C) PROVENTI E ONERI FINANZIARI			641.000,00	641.000,00	345.000,00	345.000,00
E) PROVENTI E ONERI STRAORDINARI - 2) Oneri						
CA.04.48.01.03.01	Restituzioni e rimborsi diversi	UA.A.AMM.AECOFIN	5.000,00	5.000,00	5.000,00	5.000,00
CA.04.48.01.03.02	Restituzioni e rimborsi per personale comandato	UA.A.AMM.APER	173.800,00	173.800,00	46.000,00	46.000,00
CA.04.48.01.04.04	Oneri vari straordinari	UA.A.AMM.AECOFIN	80.000,00	80.000,00	70.000,00	70.000,00
CA.04.48.01.04.05		UA.A.AMM.STAFF	250.000,00		0,00	
CA.04.48.01.04.05		UA.A.AMM.LEG	0,00		250.000,00	
CA.04.48.01.04.05	Oneri da contenzioso e sentenze sfavorevoli (esclusa obbligazione principale)		250.000,00	250.000,00	250.000,00	250.000,00
TOTALE E) PROVENTI E ONERI STRAORDINARI			508.800,00	508.800,00	371.000,00	371.000,00
Risultato prima delle imposte (A-B+C-D+E)			911.950,00	911.950,00	872.442,00	872.442,00
F) IMPOSTE SUL REDDITO DELL'ESERCIZIO CORRENTI , DIFFERITE, ANTICIPATE						
CA.04.49.01.01.01	Imposte sul reddito	UA.A.AMM.AECOFIN	290.000,00	290.000,00	290.000,00	290.000,00
UTILE (PERDITE) DELL'ESERCIZIO			621.950,00	621.950,00	582.442,00	582.442,00
			63.502.968,00	63.502.968,00	63.458.908,00	63.458.908,00
	Quota ricavi 2017 amministrazione a copertura costi di esercizio progetti inseriti nel budget progetti				582.442,00	

Allegato n. 7_Budget Economico Autorizzatorio 2017 - Centri di Spesa

DIPARTIMENTO DI DIPARTIMENTO DI GIURISPRUDENZA (DIGIUR)			
codice voce COAN	PROVENTI	budget 2016	budget 2017
CA.03.30.01.01	CONTRIBUZIONE STUDENTESCA	289.175,00	208.016,00
CA.03.30.02.01	RICERCHE E TRASFERIMENTO TECNOLOGICO IN CONTO/TERZI	10.400,00	8.670,00
CA.03.30.03.04	FINANZIAMENTI COMPETITIVI EROGATI DA ORGANISMI INTERNAZIONALI	8.000,00	
CA.03.31.02.01	CONTRIBUTI REGIONI E PROVINCE AUTONOME	20.000,00	
CA.03.31.07.01	CONTRIBUTI DA ALTRI (PRIVATI)	10.500,00	6.000,00
CA.03.31.05.01	CONTRIBUTI DA UNIVERSITA'	2.200,00	9.200,00
CA.03.31.06.01	CONTRIBUTI DA ALTRI	20.000,00	0,00
	TOTALE RICAVI BUDGET	360.275,00	231.886,00
	UTILIZZO UTILE PRESUNTO 2015	149.771,00	
	UTILIZZO FONDO VINCOLATO	378.460,00	78.823,00
	FINANZIAMENTO DI ATENEO	65.984,00	
	FINANZIAMENTO DI ATENEO PER DOTTORATI, CENTRI, ED ALTRO		25.000,00
	BUDGET DIDATTICA, QUOTA RICERCATORI, QUOTA ON LINE		54.681,00
	TOTALE RISORSE BUDGET	954.490,00	390.390,00
	COSTI		
CA.04.40.04.02	COMPETENZE ACCESSORIE DEL PERSONALE DOCENTE E RICERCATORE	0,00	70.009,00
CA.04.40.04.05	COLLABORAZIONI SCIENTIFICHE - ASSEGNI DI RICERCA	193.795,00	52.123,00
CA.04.40.04.06.01	Competenze fisse al personale docente a contratto	29.442,00	29.065,00
CA.04.40.04.06.02	Contributi obbligatori per personale docente a contratto		7.061,00
CA.04.40.04.06.04	Irap per i docenti a contratto		2.471,00
CA.04.40.07.01.01	Supplenze e affidamenti a personale interno docente e ricercatori	16.542,00	12.111,00
CA.04.40.07.01.03	Contributi obbligatori sulle supplenze personale docente e ricercatori interni		2.943,00
CA.04.40.07.01.09	Irap per affidamenti al personale docente interni		1.030,00
CA.04.40.07.02	ALTRI COSTI SPECIFICI	57.518,00	22.003,00
CA.04.41.02.01	ALTRI MATERIALI	10.043,00	11.267,00
CA.04.41.03.01	ACQUISTO DI LIBRI, PERIODICI, MATERIALE BIBLIOGRAFICO	729,00	255,00
CA.04.41.04.05	MANUTENZIONE RIPARAZIONE	500,00	
CA.04.41.04.06	ALTRI SERVIZI	56.751,00	13.724,00
CA.04.41.04.07	CONSULENZE LEGALI TECNICHE AMMINISTRATIVE		1.220,00
CA.04.41.04.08	PRESTAZIONI DI LAVORO AUTONOMO	69.658,00	
CA.04.41.04.10	COLLABORAZIONI COORDINATE E CONTINUATIVE	455.607,00	107.834,00
CA.04.41.04.11	ATTIVITA' OCCASIONALE - no PI	2.495,00	3.066,00
CA.04.45.02.01.04	Trasferimenti alle strutture budget di funzionamento scuole di specializzazione	20.000,00	25.000,00
CA.04.45.02.05	ONERI INTERNI SU ATTIVITA' CONTO TERZI	33.645,00	27.964,00
	TOTALE COSTI DI ESERCIZIO BUDGET	946.725,00	389.146,00
	COSTI DI INVESTIMENTO		
CA.01.10.02.02.04	Attrezzature e sistemi informatici	7.765,00	1.244,00
	TOTALE COSTI BUDGET	954.490,00	390.390,00

* si precisa che per le voci contratti e affidamenti A.A. 2016/17 a BUDGET 2017 è stata iscritta solo la quota di competenza cioè 9/12 (periodo 1/1-30/09/2017). I 3/12 (periodo 1/10-31/12/2016) pari a euro 18.226 sono stati finanziati nell'esercizio 2016 per rispettare il principio della competenza economica

DIPARTIMENTO DI SCIENZE DELLA COMUNICAZIONE, STUDI UMANISTICI E INTERNAZIONALI: STORIA, CULTURE, LETTERATURE, ARTI, MEDIA (DISCUI)			
codice voce COAN	PROVENTI	budget 2016	budget 2017
CA.03.30.01.01	CONTRIBUZIONE STUDENTESCA	251.250,00	236.999,00
CA.03.30.02.01	RICERCHE E TRASFERIMENTO TECNOLOGICO IN CONTO/TERZI	46.000,00	86.500,00
CA.03.30.03.01	FINANZIAMENTI PER RICERCA DERIVANTI DA BANDI MIUR	0,00	84.057,00
CA.03.30.03.04	FINANZIAMENTI COMPETITIVI EROGATI DA ORGANISMI	2.000,00	
CA.03.30.03.05	FINANZIAMENTI COMPETITIVI EROGATI DA STATO E ALTRI ENTI	4.000,00	30.081,00
CA.03.30.03.06	FINANZIAMENTI COMPETITIVI EROGATI DA ENTI TERRITORIALI	7.900,00	6.000,00
CA.03.30.03.07	FINANZIAMENTI COMPETITIVI EROGATI DA ENTI PRIVATI	24.000,00	30.000,00
CA.03.31.02.01	CONTRIBUTI REGIONI E PROVINCE AUTONOME	4.800,00	
CA.03.31.05.01	CONTRIBUTI DA UNIVERSITA'	12.488,00	10.000,00
CA.03.31.07.01	CONTRIBUTI DA ALTRI (PRIVATI)	10.750,00	13.250,00
	TOTALE RICAVI BUDGET	363.188,00	496.887,00
	UTILIZZO UTILE PRESUNTO 2015	214.051,00	
	UTILIZZO FONDO VINCOLATO	358.338,00	131.677,00
	FINANZIAMENTO DI ATENEO	385.914,00	
	FINANZIAMENTO DI ATENEO PER DOTTORATI, CENTRI, ED ALTRO		71.079,00
	BUDGET DIDATTICA, QUOTA RICERCATORI, QUOTA ON LINE		241.129,00
	TOTALE RISORSE BUDGET	1.321.491,00	940.772,00
	COSTI		
CA.04.40.01.01	BORSE DI STUDIO	4.284,00	4.000,00
CA.04.40.04.02	COMPETENZE ACCESSORIE DEL PERSONALE DOCENTE E RICERCATORE	92.180,00	106.765,00
CA.04.40.04.05	COLLABORAZIONI SCIENTIFICHE - ASSEGNI DI RICERCA	227.431,00	125.238,00
CA.04.40.04.06	DOCENTI A CONTRATTO	20.650,00	
CA.04.40.04.06.01	Competenze fisse al personale docente a contratto	143.144,00	137.157,00
CA.04.40.04.06.02	Contributi obbligatori per personale docente a contratto		29.900,00
CA.04.40.04.06.04	Irap per i docenti a contratto		11.658,00
CA.04.40.07.01	SUPPLENZE E AFFIDAMENTI	14.531,00	
CA.04.40.07.01.01	Supplenze e affidamenti a personale interno docente e ricercatori	70.347,00	29.424,00
CA.04.40.07.01.03	Contributi obbligatori sulle supplenze personale docente e ricercatori interni		7.149,00
CA.04.40.07.01.09	Irap per affidamenti al personale docente interni		2.501,00
CA.04.40.07.02	ALTRI COSTI SPECIFICI	173.485,00	82.212,00
CA.04.41.02.01	ALTRI MATERIALI	23.942,00	33.021,00
CA.04.41.03.01	ACQUISTO DI LIBRI, PERIODICI, MATERIALE BIBLIOGRAFICO	6.940,00	2.968,00
CA.04.41.04.05	MANUTENZIONE RIPARAZIONE	1.681,00	
CA.04.41.04.06	ALTRI SERVIZI	144.054,00	84.806,00
CA.04.41.04.07	CONSULENZE LEGALI TECNICHE AMMINISTRATIVE	2.000,00	
CA.04.41.04.08	PRESTAZIONI DI LAVORO AUTONOMO	0,00	2.000,00
CA.04.41.04.10	COLLABORAZIONI COORDINATE E CONTINUATIVE	138.700,00	134.721,00
CA.04.41.04.11	ATTIVITA' OCCASIONALE - no PI	16.329,00	2.869,00
CA.04.45.02.01.01	Assegnazioni budget di funzionamento ai dipartimenti	106.164,00	33.150,00
CA.04.45.02.01.02	Assegnazioni budget di funzionamento ai centri	26.329,00	29.329,00
CA.04.45.02.03.04	Assegnazione per le spese di funzionamento del dottorato di ricerca	24.000,00	24.000,00
CA.04.45.02.04.01	Assegnazioni per la ricerca	15.930,00	7.940,00
CA.04.45.02.05	ONERI INTERNI SU ATTIVITA' CONTO TERZI	39.548,00	42.352,00
	TOTALE COSTI DI ESERCIZIO BUDGET	1.291.669,00	933.160,00
	COSTI DI INVESTIMENTO		
CA.01.10.02.02.04	Attrezzature e sistemi informatici	29.822,00	7.612,00
	TOTALE COSTI BUDGET	1.321.491,00	940.772,00

DIPARTIMENTO ECONOMIA, SOCIETA', POLITICA (DESP)			
codice voce COAN	PROVENTI	budget 2016	budget 2017
CA.03.30.01.01	CONTRIBUZIONE STUDENTESCA	7.500,00	5.000,00
CA.03.30.02.01	RICERCHE E TRASFERIMENTO TECNOLOGICO IN CONTO/TERZI	5.000,00	112.997,00
CA.03.30.03.04	FINANZIAMENTI COMPETITIVI EROGATI DA ORGANISMI INTERNAZIONALI	0,00	7.500,00
CA.03.31.07.01	CONTRIBUTI DA ALTRI (PRIVATI)	53.220,00	71.630,00
	TOTALE RICAVI BUDGET	65.720,00	197.127,00
	UTILIZZO UTILE PRESUNTO 2015	239.901,00	
	UTILIZZO FONDO VINCOLATO	502.473,00	223.639,00
	FINANZIAMENTO BANCA CREDITO COOPERATIVO		6.220,00
	FINANZIAMENTO DI ATENEO	357.018,00	
	FINANZIAMENTO DI ATENEO PER DOTTORATI, CENTRI, ED ALTRO		24.000,00
	BUDGET DIDATTICA, QUOTA RICERCATORI, QUOTA ON LINE		282.382,00
	TOTALE RISORSE BUDGET	1.165.112,00	733.368,00
	COSTI		
CA.04.40.03.01	SOSTEGNO ALLA RICERCA E ATTIVITA' EDITORIALE	24.419,00	
CA.04.40.04.01	COMPETENZE FISSE DEL PERSONALE DOCENTE E RICERCATORE	25.500,00	25.317,00
CA.04.40.04.03	CONTRIBUTI DEL PERSONALE DOCENTE E RICERCATORE	0,00	8.711,00
CA.04.40.04.04	CONTRIBUTI PER INDENNITA' FINE SERVIZIO E TFR PERSONALE DOCENTE E RICERCATORE	0,00	1.202,00
CA.04.40.04.05	COLLABORAZIONI SCIENTIFICHE - ASSEGNI DI RICERCA	354.420,00	61.800,00
CA.04.40.04.06	DOCENTI A CONTRATTO	9.720,00	9.400,00
CA.04.40.04.06.01	Competenze fisse al personale docente a contratto	78.212,00	56.279,00
CA.04.40.04.06.02	Contributi obbligatori per personale docente a contratto		12.161,00
CA.04.40.04.06.04	Irap per i docenti a contratto		4.254,00
CA.04.40.04.08	COMPETENZE ACCESSORIE PER I COLLABORATORI ED ESPERTI LINGUISTICI	8.300,00	
CA.04.40.06.01	TRASFERIMENTI A PARTNER DI PROGETTI COORDINATI	17.000,00	
CA.04.40.07.01.01	Supplenze e affidamenti a personale interno docente e ricercatori	61.992,00	40.709,00
CA.04.40.07.01.03	Contributi obbligatori sulle supplenze personale docente e ricercatori interni		9.890,00
CA.04.40.07.01.09	Irap per affidamenti al personale docente interni		3.461,00
CA.04.40.07.02	ALTRI COSTI SPECIFICI	135.286,00	257.336,00
CA.04.40.07.03	CONTRATTI DI SUPPORTO ALLA DIDATTICA	5.000,00	
CA.04.41.02.01	ALTRI MATERIALI	13.534,00	
CA.04.41.03.01	ACQUISTO DI LIBRI, PERIODICI, MATERIALE BIBLIOGRAFICO	1.200,00	
CA.04.41.04.05	MANUTENZIONE RIPARAZIONE	3.609,00	
CA.04.41.04.06	ALTRI SERVIZI	120.159,00	17.000,00
CA.04.41.04.10	COLLABORAZIONI COORDINATE E CONTINUATIVE	24.520,00	30.000,00
CA.04.41.04.11	ATTIVITA' OCCASIONALE - no PI	29.638,00	4.000,00
CA.04.45.02.01.01	Assegnazioni budget di funzionamento ai dipartimenti	192.814,00	142.003,00
CA.04.45.02.03.04	Assegnazione per le spese di funzionamento del dottorato di ricerca	24.000,00	24.000,00
CA.04.45.02.03.05	Finanziamento assegni di ricerca	0,00	14.745,00
CA.04.45.02.04.01	Assegnazioni per la ricerca	0,00	5.100,00
CA.04.45.02.05	ONERI INTERNI SU ATTIVITA' CONTO TERZI	3.080,00	
CA.04.46.03.01	PERDITE SU CAMBI	500,00	
	TOTALE COSTI DI ESERCIZIO BUDGET	1.132.903,00	727.368,00
	COSTI DI INVESTIMENTO		
CA.01.10.02.02.04	Attrezzature e sistemi informatici	32.209,00	6.000,00
	TOTALE COSTI BUDGET	1.165.112,00	733.368,00

* si precisa che per le voci contratti e affidamenti A.A. 2016/17 a BUDGET 2017 è stata iscritta solo la quota di competenza cioè 9/12 (periodo 1/1-30/09/2017). I 3/12 (periodo 1/10/-31/12/2016) pari a euro 40.180 sono stati finanziati nell'esercizio 2016 per rispettare il principio della competenza economica

DIPARTIMENTO DI SCIENZE PURE E APPLICATE (DiSPeA)			
codice voce COAN	PROVENTI	budget 2016	budget 2017
CA.03.30.01.01	CONTRIBUZIONE STUDENTESCA	9.000,00	15.000,00
CA.03.30.02.01	RICERCHE E TRASFERIMENTO TECNOLOGICO IN CONTO/TERZI	271.772,00	213.728,00
CA.03.30.03.01	FINANZIAMENTI PER RICERCA DERIVANTI DA BANDI MIUR	6.000,00	44.807,00
CA.03.30.03.03	FINANZIAMENTI COMPETITIVI EROGATI DA ENTI DI RICERCA	17.500,00	33.800,00
CA.03.30.03.04	FINANZIAMENTI COMPETITIVI EROGATI DA ORGANISMI INTERNAZIONALI	149.700,00	869.137,00
CA.03.30.03.05	FINANZIAMENTI COMPETITIVI EROGATI DA STATO E ALTRI ENTI PUBBLICI	116.081,00	19.118,00
CA.03.30.03.06	FINANZIAMENTI COMPETITIVI EROGATI DA ENTI TERRITORIALI	33.000,00	103.400,00
CA.03.30.03.07	FINANZIAMENTI COMPETITIVI EROGATI DA ENTI PRIVATI	71.564,00	168.500,00
CA.03.31.03.01	CONTRIBUTI ALTRE AMMINISTRAZIONI LOCALI	2.500,00	0,00
	TOTALE RICAVI BUDGET	677.117,00	1.467.490,00
	UTILIZZO UTILE PRESUNTO 2015	461.679,00	
	UTILIZZO FONDO VINCOLATO	454.665,00	162.639,00
	FINANZIAMENTO DI ATENEO	360.349,00	
	FINANZIAMENTO DI ATENEO PER DOTTORATI, CENTRI, ED ALTRO		29.600,00
	BUDGET DIDATTICA, QUOTA RICERCATORI, QUOTA ON LINE		261.878,00
	TOTALE RISORSE BUDGET	1.953.810,00	1.921.607,00
	COSTI		
CA.04.40.01.01	BORSE DI STUDIO	20.000,00	70.500,00
CA.04.40.01.02	INTERVENTI A FAVORE DEGLI STUDENTI	5.000,00	
CA.04.40.03.01	SOSTEGNO ALLA RICERCA E ATTIVITA' EDITORIALE	15.138,00	10.000,00
CA.04.40.04.02	COMPETENZE ACCESSORIE DEL PERSONALE DOCENTE E RICERCATORE	13.000,00	5.500,00
CA.04.40.04.05	COLLABORAZIONI SCIENTIFICHE - ASSEGNI DI RICERCA	498.612,00	256.281,00
CA.04.40.04.06	DOCENTI A CONTRATTO	22.916,00	5.250,00
CA.04.40.04.06.01	Competenze fisse al personale docente a contratto	196.047,00	130.143,00
CA.04.40.04.06.02	Contributi obbligatori per personale docente a contratto		31.615,00
CA.04.40.04.06.04	Irap per i docenti a contratto		11.062,00
CA.04.40.05.01	ACQUISTO MATERIALE DI CONSUMO PER LABORATORI	68.516,00	29.697,00
CA.04.40.06.01	TRASFERIMENTI A PARTNER DI PROGETTI COORDINATI	156.165,00	661.162,00
CA.04.40.07.01	SUPPLENZE E AFFIDAMENTI	11.812,00	4.026,00
CA.04.40.07.01.01	Supplenze e affidamenti a personale interno docente e ricercatori	52.634,00	34.250,00
CA.04.40.07.01.03	Contributi obbligatori sulle supplenze personale docente e ricercatori interni		8.321,00
CA.04.40.07.01.09	Irap per affidamenti al personale docente interni		2.911,00
CA.04.40.07.02	ALTRI COSTI SPECIFICI	242.258,00	232.291,00
CA.04.41.01.02	COMPETENZE ACCESSORIE DEL PERSONALE TECNICO-AMMINISTRATIVO	4.150,00	0,00
CA.04.41.02.01	ALTRI MATERIALI	48.941,00	110.013,00
CA.04.41.03.01	ACQUISTO DI LIBRI, PERIODICI, MATERIALE BIBLIOGRAFICO	5.583,00	
CA.04.41.04.05	MANUTENZIONE RIPARAZIONE	11.787,00	500,00
CA.04.41.04.06	ALTRI SERVIZI	62.052,00	34.111,00
CA.04.41.04.07	CONSULENZE LEGALI TECNICHE AMMINISTRATIVE	7.087,00	
CA.04.41.04.10	COLLABORAZIONI COORDINATE E CONTINUATIVE	89.500,00	104.907,00
CA.04.41.04.11	ATTIVITA' OCCASIONALE - no PI	16.445,00	0,00
CA.04.41.05.03	LICENZE D'USO	2.972,00	
CA.04.41.06.03	ALTRI COSTI DI ATENEO	2.630,00	0,00
CA.04.45.02.01.01	Assegnazioni budget di funzionamento ai dipartimenti	71.089,00	28.600,00
CA.04.45.02.03.04	Assegnazione per le spese di funzionamento del dottorato di ricerca	24.000,00	24.000,00
CA.04.45.02.03.05	Finanziamento assegni di ricerca	0,00	2.600,00
CA.04.45.02.04.01	Assegnazioni per la ricerca	16.579,00	17.976,00
CA.04.45.02.05	ONERI INTERNI SU ATTIVITA' CONTO TERZI	44.180,00	44.654,00
CA.04.45.02.06	ONERI INTERNI PER RESTITUZIONE E RIMBORSI	118.305,00	
CA.04.46.02.01	INTERESSI PASSIVI	500,00	0,00
CA.04.46.03.01	PERDITE SU CAMBI	500,00	
	TOTALE COSTI DI ESERCIZIO BUDGET	1.828.398,00	1.860.370,00
	COSTI DI INVESTIMENTO		
CA.01.10.02.03.01	Macchinari, strumentazioni e attrezzature, di tipo scientifico	16.500,00	
CA.01.10.02.02.04	Attrezzature e sistemi informatici	108.912,00	61.237,00
	TOTALE COSTI BUDGET	1.953.810,00	1.921.607,00

* si precisa che per le voci contratti e affidamenti A.A. 2016/17 a BUDGET 2017 è stata iscritta solo la quota di competenza cioè 9/12 (periodo 1/1-30/09/2017). I 3/12 (periodo 1/10/-31/12/2016) pari a euro 72.769 sono stati finanziati nell'esercizio 2016 per rispettare il principio della competenza economica

DIPARTIMENTO SCIENZE BIOMOLECOLARI (DISB)			
codice voce COAN	PROVENTI	budget 2016	budget 2017
CA.03.30.01.01	CONTRIBUZIONE STUDENTESCA	14.300,00	36.000,00
CA.03.30.02.01	RICERCHE E TRASFERIMENTO TECNOLOGICO IN CONTO/TERZI	125.992,00	333.200,00
CA.03.30.03.01	FINANZIAMENTI PER RICERCA DERIVANTI DA BANDI MIUR	0,00	46.000,00
CA.03.30.03.04	FINANZIAMENTI COMPETITIVI EROGATI DA ORGANISMI INTERNAZIONALI	150.000,00	100.000,00
CA.03.30.03.05	FINANZIAMENTI COMPETITIVI EROGATI DA STATO E ALTRI ENTI PUBBLICI	152.839,00	44.020,00
CA.03.30.03.06	FINANZIAMENTI COMPETITIVI EROGATI DA ENTI TERRITORIALI	4.500,00	0,00
CA.03.30.03.07	FINANZIAMENTI COMPETITIVI EROGATI DA ENTI PRIVATI	26.750,00	0,00
CA.03.31.02.01	CONTRIBUTI REGIONI E PROVINCE AUTONOME	0,00	40.000,00
CA.03.31.05.01	CONTRIBUTI DA UNIVERSITA'	0,00	20.000,00
CA.03.31.06.01	CONTRIBUTI DA ALTRI	0,00	20.000,00
CA.03.31.07.01	CONTRIBUTI DA ALTRI (PRIVATI)	0,00	24.000,00
CA.03.34.02.01	VENDITA DI BENI E SERVIZI	163.000,00	153.000,00
	TOTALE RICAVI BUDGET	637.381,00	816.220,00
	UTILIZZO UTILE PRESUNTO 2015	683.126,00	0,00
	UTILIZZO FONDO VINCOLATO	696.438,00	312.728,00
	FINANZIAMENTO DI ATENEO	631.523,00	0,00
	FINANZIAMENTO DI ATENEO PER DOTTORATI, CENTRI, ED ALTRO	0,00	29.000,00
	BUDGET DIDATTICA, QUOTA RICERCATORI, QUOTA ON LINE	0,00	570.635,00
	TOTALE RISORSE BUDGET	2.648.468,00	1.728.583,00
	COSTI		
CA.04.40.01.01	BORSE DI STUDIO	82.850,00	65.000,00
CA.04.40.03.01	SOSTEGNO ALLA RICERCA E ATTIVITA' EDITORIALE	19.138,00	500,00
CA.04.40.04.02	COMPETENZE ACCESSORIE DEL PERSONALE DOCENTE E RICERCATORE	0,00	108.000,00
CA.04.40.04.05	COLLABORAZIONI SCIENTIFICHE - ASSEGNI DI RICERCA	542.157,00	265.208,00
CA.04.40.04.06.01	Competenze fisse al personale docente a contratto	277.363,00	203.316,00
CA.04.40.04.06.02	Contributi obbligatori per personale docente a contratto	0,00	49.392,00
CA.04.40.04.06.04	Irap per i docenti a contratto	0,00	17.281,00
CA.04.40.05.01	ACQUISTO MATERIALE DI CONSUMO PER LABORATORI	482.708,00	346.093,00
CA.04.40.06.01	TRASFERIMENTI A PARTNER DI PROGETTI COORDINATI	40.098,00	0,00
CA.04.40.07.01.01	Supplenze e affidamenti a personale interno docente e ricercatori	137.519,00	85.731,00
CA.04.40.07.01.03	Contributi obbligatori sulle supplenze personale docente e ricercatori interni	0,00	20.827,00
CA.04.40.07.01.09	Irap per affidamenti al personale docente interni	0,00	7.288,00
CA.04.40.07.02	ALTRI COSTI SPECIFICI	84.738,00	40.665,00
CA.04.40.07.03	CONTRATTI DI SUPPORTO ALLA DIDATTICA	8.000,00	0,00
CA.04.41.02.01	ALTRI MATERIALI	120.337,00	24.852,00
CA.04.41.03.01	ACQUISTO DI LIBRI, PERIODICI, MATERIALE BIBLIOGRAFICO	725,00	0,00
CA.04.41.04.05	MANUTENZIONE RIPARAZIONE	41.627,00	51.057,00
CA.04.41.04.06	ALTRI SERVIZI	31.815,00	37.064,00
CA.04.41.04.08	PRESTAZIONI DI LAVORO AUTONOMO	13.900,00	0,00
CA.04.41.04.10	COLLABORAZIONI COORDINATE E CONTINUATIVE	269.990,00	70.000,00
CA.04.41.04.11	ATTIVITA' OCCASIONALE - no PI	17.975,00	32.800,00
CA.04.41.05.01	NOLEGGIO BENI MOBILI E ATTREZZATURE	15.000,00	0,00
CA.04.41.05.03	LICENZE D'USO	7.000,00	0,00
CA.04.41.06.02	ALTRI COSTI PER ATTIVITA' DEL PERSONALE	0,00	9.600,00
CA.04.45.02.01.01	Assegnazioni budget di funzionamento ai dipartimenti	164.664,00	170.667,00
CA.04.45.02.01.02	Assegnazioni budget di funzionamento ai centri	5.000,00	5.000,00
CA.04.45.02.03.04	Assegnazione per le spese di funzionamento del dottorato di ricerca	24.000,00	24.000,00
CA.04.45.02.04.01	Assegnazioni per la ricerca	22.978,00	16.133,00
CA.04.45.02.05	ONERI INTERNI SU ATTIVITA' CONTO TERZI	20.402,00	24.300,00
	TOTALE COSTI DI ESERCIZIO BUDGET	2.429.984,00	1.674.774,00
	COSTI DI INVESTIMENTO		
CA.01.10.02.02.04	Attrezzature e sistemi informatici	51.628,00	12.309,00
CA.01.10.02.03.01	Macchinari, strumentazioni e attrezzature, di tipo scientifico	166.856,00	41.500,00
	TOTALE COSTI BUDGET	2.648.468,00	1.728.583,00

* si precisa che per le voci contratti e affidamenti A.A. 2016/17 a BUDGET 2017 è stata iscritta solo la quota di competenza cioè 9/12 (periodo 1/1-30/09/2017). I 3/12 (periodo 1/10/-31/12/2016) pari a euro 127.946 sono stati finanziati nell'esercizio 2016 per rispettare il principio della competenza economica

DIPARTIMENTO DI STUDI UMANISTICI (DISTUM)			
codice voce COAN	PROVENTI	budget 2016	budget 2017
CA.03.30.01.01	CONTRIBUZIONE STUDENTESCA	330.000,00	90.300,00
CA.03.30.02.01	RICERCHE E TRASFERIMENTO TECNOLOGICO IN CONTO/TERZI	0,00	1.500,00
CA.03.30.03.01	FINANZIAMENTI PER RICERCA DERIVANTI DA BANDI MIUR	0,00	72.361,00
CA.03.31.04.02	CONTRIBUTI ORGANISMI INTERNAZIONALI DIVERSI DALL'UNIONE EUROPEA	11.200,00	
CA.03.31.07.01	CONTRIBUTI DA ALTRI (PRIVATI)	0,00	1.168,00
	TOTALE RICAVI BUDGET	341.200,00	165.329,00
	UTILIZZO UTILE PRESUNTO 2015	168.475,00	
	UTILIZZO FONDO VINCOLATO	356.001,00	147.077,00
	FINANZIAMENTO DI ATENEO	221.520,00	
	BUDGET DIDATTICA, QUOTA RICERCATORI, QUOTA ON LINE		248.738,00
	TOTALE RISORSE BUDGET	1.087.196,00	561.144,00
	COSTI		
CA.04.40.04.05	COLLABORAZIONI SCIENTIFICHE - ASSEGNI DI RICERCA	253.323,00	106.858,00
CA.04.40.04.06	DOCENTI A CONTRATTO	121.036,00	36.308,00
CA.04.40.04.06.01	Competenze fisse al personale docente a contratto	118.728,00	114.915,00
CA.04.40.04.06.02	Contributi obbligatori per personale docente a contratto		27.916,00
CA.04.40.04.06.04	Irap per i docenti a contratto		9.769,00
CA.04.40.07.01	SUPPLENZE E AFFIDAMENTI	59.665,00	30.241,00
CA.04.40.07.01.01	Supplenze e affidamenti a personale interno docente e ricercatori	73.643,00	63.447,00
CA.04.40.07.01.03	Contributi obbligatori sulle supplenze personale docente e ricercatori interni		15.413,00
CA.04.40.07.01.09	Irap per affidamenti al personale docente interni		5.394,00
CA.04.40.07.02	ALTRI COSTI SPECIFICI	80.124,00	47.189,00
CA.04.41.02.01	ALTRI MATERIALI	48.273,00	6.953,00
CA.04.41.03.01	ACQUISTO DI LIBRI, PERIODICI, MATERIALE BIBLIOGRAFICO	1.830,00	985,00
CA.04.41.04.05	MANUTENZIONE RIPARAZIONE	50,00	
CA.04.41.04.06	ALTRI SERVIZI	131.533,00	50.389,00
CA.04.41.04.08	PRESTAZIONI DI LAVORO AUTONOMO	1.416,00	
CA.04.41.04.10	COLLABORAZIONI COORDINATE E CONTINUATIVE	29.680,00	2.000,00
CA.04.41.04.11	ATTIVITA' OCCASIONALE - no PI	38.117,00	13.113,00
CA.04.45.02.01.01	Assegnazioni budget di funzionamento ai dipartimenti	8.184,00	1.500,00
CA.04.45.02.03.04	Assegnazione per le spese di funzionamento del dottorato di ricerca	8.000,00	
CA.04.45.02.04.01	Assegnazioni per la ricerca	12.965,00	10.384,00
CA.04.45.02.05	ONERI INTERNI SU ATTIVITA' CONTO TERZI	46.769,00	13.870,00
CA.04.45.02.06	ONERI INTERNI PER RESTITUZIONE E RIMBORSI	5.500,00	
CA.04.49.01.02	ALTRI TRIBUTI	18.620,00	0,00
	TOTALE COSTI DI ESERCIZIO BUDGET	1.057.456,00	556.644,00
	COSTI DI INVESTIMENTO		
CA.01.10.02.02.04	Attrezzature e sistemi informatici	29.740,00	4.500,00
	TOTALE COSTI BUDGET	1.087.196,00	561.144,00

* si precisa che per le voci contratti e affidamenti A.A. 2016/17 a BUDGET 2017 è stata iscritta solo la quota di competenza cioè 9/12 (periodo 1/1-30/09/2017). I 3/12 (periodo 1/10-31/12/2016) pari a euro 78.946 sono stati finanziati nell'esercizio 2016 per rispettare il principio della competenza economica

AREA ECONOMICO FINANZIARIA - SETTORE APPALTI E APPROVIGIONAMENTI

codice voce COAN	PROVENTI	budget 2016	budget 2017
CA.03.34.02.01	VENDITA DI BENI E SERVIZI	0,00	5.000,00
CA.03.34.02.02.01	Fitti attivi da fabbricati	467.219,00	112.627,00
CA.03.34.02.02.02	Fitti attivi da terreni	0,00	700,00
CA.03.34.02.02.03	Fitti attivi (comm)	0,00	5.000,00
	TOTALE RICAVI BUDGET	467.219,00	123.327,00
	FINANZIAMENTO DI ATENEO		20.000,00
	TOTALE RISORSE BUDGET	467.219,00	143.327,00
	COSTI		
CA.04.40.01.02.08	trasporto studenti	65.580,00	46.000,00
CA.04.40.01.02.09	assicurazione studenti	25.000,00	25.000,00
CA.04.40.01.02.10	trasporto studenti disabili	0,00	11.000,00
CA.04.41.01.02.14	Straordinario al personale tecnico-amministrativo a tempo indeterminato (ti) c/terzi	0,00	5.000,00
CA.04.41.02.01.01	Carburanti, combustibili e lubrificanti	13.000,00	13.000,00
CA.04.41.02.01.02	Cancelleria e altro materiale di consumo	90.000,00	90.000,00
CA.04.41.02.01.04	Vestiaro	13.000,00	13.000,00
CA.04.41.03.01.01	Riviste e giornali	4.000,00	4.000,00
CA.04.41.04.01.01	Utenze e canoni per energia elettrica	720.000,00	700.000,00
CA.04.41.04.03.03	Riscaldamento e condizionamento	30.000,00	20.000,00
CA.04.41.04.04.01	portierato	600.000,00	690.000,00
CA.04.41.04.04.02	Pulizia	600.000,00	610.000,00
CA.04.41.04.04.04	Traslochi e facchinaggio	70.000,00	70.000,00
CA.04.41.04.04.05	Servizi di vigilanza	2.000,00	0,00
CA.04.41.04.04.06	Servizi di derattizzazione e disinfestazione edifici	8.000,00	4.000,00
CA.04.41.04.04.07	Servizi di disinfezione locali	8.000,00	4.000,00
CA.04.41.04.04.08	appalto spese riscaldamento	640.000,00	650.000,00
CA.04.41.04.05.01	Manutenzione ordinaria e riparazioni di immobili		32.000,00
CA.04.41.04.05.02	Manutenzione ordinaria e riparazioni di apparecchiature	15.000,00	12.000,00
CA.04.41.04.05.03	Manutenzione ordinaria e riparazioni di automezzi	8.000,00	12.000,00
CA.04.41.04.05.04	Manutenzione ordinaria e riparazioni mobili e arredi	4.000,00	9.000,00
CA.04.41.04.06.02	Spese postali	40.000,00	40.000,00
CA.04.41.04.06.03	Assicurazioni	125.000,00	125.000,00
CA.04.41.04.06.04	Spese per le pubblicazioni e stampe di ateneo	10.000,00	10.000,00
CA.04.41.04.06.06	Altre spese per servizi	110.000,00	148.932,00
CA.04.41.05.01.01	Leasing operativo ed altre forme di locazione di beni mobili	3.000,00	3.000,00
CA.04.41.05.01.03	Noleggi	12.000,00	15.000,00
CA.04.41.05.02.01	Fitti passivi per locazione di edifici	808.000,00	809.000,00
CA.04.41.06.02.03	Buoni pasto per il personale tecnico-amministrativo	142.000,00	145.000,00
CA.04.45.02.01.07	Assegnazioni budget di funzionamento servizi amministrazione centrale	1.212,00	1.212,00
CA.04.49.01.02.02	Imposte sul registro	14.000,00	15.000,00
CA.04.49.01.02.03	Valori bollati		2.500,00
CA.04.49.01.02.04	Altri tributi	5.000,00	5.000,00
	Totale costi di esercizio	4.185.792,00	4.339.644,00
CA.04.41.02.01	ALTRI MATERIALI	0,00	25.000,00
	Totale costi di esercizio su progetti (da Budget progetti)	0,00	25.000,00
CA.01.10.02.02.03	Impianti, macchinari e attrezzature, di tipo tecnico	20.000,00	20.000,00
CA.01.10.02.05.01	Mobili e arredi (per locali ad uso specifico) soggetto a limite	120.000,00	19.918,00
CA.01.10.02.05.02	Mobili e arredi (per locali ad uso specifico)		80.082,00
CA.01.10.02.07.01	Automezzi ed altri mezzi di trasporto	20.000,00	40.000,00
CA.01.10.02.07.02	Macchine da ufficio	15.000,00	15.000,00
	Totale costi di investimento	175.000,00	175.000,00
	TOTALE COSTI BUDGET	4.360.792,00	4.539.644,00

AREA PROCESSI FORMATIVI			
codice voce COAN	PROVENTI	budget 2016	budget 2017
CA.03.30.01.01	CONTRIBUZIONE STUDENTESCA	503.500,00	200.000,00
CA.03.34.02.01	VENDITA DI BENI E SERVIZI	0,00	9.000,00
CA.03.31.01.01.02	Fondo per borse di dottorato di ricerca	653.892,00	653.892,00
CA.03.31.01.01.03	Fondo sostegno giovani dottorato di ricerca		0,00
CA.03.31.01.01.10	Tutorato	79.194,00	79.194,00
CA.03.31.02.01.02	Altri contributi da regioni e province autonome	184.500,00	181.433,00
	TOTALE RICAVI BUDGET	1.421.086,00	1.123.519,00
	FINANZIAMENTO DI ATENEO		212.600,00
	UTILIZZO FONDO VINCOLATO	185.000,00	23.942,00
	TOTALE RISORSE DA UTILIZZARE BUDGET	1.606.086,00	1.360.061,00
	COSTI		
CA.04.40.01.02.02	Interventi a favore degli studenti disabili	90.000,00	90.000,00
CA.04.40.01.02.03	Attività di tutorato	79.194,00	79.194,00
CA.04.40.01.02.04	Altri interventi a favore degli studenti	50.000,00	100.000,00
CA.04.40.01.02.06	rimborso tasse	150.000,00	50.000,00
CA.04.40.02.01.01	Borse di collaborazione studenti, attività a tempo parziale art. 13 l. 390/91	90.000,00	60.000,00
CA.04.40.02.01.02	Borse di collaborazione studenti, attività a tempo parziale art. 13 l. 390/91 (disabili)	0,00	30.000,00
CA.04.40.03.01.01	Borse di studio per dottorato di ricerca	1.570.602,00	1.591.173,00
CA.04.40.03.01.03	borsa studio dott.ric.finanz.miur sostegno giovani	88.200,00	0,00
CA.04.41.02.01.03	Libretti e diplomi	67.500,00	30.000,00
CA.04.41.06.03.03	Compensi per commissioni di concorso ed esami di stato del personale interno ed esterno	55.000,00	30.000,00
CA.04.41.06.03.10	Trasferimenti correnti tributo regionale-Diritto allo studio	1.800.000,00	1.820.000,00
CA.04.45.02.03.04	Assegnazione per le spese di funzionamento del dottorato di ricerca	8.000,00	8.000,00
CA.04.40.03.01.05	borsa studio dott.ric (fondi esterni)	360.395,00	367.000,00
	Totale costi di esercizio su unità analitica UA.A.AMM.AOFF (da Budget amministrazione)	4.408.891,00	4.255.367,00
CA.04.40.01.02	INTERVENTI A FAVORE DEGLI STUDENTI	80.000,00	80.000,00
CA.04.40.04.02	COMPETENZE ACCESSORIE DEL PERSONALE DOCENTE E RICERCATORE	10.000,00	
CA.04.40.04.06	DOCENTI A CONTRATTO	140.000,00	120.000,00
CA.04.40.07.02	ALTRI COSTI SPECIFICI	11.400,00	
CA.04.41.02.01	ALTRI MATERIALI	18.100,00	15.000,00
CA.04.41.04.06	ALTRI SERVIZI	204.000,00	156.600,00
CA.04.41.04.08	PRESTAZIONI DI LAVORO AUTONOMO	0,00	5.000,00
CA.04.41.04.10	COLLABORAZIONI COORDINATE E CONTINUATIVE	0,00	23.942,00
CA.04.41.06.02	ALTRI COSTI PER ATTIVITA' DEL PERSONALE	5.000,00	5.000,00
CA.04.41.06.03	ALTRI COSTI DI ATENEO	40.000,00	40.000,00
CA.04.45.02.03	ASSEGNAZIONI FINALIZZATE	180.000,00	
	Totale costi di esercizio su progetti (da Budget progetti)	688.500,00	445.542,00
	TOTALE COSTI BUDGET	5.097.391,00	4.700.909,00

SERVIZIO SISTEMA INFORMATICO DI ATENEO - SSIA			
codice voce COAN	PROVENTI	budget 2016	budget 2017
CA.03.34.02.01.02	Altre vendite di beni e servizi	26.840,00	24.000,00
CA.03.34.02.06.02.02	Altre poste correttive e compensative di spese	4.000,00	3.000,00
	TOTALE RISORSE DA UTILIZZARE BUDGET	30.840,00	27.000,00
	COSTI		
CA.04.41.04.02.01	Utenze e canoni per telefonia fissa	80.000,00	63.000,00
CA.04.41.04.02.02	Utenze e canoni per telefonia mobile	10.000,00	7.000,00
CA.04.41.04.02.03	Utenze e canoni per reti di trasmissione	90.000,00	110.000,00
CA.04.41.04.05.06	manutenzione hardware	70.000,00	90.000,00
CA.04.41.04.05.07	manutenzione software	120.000,00	120.000,00
CA.04.41.04.10.01	Collaborazioni coordinate e continuative	78.000,00	30.000,00
CA.04.41.02.01.06	Materiale di consumo informatico	90.000,00	60.000,00
CA.04.41.05.03.01	Licenze software	795.000,00	840.000,00
	Totale costi di esercizio su unità analitica UA.A.AMM.SSIA (da budget amministrazione)	1.333.000,00	1.320.000,00
CA.01.10.01.02.03	Software di proprietà/licenze d'uso		20.000,00
CA.01.10.01.02.04	Spese di implementazione di sistemi		60.000,00
CA.01.10.01.03.02	Licenze d'uso	20.000,00	
CA.01.10.01.03.06	Spese di implementazione di sistemi	80.000,00	
CA.01.10.02.02.03	Impianti, macchinari e attrezzature, di tipo tecnico		30.000,00
CA.01.10.02.02.04	Attrezzature e sistemi informatici	400.000,00	270.000,00
CA.01.10.02.06.06	Costi e acconti per interventi edili e manutenzione straordinaria su fabbricati residenziali per altre finalità		30.000,00
CA.01.10.02.06.13	Interventi in corso e acconti su fabbricati di terzi con diritti reali e perpetui	100.000,00	20.000,00
CA.01.10.02.06.15	interventi in corso e acconti su fabbricati strumentali all'attività accademica non vincolati	40.000,00	20.000,00
	Totale costi di investimento	640.000,00	450.000,00
	TOTALE COSTI BUDGET	1.973.000,00	1.770.000,00

SERVIZIO TECNICO			
COSTI			
codice voce COAN	Descrizione voce COAN	budget 2016	budget 2017
CA.04.41.04.03.01	Utenze e canoni per acqua	130.000,00	150.000,00
CA.04.41.04.05.01	Manutenzione ordinaria e riparazioni di immobili	400.000,00	400.000,00
	Totale costi di esercizio su unità analitica UA.A.AMM.STEC (da Budget amministrazione)	530.000,00	550.000,00
CA.01.10.02.05.01	Mobili e arredi (per locali ad uso specifico)	190.000,00	
CA.01.10.02.06.13	Interventi in corso e acconti su fabbricati di terzi con diritti reali e perpetui	2.332.000,00	1.600.000,00
CA.01.10.02.06.14	interventi in corso e acconti su fabbricati strumentali all'attività accademica soggetti a vincolo	3.155.200,00	3.247.200,00
CA.01.10.02.06.15	interventi in corso e acconti su fabbricati strumentali all'attività accademica non vincolati	2.891.730,00	2.891.730,00
CA.01.10.02.06.17	interventi in corso e acconti su fabbricati adibiti a collegi non vincolati	480.000,00	1.311.000,00
	Totale costi di investimento su unità analitica UA.A.AMM.STEC (da Budget amministrazione)	9.048.930,00	9.049.930,00

SERVIZIO SISTEMA BIBLIOTECARIO DI ATENEO			
codice voce COAN	Descrizione voce COAN	budget 2016	budget 2017
CA.04.41.02.01.02	Cancelleria e altro materiale di consumo	12.000,00	13.000,00
CA.04.41.03.01.02	Pubblicazioni editoriali non costituenti immobilizzazioni di materiale bibliografico	14.000,00	13.000,00
CA.04.41.04.05.07	manutenzione software	37.000,00	39.000,00
CA.04.41.04.06.06	Altre spese per servizi	16.000,00	16.000,00
CA.04.41.05.03.01	Licenze software	718.000,00	790.000,00
	Totale costi di esercizio su unità analitica UA.A.AMM.BIBL (da Budget amministrazione)	797.000,00	871.000,00
CA.01.10.02.04.03	Materiale Bibliografico	660.000,00	678.000,00
	Totale costi di investimento	660.000,00	678.000,00
	TOTALE COSTI BUDGET	1.457.000,00	1.549.000,00

SERVIZIO RICERCA E RELAZIONI INTERNAZIONALI			
codice voce COAN	PROVENTI	budget 2016	budget 2017
CA.03.30.03.04	FINANZIAMENTI COMPETITIVI EROGATI DA ORGANISMI INTERNAZIONALI	25.000,00	25.000,00
CA.03.30.03.07	FINANZIAMENTI COMPETITIVI EROGATI DA ENTI PRIVATI	0,00	1.000,00
CA.03.31.01.01	CONTRIBUTI EROGATI DAL MIUR	9.380,00	417.216,00
CA.03.31.01.02	CONTRIBUTI EROGATI DA ORGANI DELLO STATO DIVERSI DAL MIUR	370.810,00	415.310,00
CA.03.31.04.01	Altri contributi da parte dell'unione europea	25.000,00	25.000,00
CA.03.31.04.02	CONTRIBUTI ORGANISMI INTERNAZIONALI DIVERSI DALL'UNIONE EUROPEA	43.900,00	43.900,00
	TOTALE RICAVI BUDGET	474.090,00	927.426,00
	FINANZIAMENTO DI ATENEO	115.000,00	143.894
	UTILIZZO FONDO VINCOLATO	178.330,00	103.470,00
	TOTALE RISORSE DA UTILIZZARE BUDGET	767.420,00	1.174.790,00
	COSTI		
CA.04.40.01.01.05	Altre borse	12.834,00	12.834,00
CA.04.40.01.01.07	borsa erasmus finanz.MIUR	133.747,00	0,00
CA.04.40.07.03.03	Compensi e soggiorno a visiting professor, esperti e relatori convegni	150.000,00	150.000,00
CA.04.41.04.06.06	Altre spese per servizi	0,00	40.000,00
CA.04.41.06.03.02	Quote associative	20.195,00	25.000,00
	Totale costi di esercizio su unità analitica UA.A.AMM.RICE (da budget amministrazione)	316.776,00	227.834,00
CA.04.40.04.05	COLLABORAZIONI SCIENTIFICHE - ASSEGNI DI RICERCA	0,00	15.667,00
CA.04.40.04.06	DOCENTI A CONTRATTO	15.000,00	15.000,00
CA.04.40.01.01	BORSE DI STUDIO	541.565,00	877.616,00
CA.04.41.04.04	SERVIZI AUSILIARI	20.496,00	20.496,00
CA.04.41.04.06	ALTRI SERVIZI	92.008,00	139.131,00
CA.04.41.04.10	COLLABORAZIONI COORDINATE E CONTINUATIVE	35.496,00	55.000,00
CA.04.40.07.02	ALTRI COSTI SPECIFICI	23.934,00	19.104,00
CA.04.41.06.02	ALTRI COSTI PER ATTIVITA' DEL PERSONALE	16.921,00	6.776,00
CA.04.41.06.03	ALTRI COSTI DI ATENEO	2.000,00	1.000,00
CA.04.45.02.03	ASSEGNAZIONI FINALIZZATE	20.000,00	
CA.04.45.02.06	ONERI INTERNI PER RESTITUZIONE E RIMBORSI	0,00	25.000,00
	Totale costi di esercizio su progetti (da Budget progetti)	767.420,00	1.174.790,00

SEGRETERIA RETTORE E PRORETTORI			
codice voce COAN	Descrizione voce COAN	budget 2016	budget 2017
	COSTI		
CA.04.40.01.02.01	Iniziative ed attivita' culturali gestite dagli studenti	39.652,00	39.652,00
CA.04.40.01.02.06	rimborso tasse	65.000,00	65.000,00
CA.04.41.04.06.01	Organizzazione manifestazioni e convegni	140.000,00	140.000,00
CA.04.41.04.06.04	Spese per le pubblicazioni e stampe di ateneo	25.000,00	25.000,00
CA.04.41.04.06.07	Costi annuali per pubblicita'	12.000,00	12.000,00
CA.04.41.04.06.10	spese di comunicazione	65.000,00	0,00
CA.04.41.04.06.16	Spese di rappresentanza	20.000,00	20.000,00
CA.04.41.04.08.01	Prestazioni di lavoro autonomo	20.000,00	20.000,00
CA.04.41.04.10.01	Collaborazioni coordinate e continuative	20.000,00	20.000,00
CA.04.41.06.03.02	Quote associative	50.000,00	70.000,00
CA.04.41.06.03.06	Altri costi per attivita' istituzionali	25.000,00	90.000,00
	Totale costi di esercizio su unità analitica UA.A.AMM.RETT (da Budget amministrazione)	481.652,00	501.652,00

UFFICI DI STAFF AL DIRETTORE GENERALE - UFFICIO DI SUPPORTO AGLI ORGANI COLLEGIALI			
codice voce COAN	Descrizione voce COAN	budget 2016	budget 2017
	COSTI		
CA.03.31.01.01.04	Fondo per attivita' sportiva	19.486,00	14.286,00
CA.04.41.06.01.01	Missioni e rimborsi spese trasferta organi istituzionali interni	4.450,00	4.450,00
CA.04.41.06.01.02	Gettoni ai membri degli organi istituzionali di governo e controllo interni	5.020,00	6.300,00
CA.04.41.06.01.03	Indennita' di carica organi accademici	74.069,00	74.069,00
CA.04.41.06.01.04	Missioni e rimborsi Spese trasferta organi istit.esterni	0,00	20.000,00
CA.04.41.06.01.05	Gettoni/indennita' ai membri del collegio dei revisori	35.800,00	35.800,00
CA.04.41.06.01.07	gettoni org.ist.di governo e controllo esterni	6.300,00	6.300,00
CA.04.41.06.03.07	Costi per attivita' sportive l. 394/77	1.949,00	1.429,00
CA.04.41.06.03.08	Cus - attivita' sportiva e gestione impianti sportivi	17.537,00	12.857,00
	Totale costi di esercizio su unità analitica UA.A.AMM.COLL (da Budget amministrazione)	164.611,00	175.491,00
UFFICI DI STAFF AL DIRETTORE GENERALE - UFFICIO DI CONTROLLO DI GESTIONE			
codice voce COAN	Descrizione voce COAN	budget 2016	budget 2017
	COSTI		
CA.04.41.04.06.04	Spese per le pubblicazioni e stampe di ateneo	15.000,00	15.000,00
CA.04.41.06.02.07	Formazione obbligatoria del personale docente e T/A	3.000,00	3.000,00
CA.04.41.06.03.06	Altri costi per attivita' istituzionali	8.570,00	11.000,00
CA.04.45.02.03.01	Assegnazioni finalizzate alla didattica	0,00	3.000,00
	Totale costi di esercizio su unità analitica UA.A.AMM.CONTR (da Budget amministrazione)	26.570,00	32.000,00
UFFICI DI STAFF AL DIRETTORE GENERALE - UFFICIO LEGALE			
codice voce COAN	Descrizione voce COAN	budget 2016	budget 2017
	COSTI		
CA.04.41.04.07.02	Spese per liti (patrocinio legale)	130.000,00	120.000,00
CA.04.41.06.03.02	Quote associative	598,00	400,00
CA.04.48.01.04.05	Oneri da contenzioso e sentenze sfavorevoli (esclusa obbligazione principale)	250.000,00	250.000,00
	Totale costi di esercizio su unità analitica UA.A.AMM.LEG (da Budget amministrazione)	380.598,00	370.400,00
UFFICI DI STAFF AL DIRETTORE GENERALE - UFFICIO DI SUPPORTO AL NUCLEO DI VALUTAZIONE			
codice voce COAN	Descrizione voce COAN	budget 2016	budget 2017
	COSTI		
CA.04.41.06.01.04	Missioni e rimborsi Spese trasferta organi istit.esterni	10.000,00	12.000,00
CA.04.41.06.01.06	Gettoni/indennita' ai membri del nucleo di valutazione interni	38.000,00	45.000,00
CA.04.41.06.01.08	gettoni/indennità ai membri del nucleo di valutazione esterni	45.000,00	52.000,00
	Totale costi di esercizio su unità analitica UA.A.AMM.NUCLEO (da Budget amministrazione)	93.000,00	109.000,00

UFFICI DI STAFF AL DIRETTORE GENERALE - UFFICIO PREVENZIONE E PROTEZIONE DI ATENEO			
codice voce COAN	Descrizione voce COAN	budget 2016	budget 2017
	COSTI		
CA.04.40.05.01.01	Materiale di consumo per laboratorio	0,00	6.100,00
CA.04.41.04.04.03	Smaltimento rifiuti nocivi	16.500,00	17.080,00
CA.04.41.04.05.01	Manutenzione ordinaria e riparazioni di immobili	158.000,00	70.000,00
CA.04.41.04.07.01	Consulenze tecnico-scientifiche	30.000,00	32.830,00
CA.04.41.06.02.07	Formazione obbligatoria del personale docente e T/A	0,00	25.850,00
CA.04.41.06.03.01	Visite medico-fiscali	27.660,00	25.500,00
	Totale costi di esercizio su unità analitica UA.A.AMM.PREV (da Budget amministrazione)	232.160,00	177.360,00
SERVIZIO SEGRETERIE STUDENTI			
codice voce COAN	Descrizione voce COAN	budget 2016	budget 2017
	COSTI		
CA.04.40.01.02.06	rimborso tasse		100.000,00
CA.04.41.04.06.06	Altre spese per servizi		5.000,00
CA.04.41.02.01.03	Libretti e diplomi		37.500,00
	Totale costi di esercizio su unità analitica UA.A.AMM.SEGR (da Budget amministrazione)	0,00	142.500,00

UFFICI DI STAFF AL DIRETTORE GENERALE - UFFICIO DI SUPPORTO AL PRESIDIO DI QUALITA' DI ATENEO			
codice voce COAN	Descrizione voce COAN	budget 2016	budget 2017
	COSTI		
CA.04.41.04.11.01	Attività occasionale - no PI	0,00	4.000,00
CA.04.40.07.02.02	rimborso spese missioni pers.doc e ric.italia		4.000,00
	Totale costi di esercizio su unità analitica UA.A.AMM.QUAL (da Budget amministrazione)	0,00	8.000,00

COMITATO UNICO DI GARANZIA			
codice voce COAN	Descrizione voce COAN	budget 2016	budget 2017
	FINANZIAMENTO DI ATENEO	28.000,00	25.500
	TOTALE RISORSE DA UTILIZZARE BUDGET	28.000,00	25.500,00
	COSTI		
CA.04.41.04.06	ALTRI SERVIZI	15.000,00	10.500,00
CA.04.41.04.08	PRESTAZIONI DI LAVORO AUTONOMO	0,00	7.000,00
CA.04.41.04.10	COLLABORAZIONI COORDINATE E CONTINUATIVE	9.000,00	4.000,00
CA.04.41.04.11	ATTIVITA' OCCASIONALE - no PI	0,00	1.500,00
CA.04.41.02.01	ALTRI MATERIALI	500,00	500,00
CA.04.40.07.02	ALTRI COSTI SPECIFICI	2.000,00	1.500,00
CA.04.41.06.03	ALTRI COSTI DI ATENEO	0,00	500,00
	Totale costi di esercizio su unità analitica UA.A.AMM.CUG (da Budget amministrazione)	26.500,00	25.500,00
CA.01.10.02.02.0	Attrezzature e sistemi informatici	500,00	
CA.01.10.02.05.0	Mobili e arredi (per locali ad uso specifico)	1.000,00	0,00
	Totale costi di investimento	1.500,00	0,00
	TOTALE COSTI BUDGET	28.000,00	25.500,00

CENTRO INTEGRATO SERVIZI DIDATTICI E-LEARNING (CISDEL)			
codice voce COAN	Descrizione voce COAN	budget 2016	budget 2017
	FINANZIAMENTO DI ATENEO	100.000,00	205.528
	TOTALE RISORSE DA UTILIZZARE BUDGET	100.000,00	205.528,00
	COSTI		
CA.04.40.04.05	COLLABORAZIONI SCIENTIFICHE - ASSEGNI DI RICERCA	63.295,00	85.000,00
CA.04.40.04.06	DOCENTI A CONTRATTO	0,00	19.000,00
CA.04.40.04.08	COMPETENZE ACCESSORIE PER I COLLABORATORI ED ESPERTI LINGUISTICI	0,00	15.000,00
CA.04.41.01.01	COMPETENZE FISSE DEL PERSONALE TECNICO-AMMINISTRATIVO	25.610,00	47.622,00
CA.04.41.01.03	CONTRIBUTI DEL PERSONALE TECNICO-AMMINISTRATIVO	9.089,00	16.306,00
CA.04.41.01.04	CONTRIBUTI PER INDENNITA' DI FINE SERVIZIO E TFR DEL PERSONALE TECNICO-AMMINISTRATIVO	2.006,00	2.600,00
CA.04.40.07.02	ALTRI COSTI SPECIFICI	0,00	10.000,00
CA.04.45.02.06	ONERI INTERNI PER RESTITUZIONE E RIMBORSI	0,00	10.000,00
	Totale costi di esercizio su unità analitica UA.A.AMM.CISDEL (da Budget amministrazione)	100.000,00	205.528,00

ISTITUTO DI SCIENZE RELIGIOSE			
codice voce COAN	Descrizione voce COAN	budget 2016	budget 2017
CA.03.31.07.01	CONTRIBUTI DA ALTRI (PRIVATI)	13.000,00	16.000,00
CA.03.30.01.01	CONTRIBUZIONE STUDENTESCA	40.000,00	42.500,00
	TOTALE RICAVI BUDGET	53.000,00	58.500,00
	UTILIZZO FONDO VINCOLATO	175.000,00	112.756,00
	TOTALE RISORSE DA UTILIZZARE BUDGET	228.000,00	171.256,00
	COSTI		
CA.04.40.01.01	BORSE DI STUDIO	9.600,00	8.000,00
CA.04.40.04.02	COMPETENZE ACCESSORIE DEL PERSONALE DOCENTE E RICERCATORE	16.300,00	20.000,00
CA.04.40.04.06	DOCENTI A CONTRATTO	99.100,00	110.256,00
CA.04.41.04.06	ALTRI SERVIZI	1.500,00	33.000,00
CA.04.45.02.03	ASSEGNAZIONI FINALIZZATE	100.000,00	
	Totale costi di esercizio su unità analitica UA.A.AMM.RELI (da Budget amministrazione)	226.500,00	171.256,00
	COSTI DI INVESTIMENTO		
CA.01.10.02.04.03	Materiale Bibliografico	1.500,00	0,00
	Totale costi di investimento	1.500,00	0,00
	TOTALE COSTI BUDGET	228.000,00	171.256,00

CENTRO LINGUISTICO DI ATENEO			
codice voce COAN	Descrizione voce COAN	budget 2016	budget 2017
CA.03.30.01.01	CONTRIBUZIONE STUDENTESCA	9.300,00	11.000,00
CA.03.34.02.01	VENDITA DI BENI E SERVIZI	400,00	280,00
	TOTALE RICAVI BUDGET	9.700,00	11.280,00
	FINANZIAMENTO DI ATENEO	26.150,00	33.920,00
	TOTALE RISORSE DA UTILIZZARE BUDGET	35.850,00	45.200,00
	COSTI		
CA.04.40.04.08	COMPETENZE ACCESSORIE PER I COLLABORATORI ED ESPERTI LINGUISTICI	3.600,00	5.000,00
CA.04.40.04.08.01	Competenze accessorie ai collaboratori ed esperti linguistici di madre lingua a tempo indeterminato (ti)	3.600,00	5.000,00
CA.04.40.07.02	ALTRI COSTI SPECIFICI	0,00	2.500,00
CA.04.40.07.02.02	rimborso spese missioni pers.doc e ric.italia		2.500,00
CA.04.41.02.01	ACQUISTO MATERIALI	1.000,00	1.500,00
CA.04.41.02.01.02	Cancelleria e altro materiale di consumo	1.000,00	1.500,00
CA.04.41.04.05	MANUTENZIONE RIPARAZIONE	3.000,00	3.000,00
CA.04.41.04.05.02	Manutenzione ordinaria e riparazioni di apparecchiature	1.500,00	1.500,00
CA.04.41.04.05.06	Manutenzione hardware	1.500,00	1.500,00
CA.04.41.04.06	ALTRI SERVIZI	8.350,00	13.200,00
CA.04.41.04.06.01	Organizzazione manifestazioni e convegni	1.000,00	2.500,00
CA.04.41.04.06.02	Spese postali	200,00	200,00
CA.04.41.04.06.04	Spese per le pubblicazioni e stampe di ateneo		2.500,00
CA.04.41.04.06.06	Altre spese per servizi	7.150,00	8.000,00
CA.04.41.06.02	ALTRI COSTI PER ATTIVITA' DEL PERSONALE	1.500,00	0,00
CA.04.41.06.02.01	rimborsi spese viaggi del personale tecnico-amministrativo Italia	1.500,00	0,00
CA.04.41.06.03	ALTRI COSTI DI ATENEO	400,00	500,00
CA.04.41.06.03.02	Quote associative	400,00	500,00
CA.04.48.01.03	ONERI STRAORDINARI PER RECUPERI E RIMBORSI	500,00	500,00
CA.04.48.01.03.01	Restituzioni e rimborsi diversi	500,00	500,00
	Totale costi di esercizio su unità analitica UA.A.AMM.CLAX (da Budget amministrazione)	18.350,00	26.200,00
	COSTI DI INVESTIMENTO		
CA.01.10.02.02	IMPIANTI E ATTREZZATURE	6.850,00	15.000,00
CA.01.10.02.02.03	Impianti, macchinari e attrezzature, di tipo tecnico	350,00	
CA.01.10.02.02.04	Attrezzature e sistemi informatici	6.500,00	15.000,00
CA.01.10.02.04	PATRIMONIO LIBRARIO, OPERE D'ARTE, D'ANTIQUARIATO E MUSEALI	2.500,00	4.000,00
CA.01.10.02.04.03	Materiale Bibliografico	2.500,00	4.000,00
CA.01.10.02.07	ALTRE IMMOBILIZZAZIONI MATERIALI	8.150,00	0,00
CA.01.10.02.07.02	Macchine da ufficio	8.150,00	
	Totale costi di investimento	17.500,00	19.000,00
	TOTALE COSTI BUDGET	35.850,00	45.200,00

Allegato n. 8

Incremento del Budget per il 2017 rispetto al 2016 - Assegnazioni finalizzate alla didattica, al finanziamento degli assegni di ricerca e alle attività di ricerca.

Codice Voce Coan	Denominazione Voce coan	Tipo Voce	Previsione Iniziale 2016	Previsione Iniziale 2017
CA.04.45.02.03.01	Assegnazioni finalizzate alla didattica	Costo	0,00	100.000,00
CA.04.45.02.03.05	Finanziamento assegni di ricerca	Costo	354.564,00	604.564,00
CA.04.45.02.04.01	Assegnazioni per la ricerca	Costo	650.000,00	950.000,00

Nel 2017 l'Ateneo ha aumentato le assegnazioni per la ricerca e per gli assegni, come indicato nel prospetto.

L'assegnazione per la didattica A.A.2017/2018 è pari a euro 2.070.105,00 (contratti e supplenze).

Per il funzionamento dei centri euro 59.329,00.

Per il funzionamento dei dottorati di ricerca euro 104.000,00.

Per il finanziamento delle borse dottorato di ricerca euro 1.591.173,00