

Legenda:

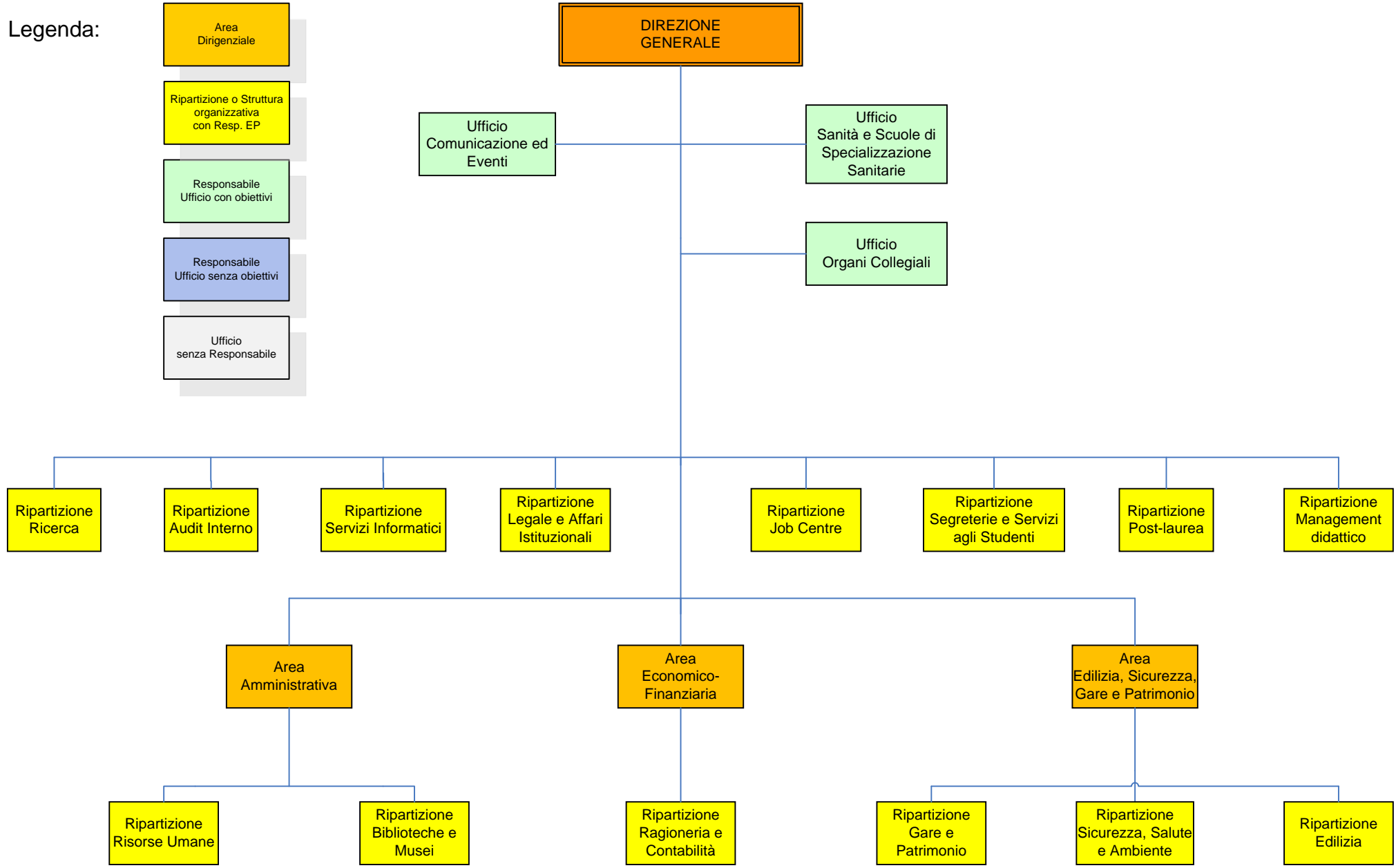

**DIREZIONE
GENERALE**

**Ufficio
Comunicazione ed Eventi**

Resp. A. Maggi

Realizzazione del sito Unifeculture per presentare gli eventi culturali ideati e organizzati dall'Ufficio, anche in collaborazione con il territorio, con focus del Delegato del Rettore alle politiche culturali, Prof. Daniele Seragnoli, reportage delle iniziative con interviste, video e immagini, newsletter con gli appuntamenti del mese. Il sito avra' anche una versione inglese, con il link alla sezione di Unifeinternational.

PERCENTUALE DI RAGGIUNGIMENTO: 100%

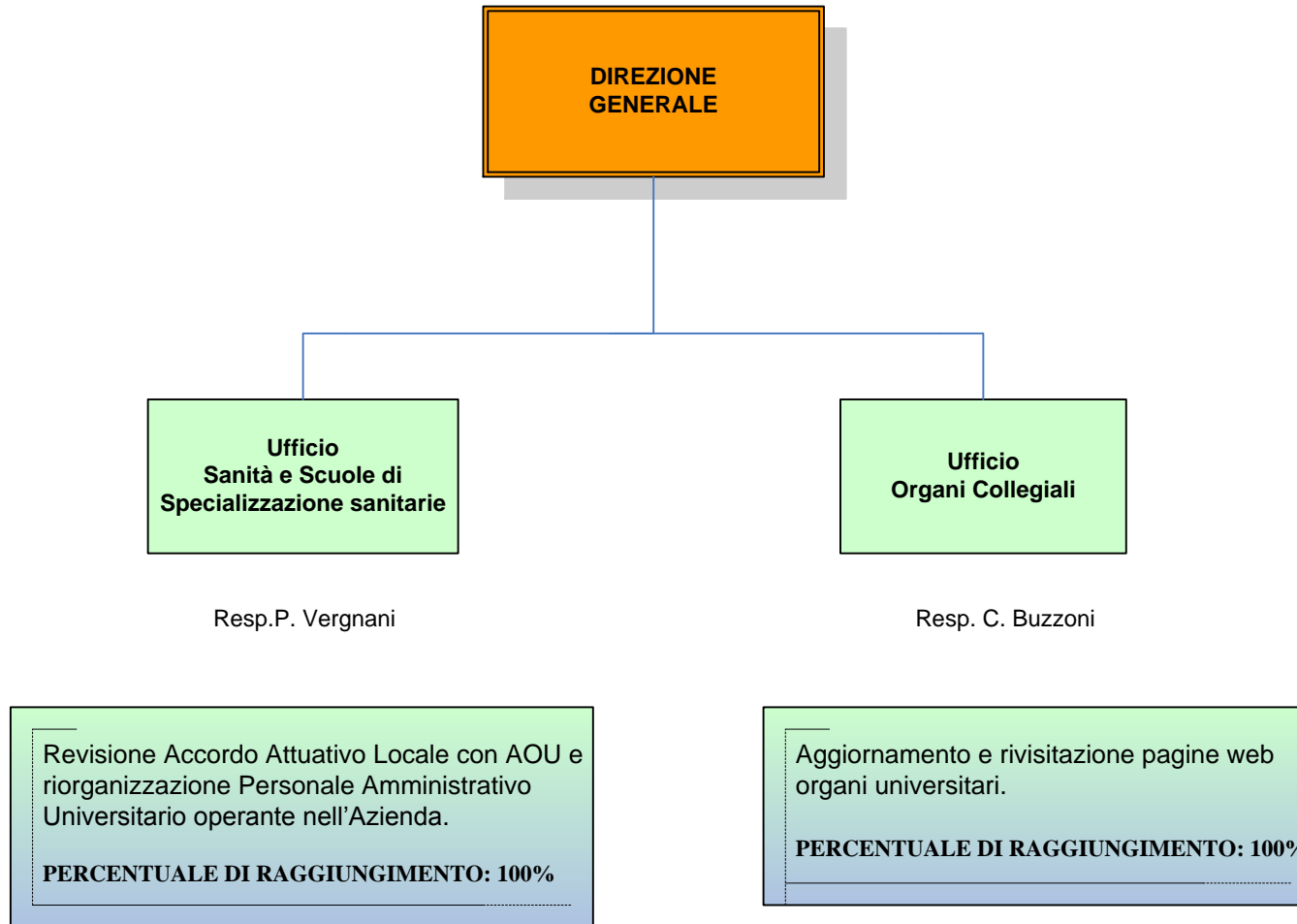

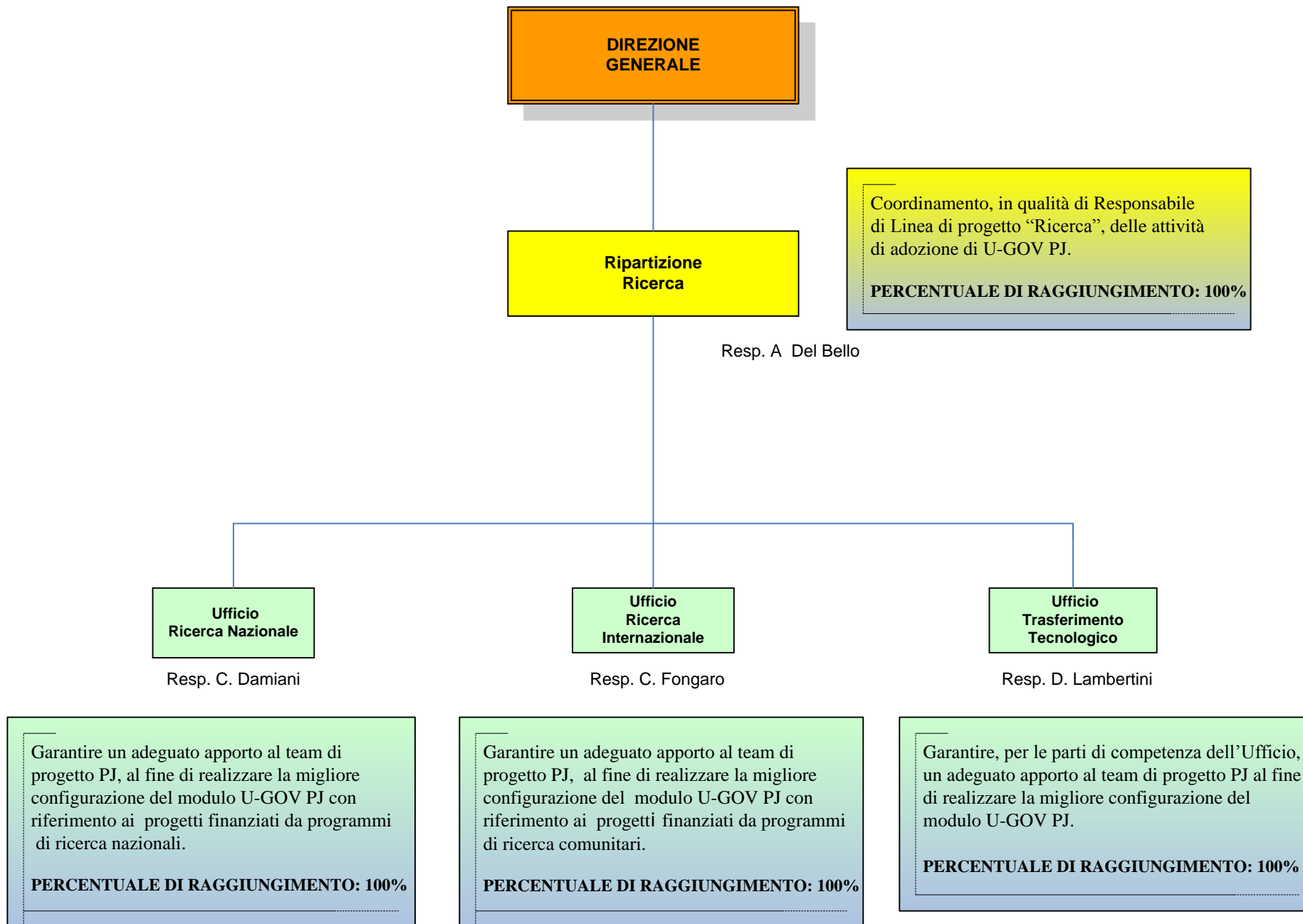

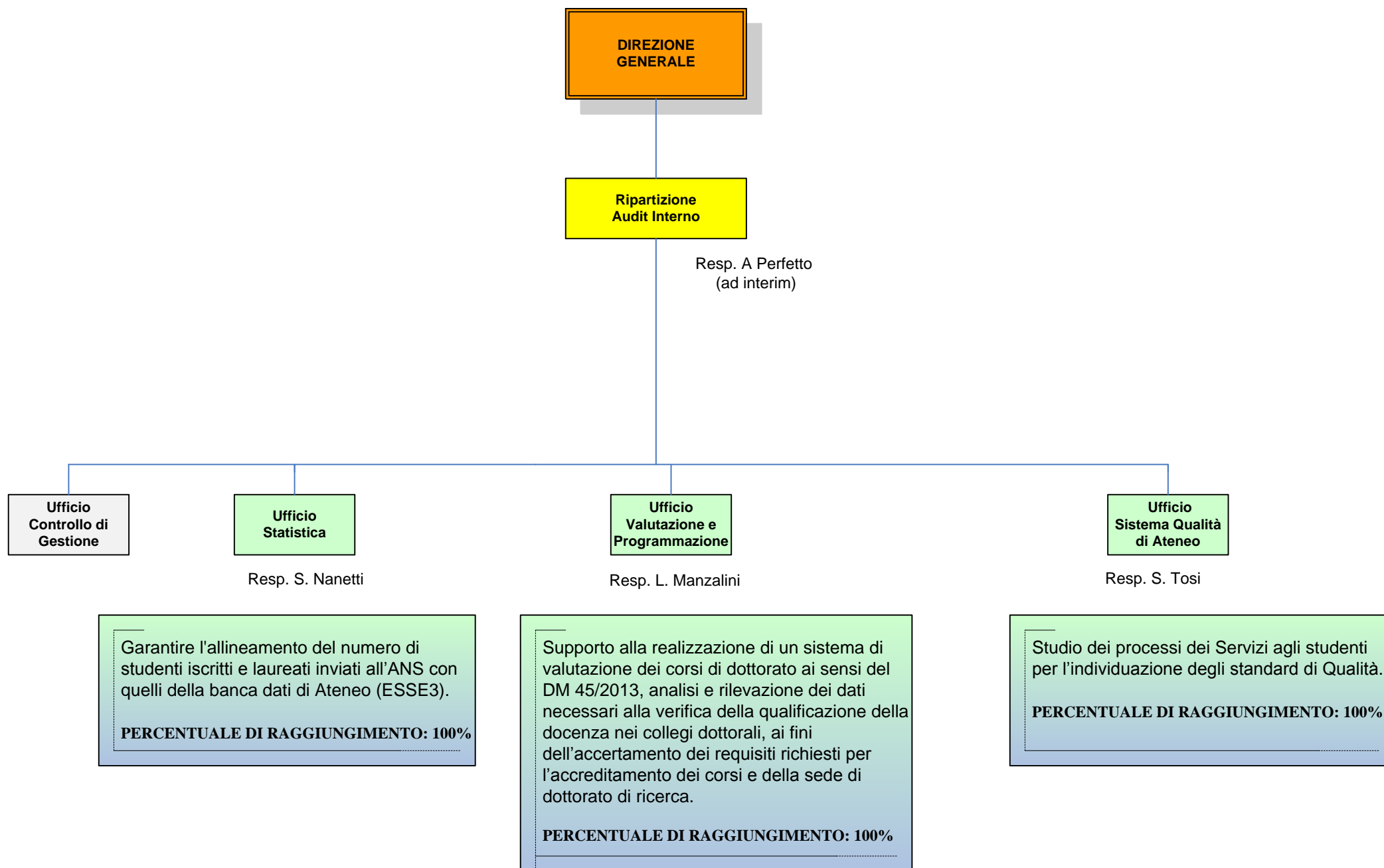

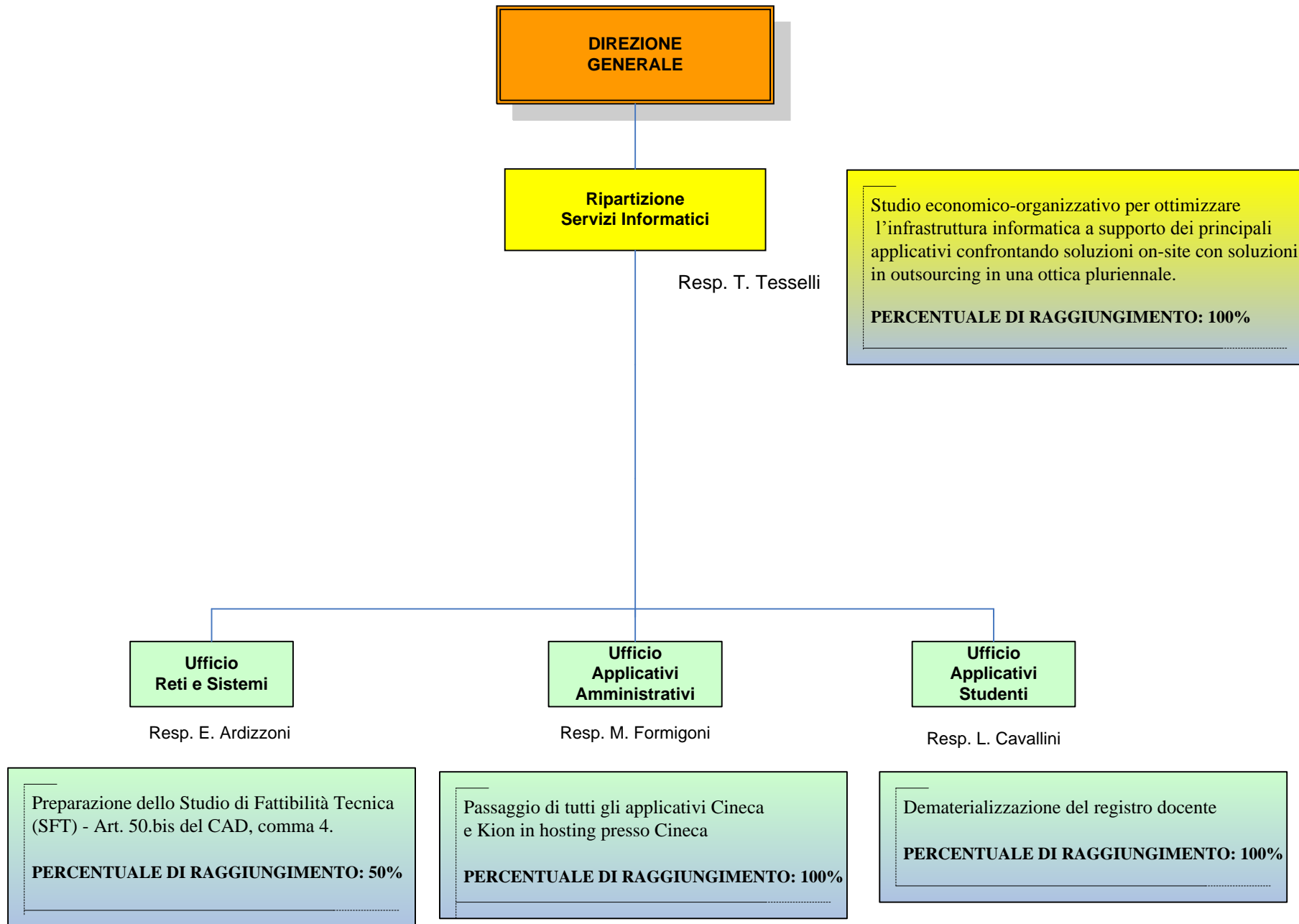

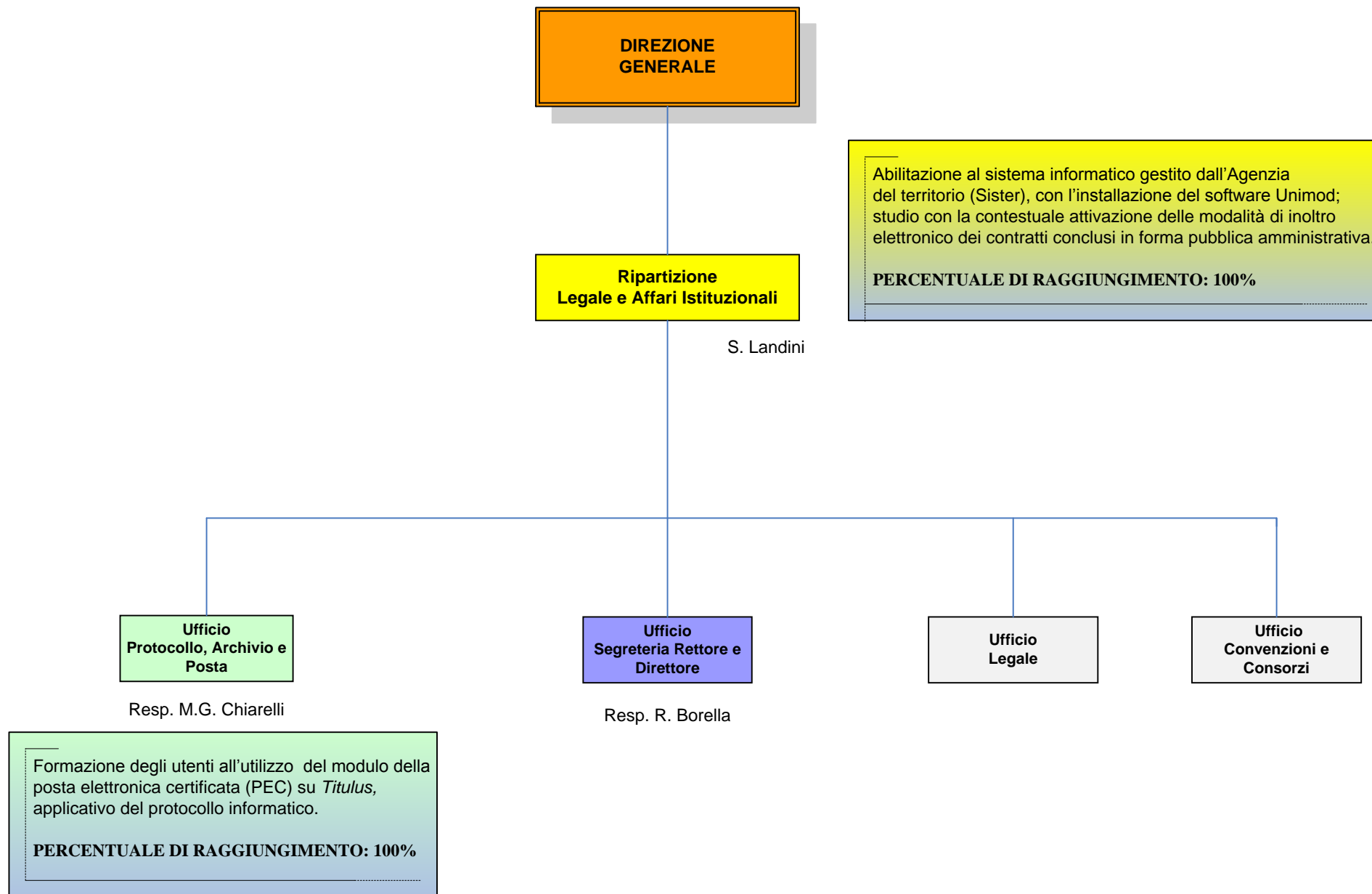

**DIREZIONE
GENERALE**

**Ripartizione
Job Centre**

Resp. D. Giori

**Ufficio
Job Centre**

Resp. C. Berveglieri

Divulgazione dell'orientamento al lavoro tra gli studenti
Preparazione delle condizioni per divulgare la cultura
dell'orientamento al lavoro anche tra gli studenti
(e non solo tra i laureandi).
PERCENTUALE DI RAGGIUNGIMENTO: 100%

Standardizzazione sistemi di qualità nei servizi di
placement.
PERCENTUALE DI RAGGIUNGIMENTO: 100%

**DIREZIONE
GENERALE**

**Ripartizione
Segreterie e servizi agli
studenti**

Resp. F. Vandini

Coordinamento e controllo delle procedure per la predisposizione della nuova offerta didattica alla luce dell'applicazione del decreto 47 del 30 gennaio 2013 e dell'attivazione dei nuovi Dipartimenti, anche con riferimento alle coorti precedenti.

PERCENTUALE DI RAGGIUNGIMENTO: 100%

**Ufficio
Diritto allo studio e
Servizi disabilità
studenti**

Resp. M. G. Marega

Prendere parte attiva al progetto elaborato da Er.Go. relativo al supporto rivolto agli studenti ospiti delle residenze.

**PERCENTUALE DI
RAGGIUNGIMENTO: 90%**

**Ufficio
Mobilità e didattica
internazionale**

Resp. G. Antolini

Nell'ambito del progetto «Unife international» con riferimento alla didattica ed alle relazioni internazionali curare in lingua inglese:

- la creazione delle pagine web del sito UNIFE e facebook
- l'aggiornamento ed il completamento del sito secondo le fasi previste dal progetto

**PERCENTUALE DI
RAGGIUNGIMENTO:
100%**

**Segreteria Studenti
di Lettere
e Filosofia**

Resp. P. Grandi

Realizzare tutti gli interventi necessari per promuovere ai detenuti iscritti/iscrivibili ai corsi di studio del Dipartimento di Studi umanistici il pieno esercizio dei diritti e delle opportunità alla vita civile fra cui il diritto allo studio presso UNIFE.

**PERCENTUALE DI
RAGGIUNGIMENTO:
100%**

**Segreteria Studenti
di Ingegneria e
Architettura**

Resp. R. Montanari

Coordinare tutti gli attori della ripartizione per gli aspetti di adeguamento del software Esse3 che abbiano una ricaduta sulle procedure amministrative relative alla gestione della carriera dello studente.

**PERCENTUALE DI
RAGGIUNGIMENTO:
100%**

**Segreteria Studenti
di Scienze
MM.FF.NN. e
Farmacia**

Resp. M. Deserti

Verifica della fattibilità per una nuova procedura Completamente digitalizzata per l'ammissione alle lauree magistrali (+2).

**PERCENTUALE DI
RAGGIUNGIMENTO:
100%**

**Segreteria Studenti
di Giurisprudenza e
Economia**

Resp. C. Camisani
Calzolari

Mettere in atto tutte le competenze per arrivare all'accordo definitivo relativo al piano formativo utile e preliminare all'attivazione di un doppio titolo con l'Università di Curitiba (Brasile) sulla laurea magistrale in Economia, mercati e management in considerazione delle difficoltà derivate dal fatto che in Brasile sono presenti delle normative completamente diverse dai Paesi Europei (inizio e termine delle lezioni, il peso dei crediti, ecc) che condizionano notevolmente le possibilità di accordi di questo tipo.

**PERCENTUALE DI
RAGGIUNGIMENTO:
100%**

**Segreteria
Studenti di Medicina**

Resp. M. Bonora

Mettere in atto le attività necessarie al riposizionamento di UNIFE rispetto alla nuova normativa nazionale in materia di ammissione a corsi di laurea a numero programmato ed essere il referente di UNIFE presso il Ministero .

**PERCENTUALE DI
RAGGIUNGIMENTO:
100%**

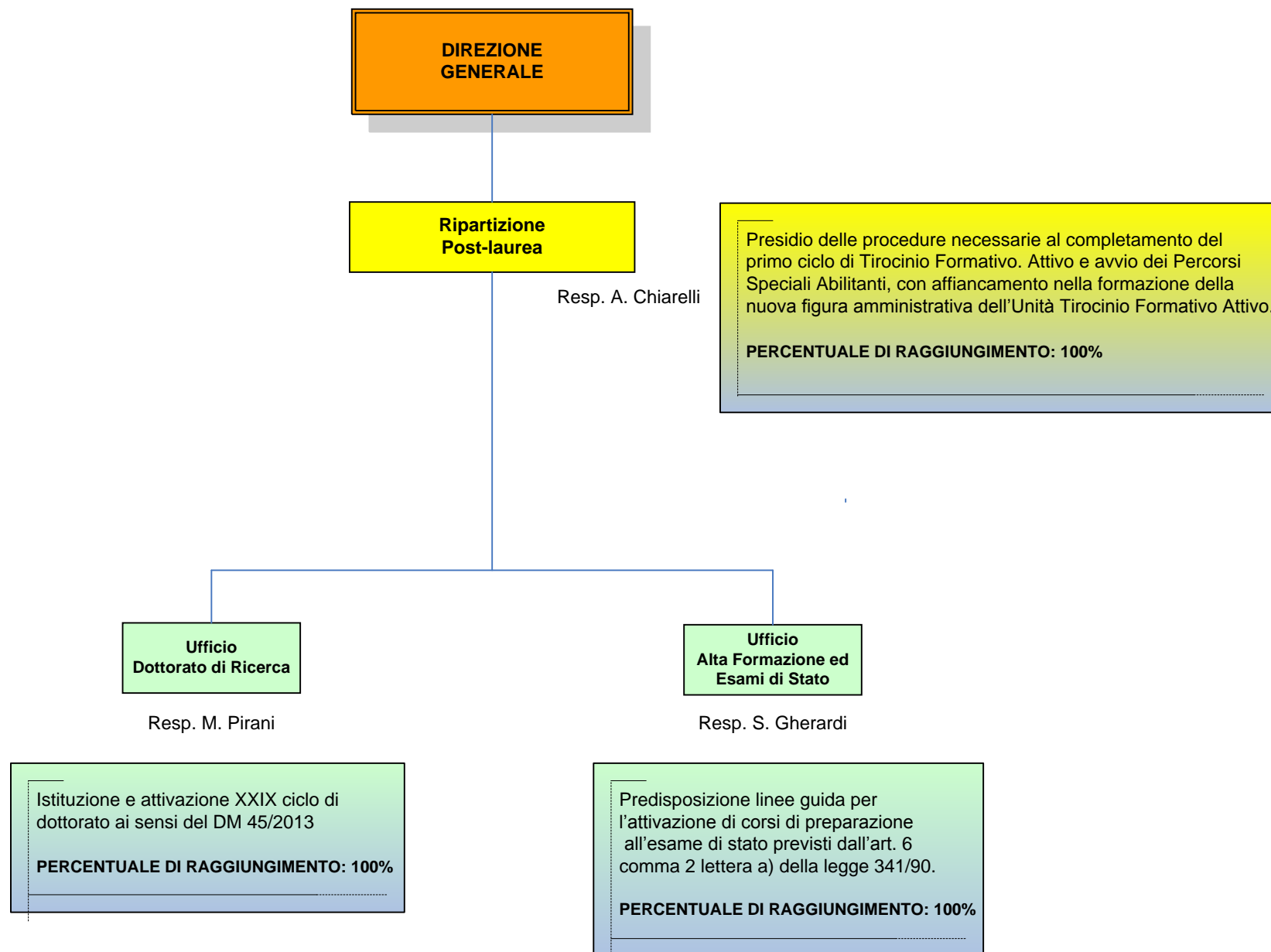

**DIREZIONE
GENERALE**

**Ripartizione
Management
didattico**

Resp. M. Feldt

Predisposizione di un modello di Rapporto di Riesame per l'Università di Ferrara, basato sui precedenti modelli del Rapporto di Autovalutazione di UniFE e compatibile con la Scheda Unica Annuale – corso di studio, proposta dall'ANVUR nel documento Autovalutazione, Valutazione e Accreditemento del sistema universitario italiano (AVA).

PERCENTUALE DI RAGGIUNGIMENTO: 100%

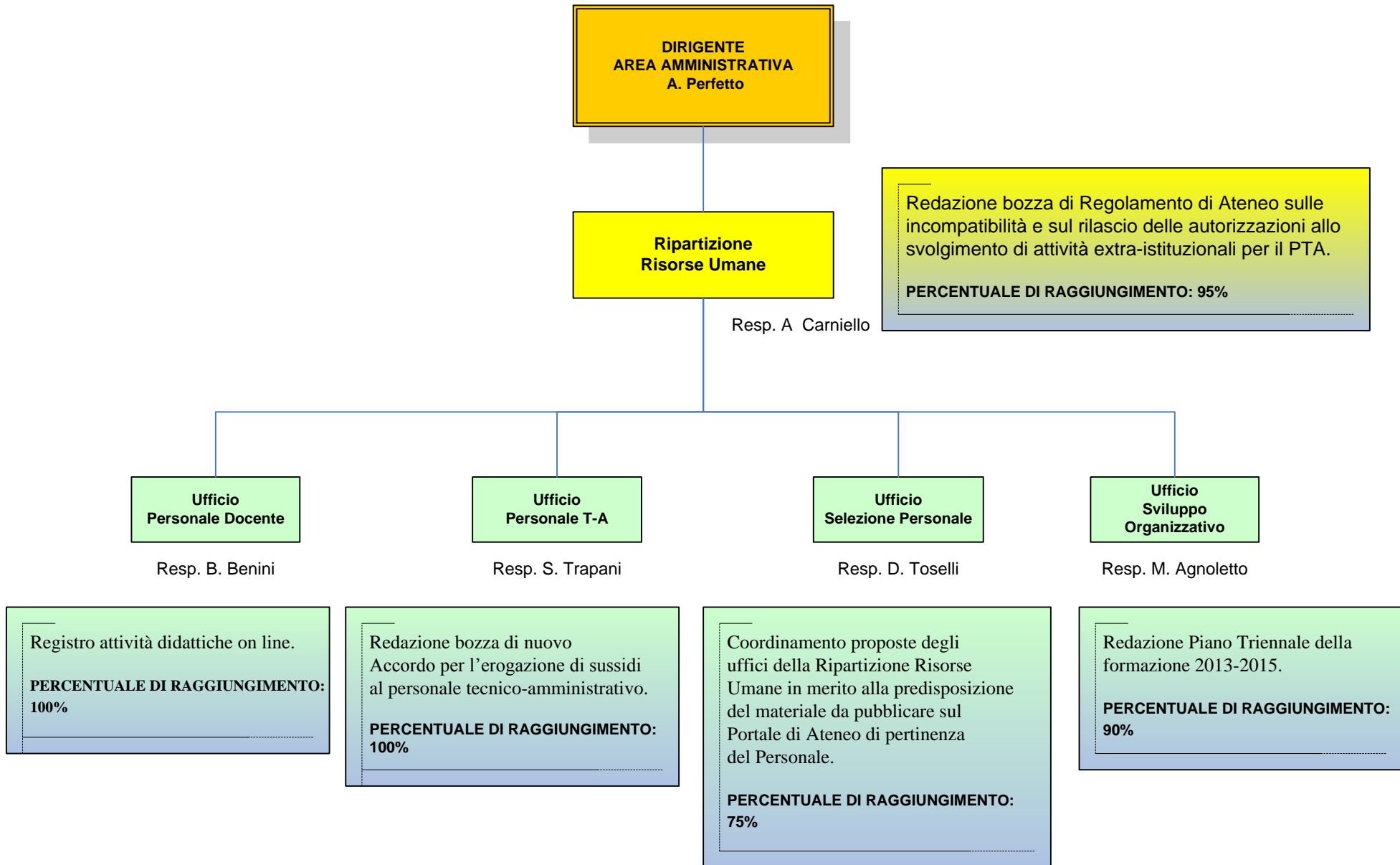

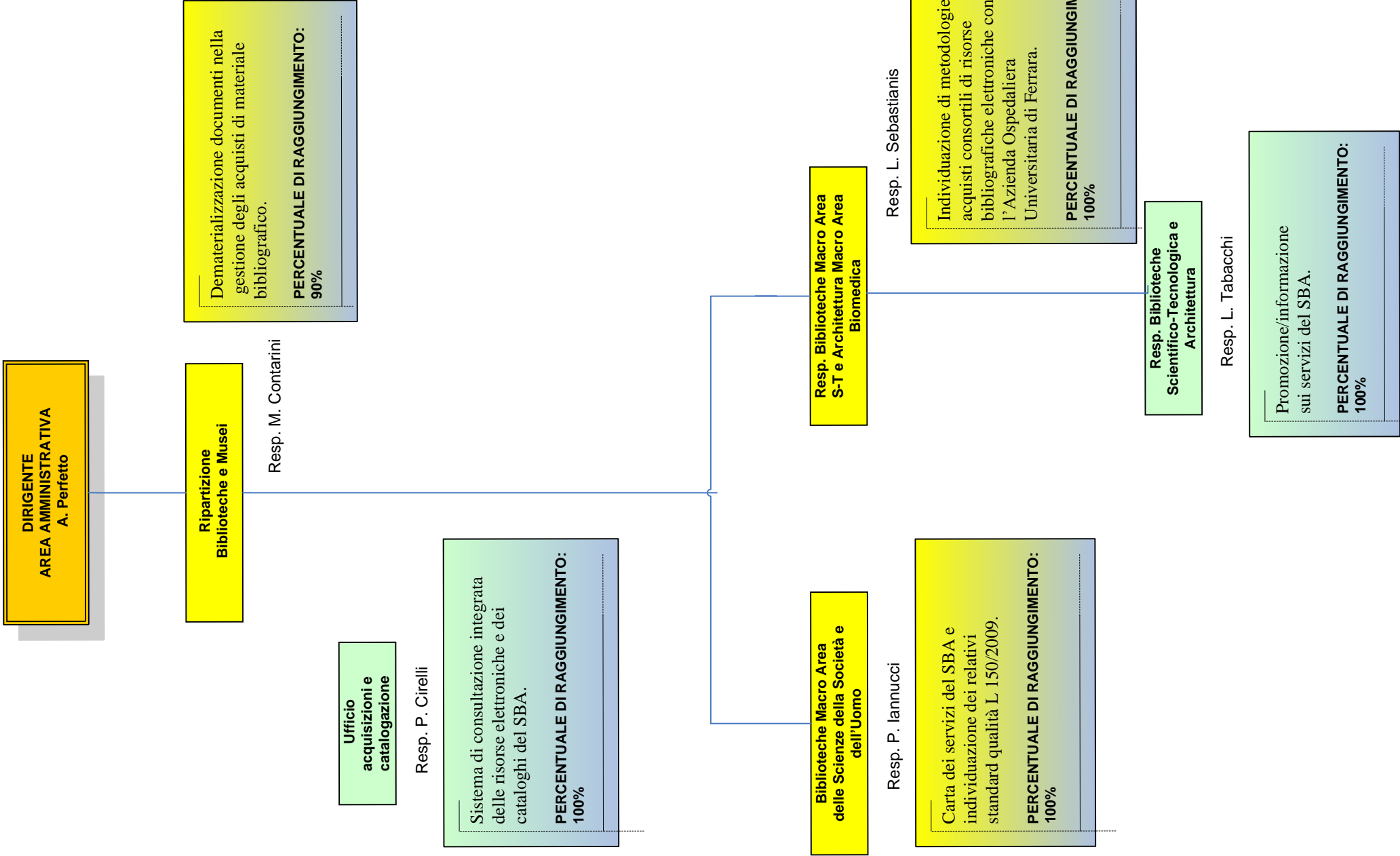

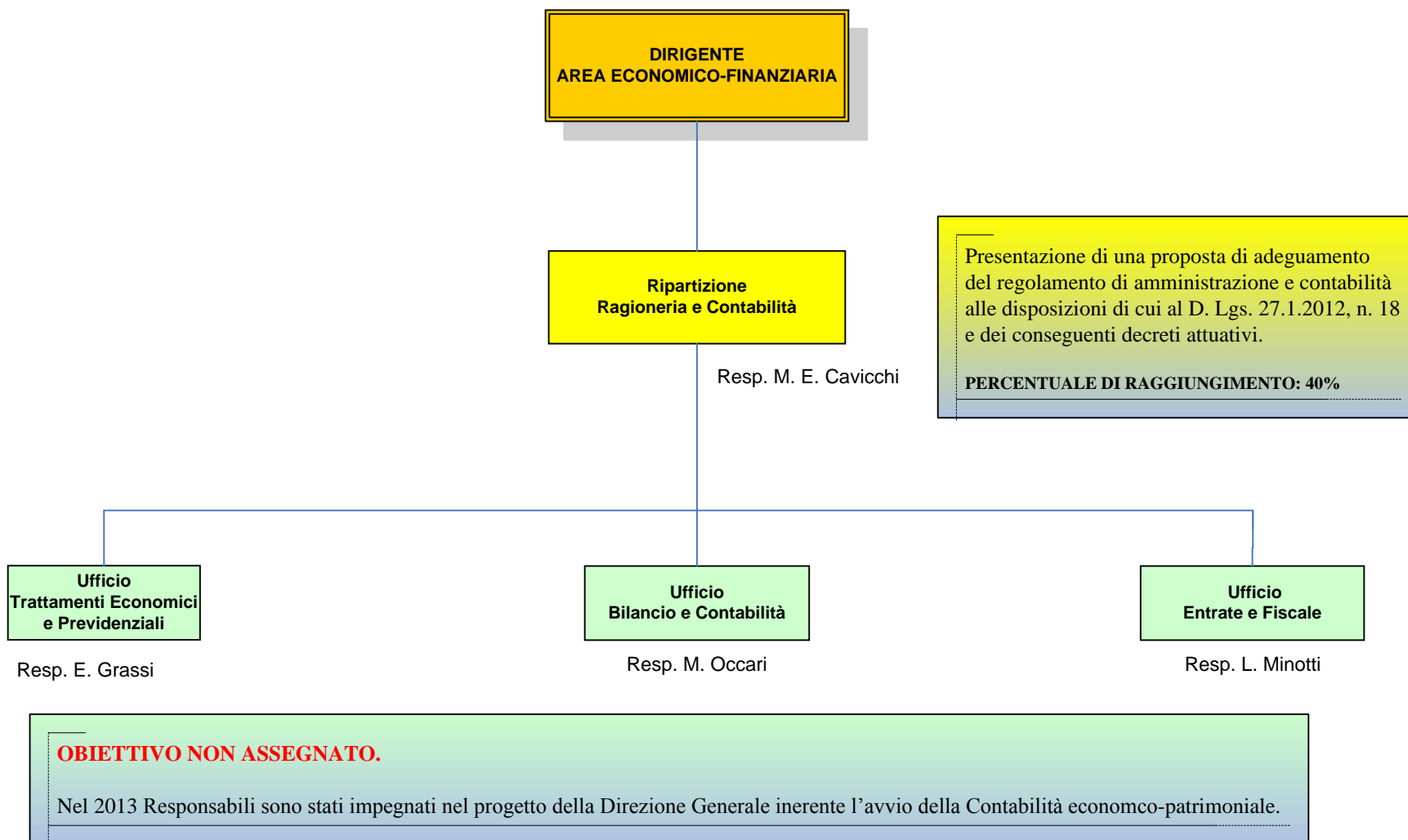

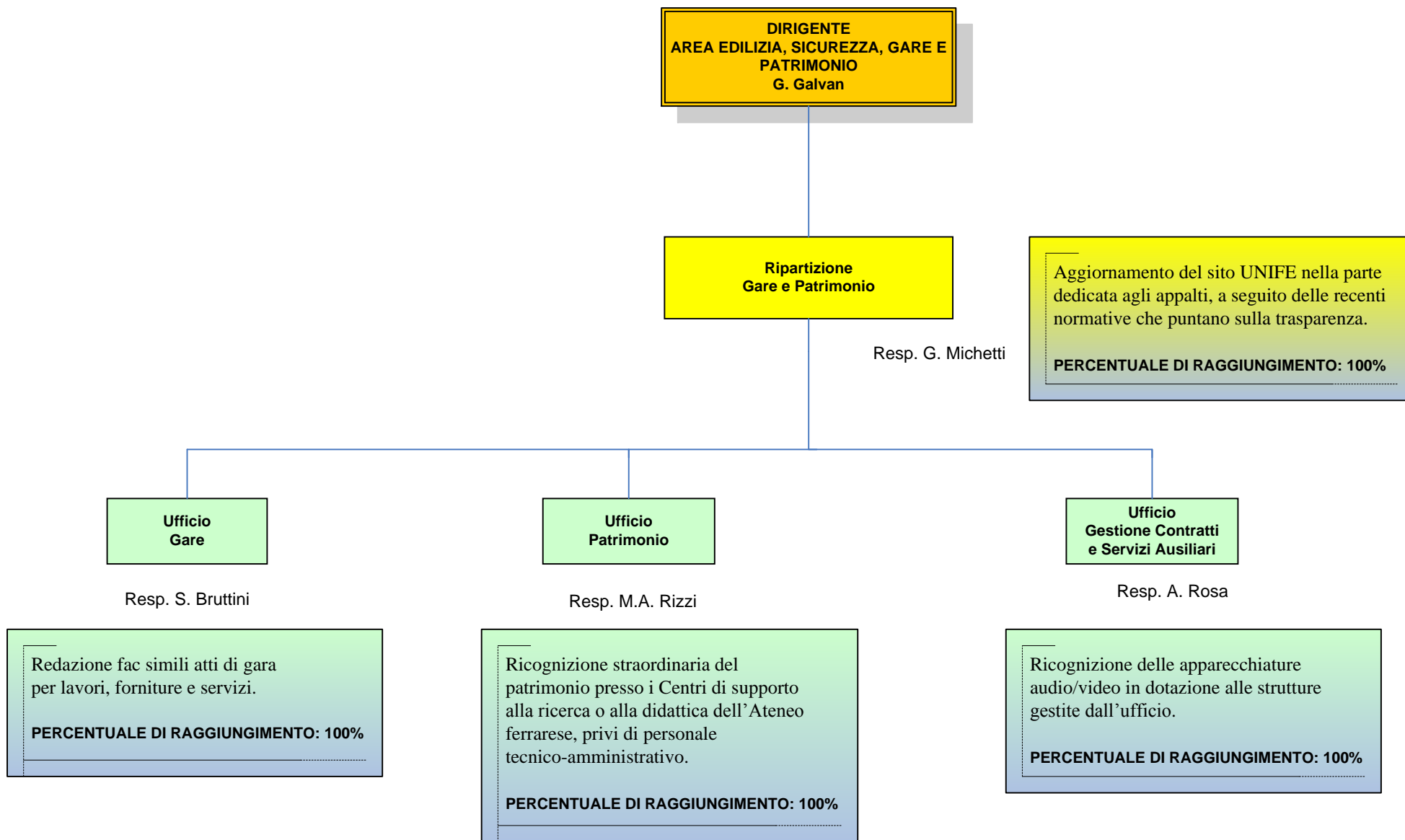

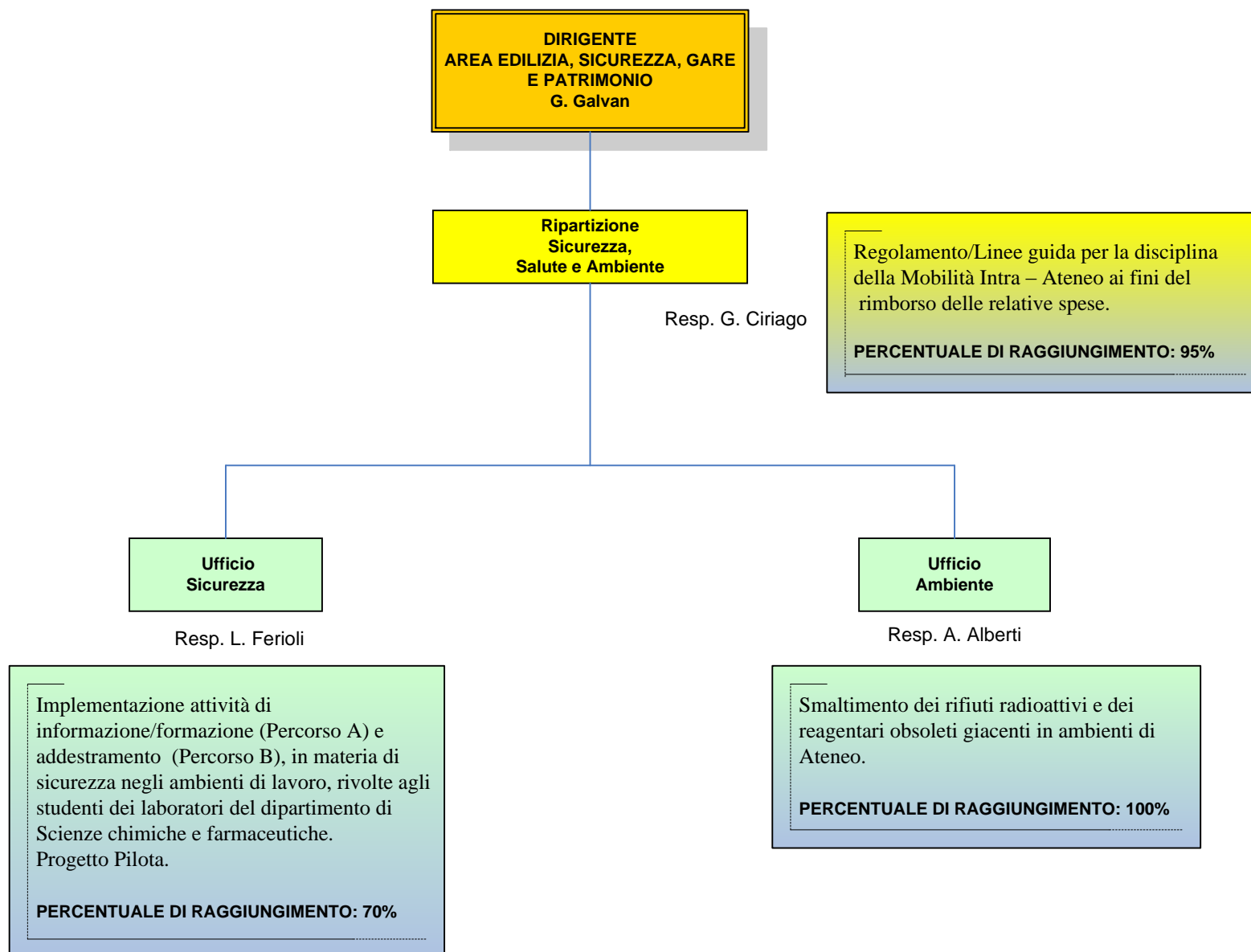

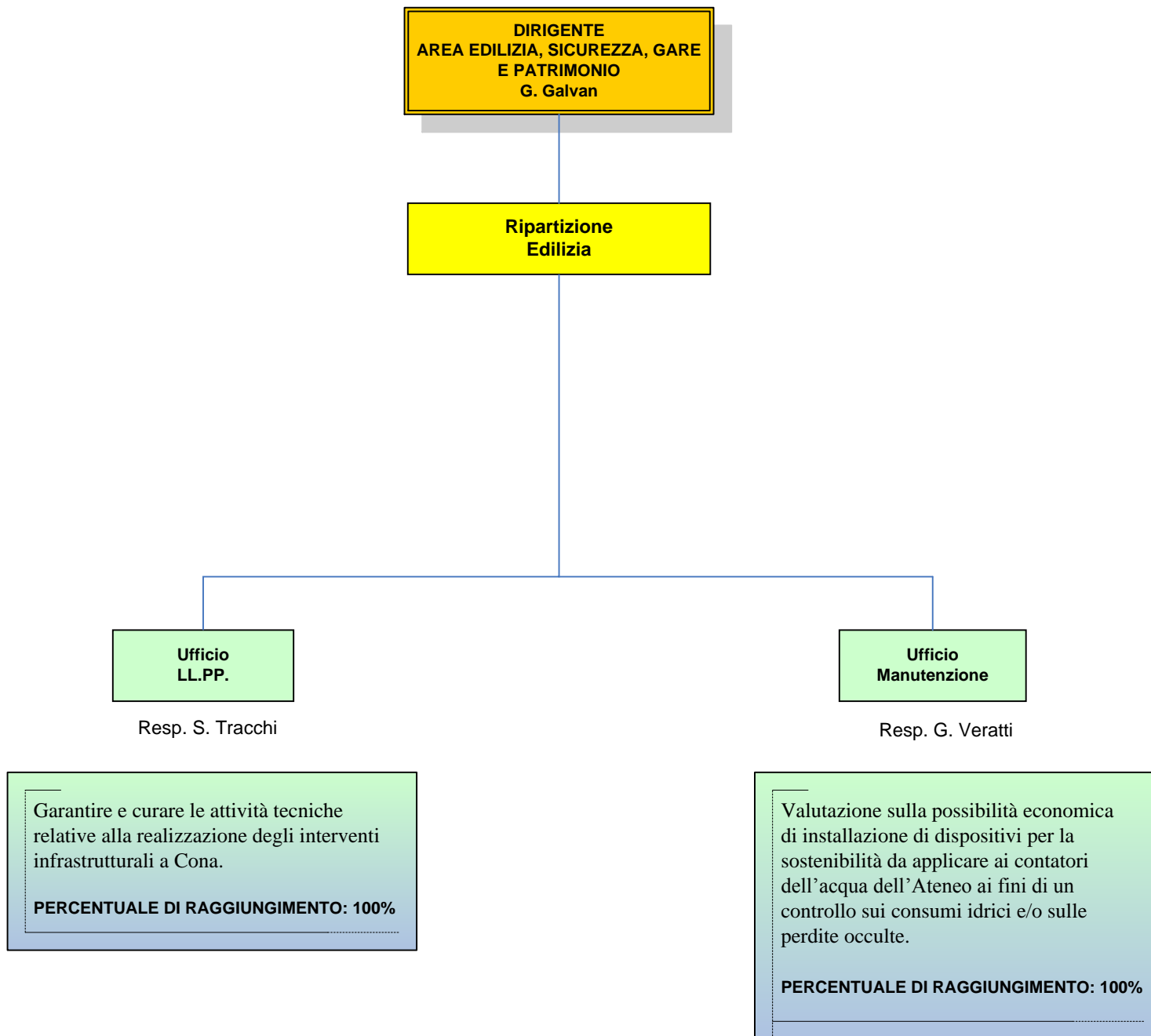

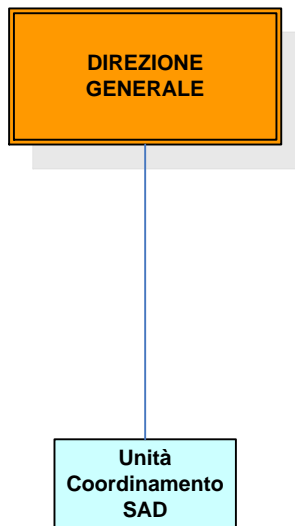

ROSSI

Aggiornamento delle attività da inserire nel piano di prevenzione della corruzione svolte nei dipartimenti.

PERCENTUALE DI RAGGIUNGIMENTO: 100%